

Walmart de México y Centroamérica Reporta Resultados del Primer Trimestre de 2024

Ciudad de México, a 24 de abril de 2024

Tuvimos un buen comienzo de 2024, con un primer trimestre mostrando un sólido crecimiento de doble dígito en ingresos en moneda constante. Nuestro *momentum* de crecimiento es fuerte, superamos el crecimiento en ventas mismas tiendas medido por ANTAD con el mayor gap en 11 trimestres e incrementamos 25% nuestro GMV de eCommerce, reforzando nuestro liderazgo omnicanal. Nuestro ecosistema se está acelerando y continúa ofreciendo accesibilidad, impulsando a los nuevos negocios y fortaleciendo la lealtad de nuestros clientes.

Gui Loureiro

Presidente Ejecutivo y Director General de Walmart de México y Centroamérica

Datos relevantes del Primer Trimestre

- Los ingresos consolidados crecieron 9.8% impactados por la apreciación del peso mexicano e impulsados por el crecimiento en ambas regiones: 11.2% en México y 8.7% en Centroamérica.
 - Impacto positivo por un efecto calendario de 250 pb en el crecimiento de ingresos.
- Fuerte crecimiento en ventas mismas tiendas de 9.4% en México y 8.0% en Centroamérica.
 - México: el ticket creció 4.1% y tráfico 5.3%.
 - CAM: el ticket creció 2.4% y tráfico 5.7%.
- Seguimos siendo líderes omnicanal. El GMV de eCommerce en México creció 25%, impulsado por On-Demand +29% y Marketplace +39%. Las ventas de eCommerce en Centroamérica crecieron +80% vs 1T23.
- El margen bruto se expandió 30 pb a 23.9%, beneficiado por la mejora en México, como resultado de la contribución de los nuevos negocios y a la mejora en el margen comercial omnicanal.
- Los gastos generales crecieron 12.4%, representando el 15.7% de los ingresos, con un incremento de los costos laborales y las inversiones en prioridades estratégicas de crecimiento (tiendas nuevas, nuevos negocios, eCommerce y talento), parcialmente compensadas por eficiencias operativas.
- La utilidad de operación creció 10.6%, superando el crecimiento de ingresos y alcanzando un margen de 8.5%.
- El EBITDA incrementó 10.3%, creciendo por arriba de los ingresos. El margen se expandió 10 pb a 10.9%.
- La utilidad neta consolidada creció 14.4%.
- UPA de 0.756 pesos, lo que representa un crecimiento del 14.4% vs 1T23.

Por favor, considere que, cuando hablamos de los resultados en Centroamérica, nos referimos a cifras en moneda constante.

Las referencias que en este documento se hagan respecto al futuro desempeño de Wal-Mart de México S.A.B. de C.V. deberán considerarse como meras estimaciones que de buena fe ha realizado la Compañía. Dichas referencias son simplemente el reflejo de las expectativas de la administración de la Compañía y se basan en los datos que actualmente se encuentran disponibles. Los resultados reales dependerán en su totalidad de los acontecimientos, riesgos e incertidumbres que se pudieran presentar en el futuro y que llegaran a afectar el desempeño real de la Compañía.

Estados Financieros Consolidados

Resultados	1T24		1T23		Crecimiento
	Enero - Marzo	Millones \$MXN	%	Millones \$MXN	
Ventas Netas		224,589		204,601	9.8
Otros Ingresos		1,605		1,474	8.9
Total Ingresos		226,194	100.0	206,075	100.0
Costo de Ventas		(172,025)	(76.1)	(157,400)	(76.4)
Utilidad Bruta		54,169	23.9	48,675	23.6
Gastos Generales		(35,466)	(15.7)	(31,546)	(15.3)
Utilidad antes de Otros Ingresos - Neto		18,703	8.3	17,129	8.3
Otros Ingresos (Gastos) - Neto		467	0.2	208	0.1
Utilidad de Operación		19,170	8.5	17,337	8.4
Ingresos (Gastos) Financieros - Neto		(2,024)	(0.9)	(1,317)	(0.6)
Impuestos		(3,963)	(1.8)	(4,501)	(2.2)
Utilidad Neta		13,183	5.8	11,519	5.6
EBITDA		24,622	10.9	22,316	10.3
UPA (pesos)		0.756		0.660	14.4

UPA: Utilidad por acción

Balance General (31 de marzo de 2024 – Millones \$MXN)

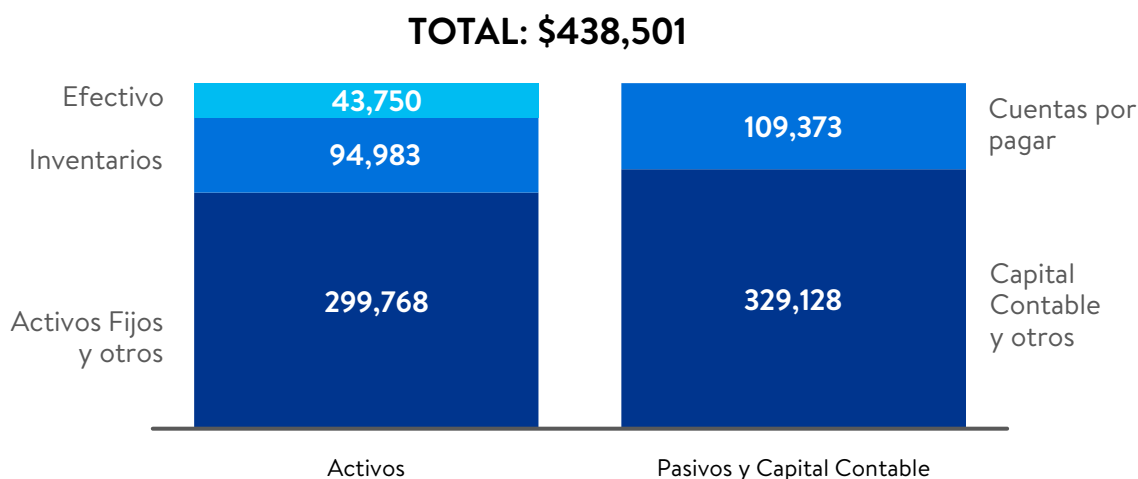

Las referencias que en este documento se hagan respecto al futuro desempeño de Wal-Mart de México S.A.B. de C.V. deberán considerarse como meras estimaciones que de buena fe ha realizado la Compañía. Dichas referencias son simplemente el reflejo de las expectativas de la administración de la Compañía y se basan en los datos que actualmente se encuentran disponibles. Los resultados reales dependerán en su totalidad de los acontecimientos, riesgos e incertidumbres que se pudieran presentar en el futuro y que llegaran a afectar el desempeño real de la Compañía.

Las cifras relevantes en México son:

Resultados	1T24		1T23		Crecimiento	
	Enero – Marzo	Millones \$MXN	%	Millones \$MXN	%	%
Total ingresos		190,064	100.0	170,902	100.0	11.2
Utilidad bruta		45,353	23.9	40,109	23.5	13.1
Gastos generales		29,178	15.4	25,505	14.9	14.4
Utilidad antes de otros ingresos, neto		16,175	8.5	14,604	8.5	10.8
Otros ingresos, neto		369	0.2	165	0.1	122.8
Utilidad de operación		16,544	8.7	14,769	8.6	12.0
EBITDA		21,061	11.1	18,767	11.0	12.2

Las cifras relevantes en Centroamérica son:

Resultados	1T24		1T23		Crecimiento	Crecimiento	
	Enero – Marzo	Millones \$MXN	%	Millones \$MXN	%	Pesos	Sin efectos de tipo de cambio
						%	%
Total ingresos		36,130	100.0	35,173	100.0	2.7	8.7
Utilidad bruta		8,816	24.4	8,566	24.4	2.9	9.0
Gastos generales		6,288	17.4	6,041	17.2	4.1	9.8
Utilidad antes de otros ingresos, neto		2,528	7.0	2,525	7.2	0.0	6.9
Otros ingresos, neto		98	0.3	43	0.1	134.1	149.2
Utilidad de operación		2,626	7.3	2,568	7.3	2.2	9.3
EBITDA		3,561	9.9	3,549	10.1	0.3	6.9

Las referencias que en este documento se hagan respecto al futuro desempeño de Wal-Mart de México S.A.B. de C.V. deberán considerarse como meras estimaciones que de buena fe ha realizado la Compañía. Dichas referencias son simplemente el reflejo de las expectativas de la administración de la Compañía y se basan en los datos que actualmente se encuentran disponibles. Los resultados reales dependerán en su totalidad de los acontecimientos, riesgos e incertidumbres que se pudieran presentar en el futuro y que llegaran a afectar el desempeño real de la Compañía.

Resultados Clave

Continuamos ganando en descuento:

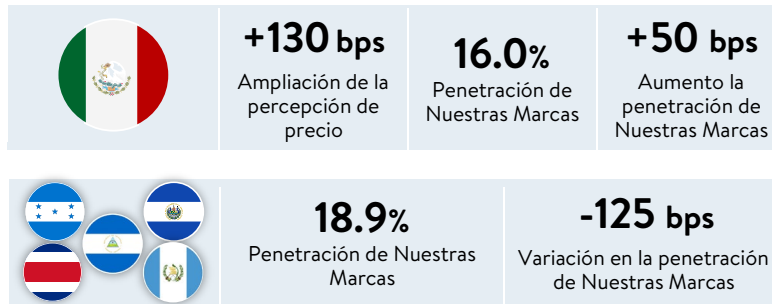

Progresamos en nuestra meta de ser líderes omnicanal:

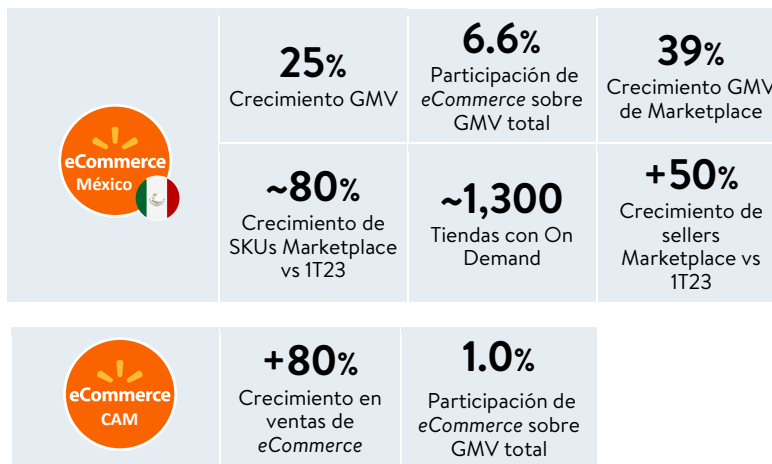

Nos convertimos en el ecosistema preferido de nuestros clientes y socios:

(Cifras de México)

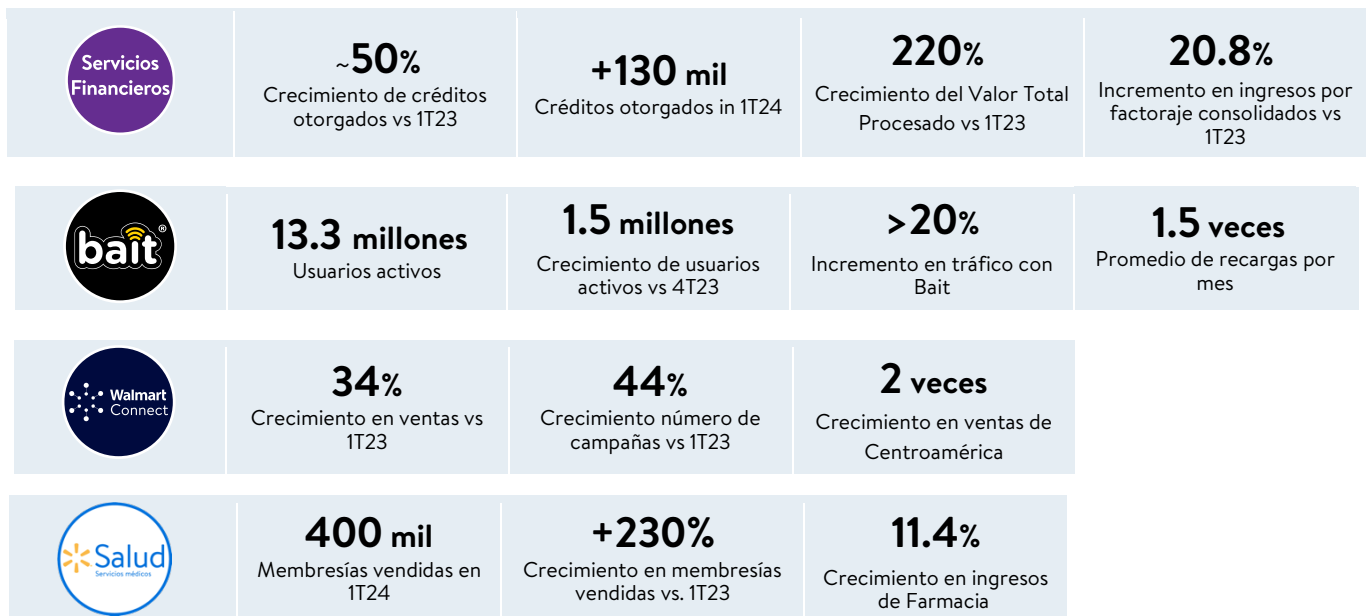

Las referencias que en este documento se hagan respecto al futuro desempeño de Wal-Mart de México S.A.B. de C.V. deberán considerarse como meras estimaciones que de buena fe ha realizado la Compañía. Dichas referencias son simplemente el reflejo de las expectativas de la administración de la Compañía y se basan en los datos que actualmente se encuentran disponibles. Los resultados reales dependerán en su totalidad de los acontecimientos, riesgos e incertidumbres que se pudieran presentar en el futuro y que llegaran a afectar el desempeño real de la Compañía.

Estos son nuestros esfuerzos en materia Ambiental, Social y de Gobierno Corporativo en 1T24

- Hemos sido reconocidos como la empresa líder en el Sector de Autoservicio y Departamentales en la 11ª edición del ranking de Merco de "Las 100 empresas más responsables en México".
- Formamos una alianza estratégica con Banco LAFISE en Centroamérica para apoyar a más de 500 productores del programa Tierra Fértil. Esta iniciativa proporciona a estos productores el financiamiento necesario para mejorar su producción local, promoviendo la agricultura sustentable y el crecimiento económico local.
- En nuestro compromiso de apoyo a la comunidad y ayuda en desastres naturales, donamos 27 toneladas de productos esenciales a las brigadas que combaten los incendios forestales en Guatemala. Esto se hizo en colaboración con el Banco de Alimentos "Desarrollo en Movimiento", demostrando nuestro compromiso de ayudar a las comunidades necesitadas.

Otros Acontecimientos en 1T24

El 30 de abril de 2024, se propondrá que Ignacio Caride sea designado como nuevo CEO de Walmart de México y Centroamérica (Walmex), para continuar fortaleciendo la exitosa estrategia omnicanal de Walmex y proporcionar continuidad a nuestro negocio. Después de más de ocho años de liderazgo transformador en Walmex, Guilherme Loureiro, actual Presidente y CEO de Walmex, asumirá una nueva responsabilidad como Vicepresidente Ejecutivo y CEO Regional para Canadá, Chile y Walmex en Walmart Inc. Se espera que, durante la segunda mitad de 2024, Guilherme Loureiro sea designado como Presidente del Consejo de Administración de Walmex.

El 14 de diciembre de 2023, WALMEX presentó oportunamente sus argumentos de defensa y ofreció sus pruebas ante COFECE. Se espera una resolución en esta etapa administrativa durante la segunda mitad de 2024. Esta es la primera oportunidad para que WALMEX se defienda de las acusaciones de la Autoridad Investigadora. WALMEX está seguro de que sus acciones se han ajustado a la legislación aplicable y que su participación en el mercado mexicano ha resultado en precios más bajos para los consumidores, beneficiando particularmente a las familias mexicanas con menores ingresos y en zonas remotas del país que no han sido atendidas por otros, lo cual demostraremos en las instancias correspondientes y en los foros apropiados, en los cuales ejerceremos nuestros derechos.

Descripción de la Compañía

WALMEX es una empresa del Sector Comercial, cuyas acciones cotizan en la Bolsa Mexicana de Valores desde el año de 1977. Al cierre de marzo 2024, operaba 3,914 unidades comerciales:

Aperturas 1T24		Total de Tiendas Walmex					
Formato	Unidades	Formato	Unidades	Formato	Unidades		
Bodega Aurrera	8	Tienda de descuento	3	Bodega Aurrera	2,427	Tienda de descuento	598
Bodega	1			Bodega	597	Bodegas	167
Mi Bodega	1			Mi Bodega	479	Supermercado	98
Bodega Aurrera Express	6			Bodega Aurrera Express	1,351	Walmart Supercenter	36
Walmart Supercenter	1			Walmart Supercenter	317		
Walmarts Express	0			Walmart Express	101		
Sam's Club	0			Sam's Club	170		
Total México	9	Total Centroamérica	3	Total México	3,015	Total Centroamérica	899

Las referencias que en este documento se hagan respecto al futuro desempeño de Wal-Mart de México S.A.B. de C.V. deberán considerarse como meras estimaciones que de buena fe ha realizado la Compañía. Dichas referencias son simplemente el reflejo de las expectativas de la administración de la Compañía y se basan en los datos que actualmente se encuentran disponibles. Los resultados reales dependerán en su totalidad de los acontecimientos, riesgos e incertidumbres que se pudieran presentar en el futuro y que llegaran a afectar el desempeño real de la Compañía.

Capacidad Instalada

m² de Piso de Ventas (Al 31 de marzo de 2024).

Formato	México	Centroamérica
Bodegas y Tiendas de Descuento	3,135,361	502,867
Walmarts	2,314,920	185,029
Sam's Clubs	1,223,903	-
Supermercados	160,989	134,852
Total	6,835,173	822,748

Sesión de Q&A en vivo

Walmart de México y Centroamérica tendrá una sesión de preguntas y respuestas en vivo el 25 de abril a las 7:15 AM (hora de la Ciudad de México) para discutir los resultados obtenidos en el primer trimestre de 2024. El acceso a la sesión será a través de:

<https://walmexreportederesultados.com/>

La presentación y transcripción del webcast estarán disponibles en español e inglés en nuestra página de internet.

Claves de Cotización

Bolsa Mexicana de Valores:	Bloomberg:	Reuters:	Programa Patrocinado de ADR's:
Walmex	Walmex* MM WMMVY US	Walmex.Mx WMMVY.Pk	WMMVY

Páginas de Internet

- Relación con Inversionistas: www.walmex.mx
- Corporativa: www.walmartmexico.com
- YouTube Corporativo: <https://www.youtube.com/user/WalmartMexicoCam>

Contacto

Relación con Inversionistas	Comunicación Corporativa
Salvador Villaseñor (52-55) 5283-0289 salvador.villasenor@walmart.com	Martha Amaya (52-56) 2368 - 1801 martha.amaya@walmart.com

Las referencias que en este documento se hagan respecto al futuro desempeño de Wal-Mart de México S.A.B. de C.V. deberán considerarse como meras estimaciones que de buena fe ha realizado la Compañía. Dichas referencias son simplemente el reflejo de las expectativas de la administración de la Compañía y se basan en los datos que actualmente se encuentran disponibles. Los resultados reales dependerán en su totalidad de los acontecimientos, riesgos e incertidumbres que se pudieran presentar en el futuro y que llegaran a afectar el desempeño real de la Compañía.

Anexo 1: Estados de Resultados Trimestrales (millones de pesos)

	I Trimestre				
	2024		2023		% de Crec.
	\$	% Ingresos	\$	% Ingresos	
Ventas Netas	224,589		204,601		
Otros Ingresos	1,605		1,474		
Total de Ingresos	226,194	100.0	206,075	100.0	9.8
Costo de venta	(172,025)	(76.1)	(157,400)	(76.4)	9.3
Utilidad Bruta	54,169	23.9	48,675	23.6	11.3
Gastos Generales	(35,466)	(15.7)	(31,546)	(15.3)	12.4
Utilidad Antes de Otros Ingresos y Gastos - Netos	18,703	8.3	17,129	8.3	9.2
Otros Productos (gastos) - neto	467	0.2	208	0.1	125.1
Utilidad de Operación	19,170	8.5	17,337	8.4	10.6
(Gasto) Ingresos Financieros - neto	(2,024)	(0.9)	(1,317)	(0.6)	53.6
Utilidad antes de impuestos a la utilidad	17,146	7.6	16,020	7.8	7.0
Impuestos a la utilidad	(3,963)	(1.8)	(4,501)	(2.2)	(12.0)
Participación controladora	13,183	5.8	11,519	5.6	14.4
EBITDA	24,622	10.9	22,316	10.8	10.3
Utilidad por acción (en pesos): Trimestral	0.756		0.660		14.4

Las referencias que en este documento se hagan respecto al futuro desempeño de Wal-Mart de México S.A.B. de C.V. deberán considerarse como meras estimaciones que de buena fe ha realizado la Compañía. Dichas referencias son simplemente el reflejo de las expectativas de la administración de la Compañía y se basan en los datos que actualmente se encuentran disponibles. Los resultados reales dependerán en su totalidad de los acontecimientos, riesgos e incertidumbres que se pudieran presentar en el futuro y que llegaran a afectar el desempeño real de la Compañía.

WALMART DE MEXICO, S.A.B DE C.V. Y SUBSIDIARIAS

Estados Consolidados de Resultados Integrales

(Miles de pesos)

Por el periodo de tres meses que terminó el

31 de marzo

	2024	2023
Ventas netas	\$ 224,588,763	\$ 204,601,244
Otros ingresos	1,604,855	1,473,738
Total ingresos	226,193,618	206,074,982
Costo de Ventas	(172,025,182)	(157,400,030)
Utilidad bruta	54,168,436	48,674,952
Gastos generales	(35,466,191)	(31,545,447)
Utilidad antes de otros productos y gastos	18,702,245	17,129,505
Otros productos	607,548	384,150
Otros gastos	(140,039)	(176,472)
Utilidad de operación	19,169,754	17,337,183
Ingresos financieros	752,699	1,099,464
Gastos financieros	(2,776,597)	(2,416,954)
Utilidad antes de impuestos a la utilidad	17,145,856	16,019,693
Impuestos a la utilidad	(3,962,545)	(4,500,726)
Utilidad neta consolidada	\$ 13,183,311	\$ 11,518,967
Otras partidas de utilidad integral:		
<u>Partidas que pueden reclasificarse posteriormente a resultados:</u>		
Resultado por conversión de monedas extranjeras	\$ 160,678	\$ (870,386)
Otras partidas de resultado integral	160,678	(870,386)
Utilidad integral	\$ 13,343,989	\$ 10,648,581
Utilidad básica por acción (en pesos)	\$ 0.756	\$ 0.660

Las referencias que en este documento se hagan respecto al futuro desempeño de Wal-Mart de México S.A.B. de C.V. deberán considerarse como meras estimaciones que de buena fe ha realizado la Compañía. Dichas referencias son simplemente el reflejo de las expectativas de la administración de la Compañía y se basan en los datos que actualmente se encuentran disponibles. Los resultados reales dependerán en su totalidad de los acontecimientos, riesgos e incertidumbres que se pudieran presentar en el futuro y que llegaran a afectar el desempeño real de la Compañía.

Estados Consolidados de Situación Financiera

\$MXN Miles

	Al 31 de marzo de	
	2024	2023
Activos		
Activos circulantes:		
Efectivo y equivalentes de efectivo	\$ 43,749,785	\$ 46,589,319
Cuentas por cobrar - neto	22,838,408	13,892,283
Inventarios, neto	94,983,321	90,579,799
Pagos anticipados y otros	950,479	769,502
Suma activos circulantes	162,521,993	151,830,903
Activos no circulantes:		
Inmuebles y equipo - neto	155,460,091	143,742,442
Activos por derechos de uso	60,959,218	57,472,677
Propiedades de inversión - neto	4,879,901	5,416,802
Activos intangibles - neto	38,440,631	39,041,107
Activos por impuestos diferidos	14,529,659	14,124,798
Otros activos no circulantes	1,709,971	1,890,461
Suma activos	\$ 438,501,464	\$ 413,519,190
Pasivos y capital contable		
Pasivos a corto plazo:		
Cuentas por pagar	109,373,079	92,999,165
Pasivos por arrendamiento a corto plazo	4,394,889	3,466,411
Otras cuentas por pagar	30,320,586	71,927,455
Impuestos a la utilidad	966,602	2,522,632
Suma pasivos a corto plazo	145,055,156	170,915,663
Pasivos a largo plazo:		
Pasivos por arrendamiento y otros pasivos a largo plazo	75,298,741	70,010,466
Pasivos por impuestos a la utilidad	2,933,215	5,803,060
Beneficio a los empleados	2,402,421	2,318,352
Suma pasivos	225,689,533	249,047,541
Capital contable:		
Capital social	45,429,160	45,468,428
Utilidades acumuladas	164,203,342	111,821,534
Otras partidas de utilidad integral	9,252,389	12,202,146
Prima en venta de acciones	5,715,557	5,437,865
Fondo para el plan de acciones al personal	(11,788,517)	(10,458,324)
Suma capital contable	212,811,931	164,471,649
Suma pasivos y capital contable	\$ 438,501,464	\$ 413,519,190

Las referencias que en este documento se hagan respecto al futuro desempeño de Wal-Mart de México S.A.B. de C.V. deberán considerarse como meras estimaciones que de buena fe ha realizado la Compañía. Dichas referencias son simplemente el reflejo de las expectativas de la administración de la Compañía y se basan en los datos que actualmente se encuentran disponibles. Los resultados reales dependerán en su totalidad de los acontecimientos, riesgos e incertidumbres que se pudieran presentar en el futuro y que llegaran a afectar el desempeño real de la Compañía.

Estado Consolidado de Flujo de Efectivo

\$MXN Miles

	Por los años terminados el 31 de marzo de	
	2024	2023
Actividades de operación		
Utilidad antes de impuestos a la utilidad	\$ 17,145,856	\$ 16,019,693
Partidas relacionadas con actividades de inversión:		
Depreciación y amortización	5,452,121	4,979,067
Pérdida por bajas de inmuebles, equipo y deterioro	(90,673)	(35,377)
Gasto de compensación por opciones de acciones	113,997	119,973
Intereses a favor	(490,482)	(660,050)
Partidas relacionadas con actividades de financiamiento:		
Intereses a cargo de pasivos por arrendamiento	2,055,378	1,849,479
Fluctuación cambiaria no realizada	46,713	(133,392)
Provisión por obligaciones laborales	150,976	164,836
Intereses a cargo	18,559	8,950
Flujo proveniente de resultados	24,402,445	22,313,179
Variaciones en:		
Cuentas por cobrar	(726,100)	1,960,581
Inventarios	54,432	(1,471,636)
Pagos anticipados y otros activos	12,781	551,188
Cuentas por pagar	(5,035,617)	(5,538,452)
Otras cuentas por pagar	(5,363,175)	(4,795,612)
Impuesto a la utilidad pagados	(4,598,839)	(6,244,221)
Beneficio a los empleados	(64,846)	(69,808)
Flujos netos de efectivo generados en actividades de operación	8,681,081	6,705,219
Actividades de inversión		
Activos de larga duración de vida definida	(3,210,637)	(2,544,015)
Intereses cobrados	490,482	660,050
Cobros por venta de inmuebles y equipo	181,534	113,267
Fondo para el plan de acciones al personal	267,908	(2,340,832)
Flujos netos de efectivo utilizados por actividades de inversión	(2,270,713)	(4,111,530)
Actividades de financiamiento		
Intereses pagados	(18,559)	(8,950)
Pagos de pasivos por arrendamiento	(2,968,600)	(2,652,871)
Flujos netos de efectivo utilizados por actividades de financiamiento	(2,987,159)	(2,661,821)
Efectos por cambios en el valor del efectivo	(342,409)	(769,740)
Incremento (Decremento) neto de efectivo y equivalentes de efectivo	3,080,800	(837,872)
Efectivo y equivalentes de efectivo al principio del año	40,668,985	47,427,191
Efectivo y equivalentes de efectivo a fin del año	\$ 43,749,785	\$ 46,589,319
Transacciones que no generan flujo de efectivo:		
Altas de activos por derechos de uso	\$ 305,586	\$ 380,352
Modificaciones y actualizaciones	\$ 553,361	\$ 609,304

Las referencias que en este documento se hagan respecto al futuro desempeño de Wal-Mart de México S.A.B. de C.V. deberán considerarse como meras estimaciones que de buena fe ha realizado la Compañía. Dichas referencias son simplemente el reflejo de las expectativas de la administración de la Compañía y se basan en los datos que actualmente se encuentran disponibles. Los resultados reales dependerán en su totalidad de los acontecimientos, riesgos e incertidumbres que se pudieran presentar en el futuro y que llegaran a afectar el desempeño real de la Compañía.