



# Reference Data

---

Market Data BMV

Version 1.1

<https://www.bmv.com.mx/es/productos-de-informacion/market-data>

<b>Reference Data</b> .....	1
<b>Market Data BMV</b> .....	1
Características de INTRA Reference Data .....	1
Servicio de Transmisión .....	1
Servicio de Retransmisión .....	4
Direcciones IP desde la red financiera y URL para acceso desde internet .....	6
Mensaje MT .....	7
Mensaje 00.....	11
Mensaje XA .....	14
Mensaje EA .....	16
Mensaje XB .....	17
Mensaje EB .....	19
Mensaje ET .....	19
Mensaje CN .....	20
Mensaje D .....	21
Mensaje C0 .....	21
Mensaje E0 .....	23
Mensaje C2 .....	24
Mensaje E2 .....	25
Mensaje C3 .....	26
Mensaje E3 .....	28
Mensaje MB .....	29
Mensaje IG .....	33
Mensaje XE .....	34
Mensaje EE .....	36
Mensaje EM .....	37
Mensaje GE .....	43
Mensaje MC .....	44
Mensaje ME .....	45
Mensaje MF .....	46
Mensaje MH .....	47
Mensaje MK .....	48
Mensaje ML.....	49
Mensaje MO.....	50
Mensaje MQ.....	51
Mensaje MR .....	52
Mensaje MS .....	53
Mensaje MW .....	54
Mensaje MX .....	59

Mensaje 6 .....	66
Especificación INTRA Reference Data .....	71
Almacenes Generales de Depósito Balance General .....	72
Almacenes Generales de Depósito Estado de Resultados .....	76
Almacenes Generales de Depósito Estado de Variaciones en el Capital Contable .....	77
Almacenes Generales de Depósito Flujo de Efectivo .....	87
Aseguradoras Balance General .....	90
Aseguradoras Estado de Resultados .....	95
Aseguradoras Depósito Estado de Variaciones en el Capital Contable .....	98
Aseguradoras Flujo de Efectivo .....	104
Casas de Bolsa Balance General .....	106
Casas de Bolsa Estado de Resultados .....	111
Casas de Bolsa Depósito Estado de Variaciones en el Capital Contable .....	112
Casas de Bolsa Flujo de Efectivo .....	122
Controladoras de Grupos Financieros Balance General .....	124
Controladoras de Grupos Financieros Estado de Resultados .....	126
Controladoras de Grupos Financieros Depósito Estado de Variaciones en el Capital Contable .....	127
Controladoras de Grupos Financieros Flujo de Efectivo .....	133
Grupos Financieros Balance General .....	135
Grupos Financieros Estado de Resultados .....	142
Grupos Financieros Depósito Estado de Variaciones en el Capital Contable .....	143
Grupos Financieros Flujo de Efectivo .....	154
Instituciones de Crédito Balance General .....	158
Instituciones de Crédito Estado de Resultados .....	164
Instituciones de Crédito Depósito Estado de Variaciones en el Capital Contable .....	165
Instituciones de Crédito Flujo de Efectivo .....	178
SOFOM Balance General .....	181
SOFOM Estado de Resultados .....	185
SOFOM Depósito Estado de Variaciones en el Capital Contable .....	187
SOFOM Flujo de Efectivo .....	200
Especificación INTRA Reference Data .....	203
Almacenes Generales de Depósito Estado de Variaciones en el Capital Contable .....	204
Almacenes Generales de Depósito Estado de Flujo de Efectivo .....	222
Almacenes Generales de Depósito Estado de Resultados Integral .....	226
Almacenes Generales de Depósito Estado de Situación Financiera .....	228
Aseguradoras Estado de Cambios en el Capital Contable .....	234
Aseguradoras Estado de Flujo de Efectivo .....	241
Aseguradoras Estado de Resultados Integral .....	244
Aseguradoras Estado de Situación Financiera .....	246

Casas de Bolsa Estado de Cambios en el Capital Contable.....	252
Casas de Bolsa Estado de Flujo de Efectivo .....	271
Casas de Bolsa Estado de Resultados Integral .....	276
Casas de Bolsa Estado de Situación Financiera .....	278
Controladora de Grupos Financieros Estado de Variaciones en el Capital Contable .....	285
Controladora de Grupos Financieros Estado de Flujo de Efectivo.....	299
Controladoras de Grupos Financieros Estado de Resultados Integral.....	302
Controladoras de Grupos Financieros Estado de Situación Financiera .....	303
Grupos Financieros Estado de Cambios en el Capital Contable.....	308
Grupos Financieros Estado de Flujo de Efectivo .....	329
Grupos Financieros Estado de Resultados Integral .....	333
Grupos Financieros Estado de Situación Financiera.....	335
Instituciones de Crédito Estado de Variaciones en el Capital Contable .....	347
Instituciones de Crédito Estado de Flujo de Efectivo .....	366
Instituciones de Crédito Estado de Resultados Integral.....	370
Instituciones de Crédito Estado de Situación Financiera.....	372
SOFOM Estado de Variaciones en el Capital Contable.....	378
SOFOM Estado de Flujo de Efectivo .....	396
SOFOM Estado de Resultados Integral .....	400
SOFOM Estado de Situación Financiera.....	402

## Características de INTRA Reference Data

El objetivo de esta especificación es establecer los medios de comunicación para recibir los datos de referencia enviados por la BMV.

Es necesaria para la adecuada comunicación entre la BMV y los clientes, dos operaciones, una operación que envíe la información desde la BMV y otra operación que sirva como mecanismo de recuperación de mensajes en caso de pérdidas de información.

- [Servicio de Transmisión](#)
- [Servicio de Retransmisión](#)

### Servicio de Transmisión

Se ha tomado como base, la implementación de la arquitectura REST (Transferencia de estado representacional) para la comunicación la BMV y los clientes. En el diagrama puede observarse la operación de envío de datos de referencia de la BMV a los clientes mediante HTTP Post.

Los clientes requieren exponer un servicio REST que sea capaz de recibir la información, enviada por la BMV.

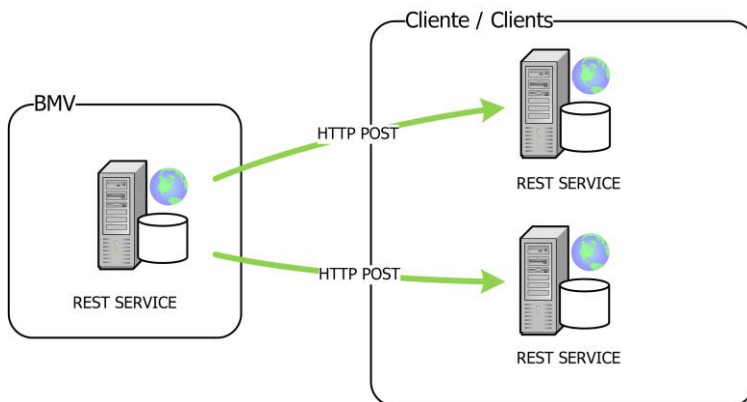

## Información Transmitida

La información que se transmitirá es la siguiente:

- **Reference Data:** Se enviará conforme se vaya generando nueva información.
- **HeartBeat:** Se enviarán cada 2 segundos con el objetivo de indicar una operación normal o sincronizar la secuencia actual.

## Autenticación

Adicionalmente a la seguridad implementada a nivel infraestructura entre la BMV y los clientes, se ha considerado implementar la autenticación del servicio mediante dos parámetros (userid y password), el cliente decidirá si valida o no dichas credenciales y que de darse este último, se notifique oportunamente a la BMV y se le envíen las credenciales requeridas para poder integrarlas al efectuar el envío de los datos de referencia.

## Definición de los Servicios

### RD01 - Recepción de Reference Data

- **HTTP Method:** POST
- **HTTP Schema:** HTTP
- **HTTP PATH:** /v1/referenceData/receive

## Parámetros

Nombre	Tipo de Parámetro	Tipo de Contenido	¿Requerido?	Descripción
userid	query	string	Si	El nombre de usuario asignado a BMV para autenticarse
password	query	string	Si	Digestión md5 del password asignado
referenceData	payload	application/json	Si	Arreglo de datos que incluye uno o más registros de datos de referencia. La estructura se muestra en la siguiente tabla: Modelo de datos del parámetro referenceData".

### Modelo de Datos del Parámetro referenceData

Nombre	Tipo de Dato	Longitud	Descripción
refDataId	integer	int64	Número de secuencia de este registro
refDataType	string	2	Tipo de dato de referencia
refData	string	300	Cadena de dato de referencia, para el caso de que se envíe un heartbeat esta cadena vendrá vacía

## Respuestas

Código	Descripción
200	Operación exitosa
400	Petición inválida, parámetros ausentes o inválidos
401	No autorizado, la información de autorización no se encuentra o no es válida
500	Error inesperado, error interno

## Ejemplos

Url: <http://10.10.10.10:1234/v1/referenceData/receive>

	1. Petición Correcta	2. Password Inválido	3. referenceData Ausente
userid	bmv	bmv	bmv
password	c893bad68927b457dbed39460e6afd62	dummy	c893bad68927b457dbed39460e6afd62
referenceData	[ { "refDataId": 1, "refDataType": "Zx", "refData": "2018XXXXXXXXXX" } ]	[ { "refDataId": 1, "refDataType": "Zx", "refData": "2018XXXXXXXXXX" }, { "refDataId": 2, "refDataType": "Zx", "refData": "2018XXXXXXXXXY" } ]	
Código Respuesta	200	400	400
Descripción Respuesta	Operación exitosa	Petición inválida, parámetros ausentes o inválidos	Petición inválida, parámetros ausentes o inválidos

## RD02 - HeartBeat Recepción de Reference Data

- **HTTP Method:** POST
- **HTTP Schema:** HTTP
- **HTTP PATH:** /v1/referenceData/heartbeat

Recepción del heartbeat. Esta operación es usada por la BMV cada dos segundos para enviar la última refDataId / secuencia asociada a la operación "RD01 - Recepción de Reference Data".

### Parámetros

Nombre	Tipo de Parámetro	Tipo de Contenido	¿Requerido?	Descripción
userid	query	string	Si	El nombre de usuario asignado a BMV para autenticarse
password	query	string	Si	Digestión md5 del password asignado
refDataId	query	integer (int64)	Si	Ultima refDataId / secuencia generada en la operación "RD01 - Recepción de Reference Data".

### Respuestas

Código	Descripción
200	Operación exitosa
400	Petición inválida, parámetros ausentes o inválidos
401	No autorizado, la información de autorización no se encuentra o no es válida
500	Error inesperado, error interno

Url: <http://10.10.10.10:1234/v1/referenceData/heartbeat>

	1. Petición Correcta	2. Password Inválido	3. refDataId Ausente
userid	bmv	bmv	bmv
password	c893bad68927b457dbed39460e6afd62	dummy	c893bad68927b457dbed39460e6afd62
refDataId	10	5	
Código Respuesta	200	400	400
Descripción Respuesta	Operación exitosa	Petición inválida, parámetros ausentes o inválidos	Petición inválida, parámetros ausentes o inválidos

## Servidores y Clientes de ejemplo

Se ha generado un cliente y un servidor de ejemplo en lenguaje Java, este código es libre y se encuentra en: <https://github.com/bmv-api/recepcionReferenceData>

Se ha tomado como base, la implementación de la arquitectura REST (Transferencia de estado representacional) para la comunicación la BMV y los clientes. En la figura 1 puede observarse la operación de peticiones de retransmisión de datos de referencia de clientes hacia la BMV mediante HTTP Post.

La BMV deberá exponer un servicio REST que sea capaz de atender peticiones de retransmisión de datos, por parte de los clientes.

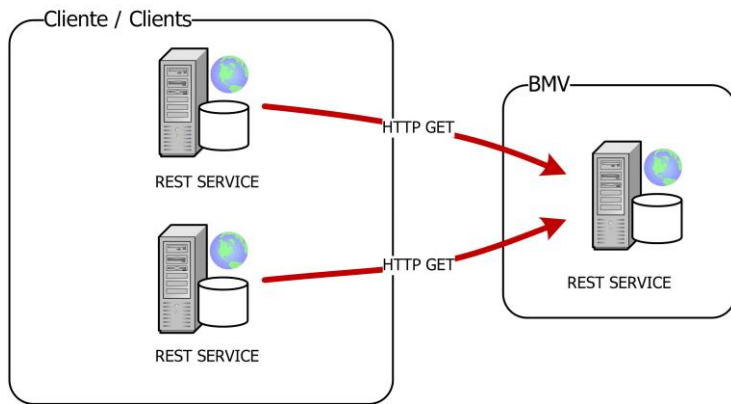

## Información Transmitida

La información que se transmitirá es la siguiente:

- **Reference Data:** Información que se ha dejado de recibir por diversas causas, por ejemplo, iniciar la recepción de forma tardía, error de transmisión, etc.

## Autenticación

Adicionalmente a la seguridad implementada a nivel infraestructura entre la BMV y los clientes, se ha considerado implementar la autenticación del servicio mediante dos parámetros (userid y password).

## Definición de los Servicios

### RD01 - Retransmisión de Reference Data

- **HTTP Method:** GET
- **HTTP Schema:** HTTP
- **HTTP PATH:** /v1/referenceData/retransmit

### Parámetros

Nombre	Tipo de Parámetro	Tipo de Contenido	¿Requerido?	Descripción
userid	query	string	Si	El nombre de usuario asignado al Cliente para autenticarse
password	query	string	Si	Digestión md5 del password asignado
startId	query	integer (int64)	Si	Id / Secuencia inicial (inclusiva) de la petición de datos de retransmisión.
endId	query	integer (int64)	Si	Id / Secuencia final (inclusiva) de la petición de datos de retransmisión.



## Respuestas

Código	Descripción
200	Operación exitosa, incluye como respuesta un objeto de tipo de contenido application/json arreglo de datos que incluye uno o más registros de datos de referencia. La estructura se muestra en la siguiente tabla: "Modelo de datos del parámetro referenceData".
401	No autorizado, la información de autorización no se encuentra o no es válida
402	startId inválido. Verificar si el valor es mayor a endId o que es un número válido
403	endId inválido. Verificar si el valor es menor a startId o que es un número válido
404	Rango inválido. startId y endId no son números válidos
405	El rango incluye elementos inexistentes
500	Error inesperado, error interno.

### Modelo de Datos del Parámetro referenceData

Nombre	Tipo de Dato	Longitud	Descripción
refDataId	integer	int64	Número de secuencia de este registro
refDataType	string	2	Tipo de dato de referencia
refData	string	300	Cadena de dato de referencia, para el caso de que se envíe un heartbeat esta cadena vendrá vacía

## Ejemplos

Url: <http://10.10.10.10:1234/v1/referenceData/receive>

	1. Petición Correcta	2. Password Inválido	3. referenceData Ausente
userid	bmv	bmv	bmv
password	c893bad68927b457dbed39460e6afd62	dummy	c893bad68927b457dbed39460e6afd62
startId	1	1	4
endId	2	2	2
Código Respuesta	200	400	402
Respuesta	[ { "refDataId": 1, " refDataType": "Zx", "refData": "2018XXXXXXXXXXYY" }, { "refDataId": 2, " refDataType": "Zx", "refData": "2018XXXXXXXXXX" } ]	Sin respuesta. Petición inválida, parámetros ausentes o inválidos.	Sin respuesta. startId inválido

## Servidores y Clientes de ejemplo

Se ha generado un cliente y un servidor de ejemplo en lenguaje Java, este código es libre y se encuentra en: <https://github.com/bmv-api/retransmisionReferenceData>

Direcciones IP desde la red financiera y URL para acceso desde internet

### Reference Data

#### Servicios de Recuperación

Ambiente	IP	PORT
Producción	10.100.196.123 / 10.100.196.140	8880
Producción	10.100.196.124 / 10.100.196.141	8880
Pruebas	10.100.236.136	8880
Pruebas	10.100.236.137	8880

#### Acceso desde Internet

Ambiente	URL
Producción	<a href="http://www.bmv.com.mx/ReferenceData">www.bmv.com.mx/ReferenceData</a>
Pruebas	<a href="http://www.staging.bmv.com.mx/RefereceData">www.staging.bmv.com.mx/RefereceData</a>

## MT: Resumen de Series de Renta Variable de Mercado de Capitales

Descripción del mensaje.

### Indice

1. [Registro 1](#)
2. [Registro 2](#)
3. [Registro 3](#)
4. [Registro 4](#)

### Registro 1

Tipo de Información	Offset	Tamaño	Valor	Notas
Tipo de Mensaje	0	2	ALFA	
Emisora	2	7	ALFA	Clave emisora
Identificador	9	1	NUM	Valor "1"
Fecha Inscripción BMV	10	8	NUM	Fecha de inscripción en BMV
Fecha Inscripción RNV	18	8	NUM	Fecha de inscripción en Registro Nacional de Valores
Capital Pagado	26	15,3	NUM	Capital social pagado
Capital Inscrito	44	15,3	NUM	Capital social inscrito
Capital Autorizado	62	15,3	NUM	Capital social autorizado
Acumulado Fijo	80	15,3	NUM	Capital fijo
Total Fijo	98	15	NUM	Número de acciones fijo
Acumulado Variable	113	15,3	NUM	Capital variable
Total Variable	131	15	NUM	Número de acciones variable
Acumulado Fijo Variable	146	15,3	NUM	Capital fijo y variable
Total Fijo Variable	164	15	NUM	Número de acciones fijo y variable
Filler	179	43	ALFA	Datos en espacios
<b>Total:</b>		222		

### Registro 2 ([Volver](#))

Tipo de Información	Offset	Tamaño	Valor	Notas
Tipo de Mensaje	0	2	ALFA	
Emisora	2	7	ALFA	Clave emisora
Identificador	9	1	NUM	Valor "2"

Valor Nominal	10	6,6	NUM	
Valor Teórico Fijo	22	6,6	NUM	
Valor Teórico Variable	34	6,6	NUM	
Último Derecho	46	10	ALFA	Último derecho ejercido
Título	56	10	ALFA	Nombre de tipo de valor
Representante de Pago	66	10	ALFA	Representante de pago
Tipo de Valor	76	4	ALFA	
Total Series	80	2	NUM	Número de series enviadas
Número Total Valores Inscritos	82	15	NUM	
Porcentaje Nacional Total	97	3,2	NUM	
Porcentaje Libre Total	102	3,2	NUM	Porcentaje total de libre suscripción
Mensaje	107	70	ALFA	Texto libre
Filler	177	45	ALFA	Datos en espacios
<b>Total:</b>		222		

### Registro 3

Tipo de Información	Offset	Tamaño	Valor	Notas
Tipo de Mensaje	0	2	ALFA	
Emisora	2	7	ALFA	Clave emisora
Identificador	9	1	NUM	Valor "3"
Mensaje Origen	10	70	ALFA	Texto libre
Serie 1	80	5	ALFA	Clave de serie 1
Número Valores Inscritos Serie 1	85	15	NUM	Número de valores inscritos de serie 1
Cupón Vigente Serie 1	100	3	ALFA	Cupón vigente de serie 1
Porcentaje Nacional	103	3,2	NUM	Porcentaje nacional de serie 1
Porcentaje Libre 1	108	3,2	NUM	Porcentaje de libre suscripción de serie 1
Indicador de Inscripción BMV Serie 1	113	2	ALFA	Indicador de suscripción de serie 1
Serie 2	115	5	ALFA	Clave de serie 2
Número Valores Inscritos Serie 2	120	15	NUM	Número de valores inscritos de serie 2
Cupón Vigente Serie 2	135	3	ALFA	Cupón vigente de serie 2
Porcentaje Nacional 2	138	3,2	NUM	Porcentaje nacional de serie 2
Porcentaje Libre 2	143	3,2	NUM	Porcentaje de libre suscripción de serie 2
Indicador de Inscripción BMV Serie 2	148	2	ALFA	Indicador de suscripción de serie 2

Serie 3	150	5	ALFA	Clave de serie 3
Número Valores Inscritos Serie 3	155	15	NUM	Número de valores inscritos de serie 1
Cupón Vigente Serie 3	170	3	ALFA	Cupón vigente de serie 1
Porcentaje Nacional 3	173	3,2	NUM	Porcentaje nacional de serie 1
Porcentaje Libre 3	178	3,2	NUM	Porcentaje de libre suscripción de serie 1
Indicador de Inscripción BMV Serie 3	183	2	ALFA	Indicador de suscripción de serie 1
Serie 4	185	5	ALFA	Clave de serie 4
Número Valores Inscritos Serie 4	190	15	NUM	Número de valores inscritos de serie 4
Cupón Vigente Serie 4	205	3	ALFA	Cupón vigente de serie 4
Porcentaje Nacional 4	208	3,2	NUM	Porcentaje nacional de serie 4
Porcentaje Libre 4	213	3,2	NUM	Porcentaje de libre suscripción de serie 4
Indicador de Inscripción BMV Serie 4	218	2	ALFA	Indicador de suscripción de serie 4
Filler	220	2	ALFA	Datos en espacios
<b>Total:</b>		222		

## Registro 4

([Volver](#))

Tipo de Información	Offset	Tamaño	Valor	Notas
Tipo de Mensaje	0	2	ALPHA	
Emisora	2	7	ALPHA	Clave emisora
Identificador	9	1	NUM	Valor "4"
Serie 5	10	5	ALPHA	Clave de serie 5
Número Valores Inscritos Serie 5	15	15	NUM	Número de valores inscritos de serie 5
Cupón Vigente Serie 5	30	3	ALPHA	Cupón vigente de serie 5
Porcentaje Nacional 5	33	3,2	NUM	Porcentaje nacional de serie 5
Porcentaje Libre 5	38	3,2	NUM	Porcentaje de libre suscripción de serie 5
Indicador de Inscripción BMV Serie 5	43	2	ALPHA	Indicador de suscripción de serie 5
Serie 6	45	5	ALPHA	Clave de serie 6
Número Valores Inscritos Serie 6	50	15	NUM	Número de valores inscritos de serie 6
Cupón Vigente Serie 6	65	3	ALPHA	Cupón vigente de serie 6
Porcentaje Nacional 6	68	3,2	NUM	Porcentaje nacional de serie 6

Porcentaje Libre 6	73	3,2	NUM	Porcentaje de libre suscripción de serie 6
Indicador de Inscripción BMV Serie 6	78	2	ALPHA	Indicador de suscripción de serie 6
Serie 7	80	5	ALPHA	Clave de serie 7
Número Valores Inscritos Serie 7	85	15	NUM	Número de valores inscritos de serie 7
Cupón Vigente Serie 7	100	3	ALPHA	Cupón vigente de serie 7
Porcentaje Nacional 7	103	3,2	NUM	Porcentaje nacional de serie 7
Porcentaje Libre 7	108	3,2	NUM	Porcentaje de libre suscripción de serie 7
Indicador de Inscripción BMV Serie 7	113	2	ALPHA	Indicador de suscripción de serie 7
Serie 8	115	5	ALPHA	Clave de serie 8
Número Valores Inscritos Serie 8	120	15	NUM	Número de valores inscritos de serie 8
Cupón Vigente Serie 8	135	3	ALPHA	Cupón vigente de serie 8
Porcentaje Nacional 8	138	3,2	NUM	Porcentaje nacional de serie 8
Porcentaje Libre 8	143	3,2	NUM	Porcentaje de libre suscripción de serie 8
Indicador de Inscripción BMV Serie 8	148	2	ALPHA	Indicador de suscripción de serie 8
Serie 9	150	5	ALPHA	Clave de serie 9
Número Valores Inscritos Serie 9	155	15	NUM	Número de valores inscritos de serie 9
Cupón Vigente Serie 9	170	3	ALPHA	Cupón vigente de serie 9
Porcentaje Nacional 9	173	3,2	NUM	Porcentaje nacional de serie 9
Porcentaje Libre 9	178	3,2	NUM	Porcentaje de libre suscripción de serie 9
Indicador de Inscripción BMV Serie 9	183	2	ALPHA	Indicador de suscripción de serie 9
Serie 10	185	5	ALPHA	Clave de serie 10
Número Valores Inscritos Serie 10	190	15	NUM	Número de valores inscritos de serie 10
Cupón Vigente Serie 10	205	3	ALPHA	Cupón vigente de serie 10
Porcentaje Nacional 10	208	3,2	NUM	Porcentaje nacional de serie 10
Porcentaje Libre 10	213	3,2	NUM	Porcentaje de libre suscripción de serie 10
Indicador de Inscripción BMV Serie 10	218	2	ALPHA	Indicador de suscripción de serie 10
Filler	220	2	ALPHA	Datos en espacios
<b>Total:</b>		222		

([Volver](#) )

## 00: Información Financiera Básica

Descripción del mensaje.

## Indice

1. [Registro 1](#)
2. [Registro 2 en adelante](#)

## Registro 1

[\(Volver\)](#)

Tipo de Información	Offset	Tamaño	Valor	Notas
Tipo de Mensaje	0	2	ALFA	011: Industriales, Comerciales y de Servicio Largo Plazo 013: Grupos Financieros 014: Instituciones Bancarias 015: Casas de Bolsa 016: Industriales, Comerciales y de Servicio Corto Plazo 017: Sistema Internacional de Cotizaciones 018: Siefors 019: Sociedades de Objeto Limitado (Sofol) 021: Aseguradoras 022: Arrendadoras 023: Factoraje 024: Almacenadoras 025: Afianzadoras 051: Gubernamentales (edos y mpos) 061: Bolsas de Valores 065: Instituciones Gubernamentales 083: Sociedades de Inversion de Deuda (Fondos) 084: Organismos Financieros Multilaterales 085: S.A. Promotora de Inversion Bursatil 086: Sociedad Financiera de Objeto Multiple E.R. (Sofom) 087: Sociedad Financiera de Objeto Multiple E. No R. (Sofom) 088: Controladora de Instituciones Financieras
Tipo Emisora	2	3	NUM	101: Balance General 102: Resultados (Estado de Resultados Acumulados) 103: Resultados Trimestrales (Estado de Resultado solo del Trimestre) 104: Cambios (Estado de Cambios en la Situación Financiera) 107: Flujo de Efectivo 108: Variaciones al Capital NOT: Notas Financieras
Estado Tipo de Cuenta	5	3	ALFA	
Folio	8	5	NUM	[00001-99999]
Secuencia	13	2	NUM	[01-99]
Datos Información Financiera				
Fecha Alta	15	8	NUM	AAAAMMDD
Emisora	23	7	ALFA	

Frecuencia	30	2	NUM	Trimestre [01-04] Mes [01-12]
Año Ejercicio	32	4	NUM	AAAA
Ejercicio Social	36	8	ALFA	DDMMDDMM
Fecha de Actualización	44	8	ALFA	AAAAMMDD
Tipo Información	52	1	ALFA	C: Consolidada " ": No Consolidada
Tipo Regularidad	53	1	ALFA	I: Irregular R: Regular
Información Dictaminada	54	1	ALFA	D: Dictaminado " ": No Dictaminado
Indicador Reexpresada	55	2	NUM	SI: Información Reexpresada NO: Información No Reexpresada
Tipo Reexpresión	57	3	ALFA	BMV: Reexpresada por BMV EMP: Reexpresada por la empresa
Fecha Reexpresión	60	8	NUM	AAAAMMDD
Indicador Inscripción	68	2	ALFA	SI: Inscrita en BMV NO: En listado previo
Filler	70	152	ALFA	
<b>Total:</b>		222		

Registro 2 en adelante

([Volver](#))

El significado de los campos a utilizar a partir del Registro 2 para los reportes del 2021 y anteriores, están definidos en el [catálogo](#) asociado al "Tipo Emisora" y "Estado Tipo de Cuenta". Para los reportes a partir del primer trimestre 2022 usar el [catálogo 2022](#)

Tipo de Información	Offset	Tamaño	Valor	Notas
Tipo de Mensaje	0	2	ALFA	
Tipo Emisora	2	3	NUM	011: Industriales, Comerciales y de Servicio Largo Plazo 013: Grupos Financieros 014: Instituciones Bancarias 015: Casas de Bolsa 016: Industriales, Comerciales y de Servicio Corto Plazo 017: Sistema Internacional de Cotizaciones 018: Siefos 019: Sociedades de Objeto Limitado (Sofol) 021: Aseguradoras 022: Arrendadoras 023: Factoraje 024: Almacenadoras 025: Afianzadoras 051: Gubernamentales (edos y mpos)



061: Bolsas de Valores  
065: Instituciones Gubernamentales  
083: Sociedades de Inversion de Deuda (Fondos)  
084: Organismos Financieros Multilaterales  
085: S.A. Promotora de Inversion Bursatil  
086: Sociedad Financiera de Objeto Multiple E.R. (Sofom)  
087: Sociedad Financiera de Objeto Multiple E. No R. (Sofom)  
088: Controladora de Instituciones Financieras

101: Balance General  
102: Resultados (Estado de Resultados Acumulados)  
103: Resultados Trimestrales (Estado de Resultado solo del Trimestre)  
104: Cambios (Estado de Cambios en la Situación Financiera)  
107: Flujo de Efectivo  
108: Variaciones al Capital  
NOT: Notas Financieras

Estado Tipo de Cuenta	5	3	ALFA
Folio	8	5	NUM
Secuencia	13	2	NUM
Campo 01 (Signo)	15	1	ALFA
Campo 01 (Valor)	16	15	NUM
Campo 02 (Signo)	31	1	ALFA
Campo 02 (Valor)	32	15	NUM
Campo 03 (Signo)	47	1	ALFA
Campo 03 (Valor)	48	15	NUM
Campo 04 (Signo)	63	1	ALFA
Campo 04 (Valor)	64	15	NUM
Campo 05 (Signo)	79	1	ALFA
Campo 05 (Valor)	80	15	NUM
Campo 06 (Signo)	95	1	ALFA
Campo 06 (Valor)	96	15	NUM
Campo 07 (Signo)	111	1	ALFA
Campo 07 (Valor)	112	15	NUM
Campo 08 (Signo)	127	1	ALFA
Campo 08 (Valor)	128	15	NUM
Campo 09 (Signo)	143	1	ALFA
Campo 09 (Valor)	144	15	NUM
Campo 10 (Signo)	159	1	ALFA
Campo 10 (Valor)	160	15	NUM
Campo 11 (Signo)	175	1	ALFA

[00001-99999]

[01-99]

Campo 11 (Valor)	176	15	NUM
Campo 12 (Signo)	191	1	ALFA
Campo 12 (Valor)	192	15	NUM
Filler	207	15	ALFA
<b>Total:</b>	222		

## Mensaje XA

### XA: Reporte Anual (XBRL)

#### Indice

1. [Registro 1](#)
2. [Registro 2](#)
3. [Registro 3](#)

#### Registro 1

[\(Volver\)](#)

Tipo de Información	Offset	Tamaño	Valor	Notas
Tipo de Mensaje	0	2	ALFA	
Tipo de Trama	2	1	NUM	1: Corresponde a la trama encabezado con los datos generales del archivo XBRL
Emisora	3	7	ALFA	Clave de la emisora
Año Ejercicio	10	4	NUM	AAAA
Folio Único Emisnet	14	10	NUM	Para distinguir entre envíos de archivos XBRL.
Número Fideicomiso	24	15	ALFA	Número de Fideicomiso (si existe).
Razón Social Emisora/Fideicomitente	39	200	ALFA	Razón Social de la Emisora
<b>Total:</b>		239		

## Registro 2

[\(Volver\)](#)

Tipo de Información	Offset	Tamaño	Valor	Notas
Tipo de Mensaje	0	2	ALFA	
Tipo de Trama	2	1	NUM	2: Corresponde a una trama con el contenido del archivo XBRL
Número Secuencia	3	5	NUM	[00002-{total_tramas - 2}]
Folio Único Emisnet	8	10	NUM	Para distinguir entre envíos de archivos XBRL.
Contenido	18	1-972	ALFA	Fragmento del contenido del archivo XBRL. Longitud máxima posible (la última trama podría no llenar la trama completamente)
<b>Total:</b>		19-990		

## Registro 3

[\(Volver\)](#)

Tipo de Información	Offset	Tamaño	Valor	Notas
Tipo de Mensaje	0	2	ALFA	
Tipo de Trama	2	1	NUM	3: Corresponde a la trama final del envío
Número Secuencia	3	5	NUM	Número de trama del envío, que en este caso corresponde al número total de tramas del envío
Folio Único Emisnet	8	10	NUM	Para distinguir entre envíos de archivos XBRL
<b>Total:</b>		18		

## EA: Reporte Anual (XBRL) - Extendido

El formato EA es idéntico en cuanto a contenido al formato XA solo que sin estar fragmentado.

Tipo de Información	Offset	Tamaño	Valor	Notas
Tipo de Mensaje	0	2	ALFA	
Emisora	2	7	ALFA	Clave de la emisora
Año Ejercicio	9	4	NUM	AAAA
Folio Único Emisnet	13	10	NUM	Para distinguir entre envíos de archivos XBRL.
Número Fideicomiso	23	15	ALFA	Número de Fideicomiso (si existe).
Razón Social Emisora/Fideicomitente	38	200	ALFA	Razón Social de la Emisora
Contenido	238	...	ALFA	Contenido del archivo XBRL
<b>Total:</b>		> 238		

## XB: Información Financiera en Formato XBRL

eXtensible Business Reporting Language.

### Indice

1. [Registro 1](#)
2. [Registro 2](#)
3. [Registro 3](#)

### Registro 1

([Volver](#))

Tipo de Información	Offset	Tamaño	Valor	Notas
Tipo de Mensaje	0	2	ALFA	
Tipo de Trama	2	1	NUM	1: Corresponde a la trama encabezado con los datos generales del archivo XBRL
Emisora	3	7	ALFA	Clave de la emisora
Frecuencia	10	2	NUM	Periodo Trimestral (01,02,03,04)
Año Ejercicio	12	4	NUM	AAAA
Dictaminado	16	1	ALFA	D: Dictaminado " ": No Dictaminado
Folio Único Emisnet	17	10	NUM	Para distinguir entre envíos de archivos XBRL.
Fideicomitente	27	1	ALFA	S: Envío por parte del Fideicomitente N: Envío por parte del Fiduciario Emisor
Número Fideicomiso	28	15	ALFA	Número de Fideicomiso, este valor sólo vendrá cuando Fideicomitente sea 'S', de lo contrario, se llena con espacios.
Razón Social Emisora/Fideicomitente	43	200	ALFA	Cuando Fideicomitente sea 'S', será la Razón Social del Fideicomitente, de lo contrario, será de la Razón Social de la Emisora
<b>Total:</b>		243		

## Registro 2

([Volver](#))

Tipo de Información	Offset	Tamaño	Valor	Notas
Tipo de Mensaje	0	2	ALFA	
Tipo de Trama	2	1	NUM	2: Corresponde a una trama con el contenido del archivo XBRL
Número Secuencia	3	5	NUM	[00002-{total_tramas - 2}]
Folio Único Emisnet	8	10	NUM	Para distinguir entre envíos de archivos XBRL.
Contenido	18	1-972	ALFA	Fragmento del contenido del archivo XBRL. Longitud máxima posible (la última trama podría no llenar la trama completamente)
<b>Total:</b>		19-990		

## Registro 3

([Volver](#))

Tipo de Información	Offset	Tamaño	Valor	Notas
Tipo de Mensaje	0	2	ALFA	
Tipo de Trama	2	1	NUM	3: Corresponde a la trama final del envío
Número Secuencia	3	5	NUM	Número de trama del envío, que en este caso corresponde al número total de tramas del envío
Folio Único Emisnet	8	10	NUM	Para distinguir entre envíos de archivos XBRL
<b>Total:</b>		18		

## EB: Información Financiera en Formato XBRL - Extendido

El formato EB es idéntico en cuanto a contenido al formato XB solo que sin estar fragmentado.

Tipo de Información	Offset	Tamaño	Valor	Notas
Tipo de Mensaje	0	2	ALFA	
Emisora	2	7	ALFA	Clave de la emisora
Frecuencia	9	2	NUM	Periodo Trimestral (01,02,03,04)
Año Ejercicio	11	4	NUM	AAAA
Dictaminado	15	1	ALFA	D: Dictaminado " ": No Dictaminado
Folio Único Emisnet	16	10	NUM	Para distinguir entre envíos de archivos XBRL.
Fideicomitente	26	1	ALFA	S: Envío por parte del Fideicomitente N: Envío por parte del Fiduciario Emisor
Número Fideicomiso	27	15	ALFA	Número de Fideicomiso, este valor sólo vendrá cuando Fideicomitente sea 'S', de lo contrario, se llena con espacios.
Razón Social Emisora/Fideicomitente	42	200	ALFA	Cuando Fideicomitente sea 'S', será la Razón Social del Fideicomitente, de lo contrario, será de la Razón Social de la Emisora
Contenido	242	...	ALFA	Contenido del archivo XBRL
<b>Total:</b>		> 242		

## ET: Anexo T en Formato XBRL - Extendido

Tipo de Información	Offset	Tamaño	Valor	Notas
Tipo de Mensaje	0	2	ALFA	ET
Emisora	2	7	ALFA	Clave de la emisora
Frecuencia	9	2	NUM	Periodo Mensual (01, 02, 03, ... 12)
Año	11	4	NUM	Año del ejercicio
Número Fideicomiso	15	15	NUM	Número de Fideicomiso
Folio Único Emisnet	30	10	NUM	Para distinguir entre envíos de archivos XBRL.
Razón Social	40	200	ALFA	
Contenido	240	...	ALFA	Contenido del archivo XBRL
<b>Total:</b>		> 240		

## CN: Notas a la Información Complementaria

Descripción del mensaje.

Tipo de Información	Offset	Tamaño	Valor	Notas
Tipo de Mensaje		2	ALFA	
Clave Nota	2	2	ALFA	ID: Instrumentos Financieros Derivados IP: Información de Proyectos OB: Observ Créditos Bancarios y Bursátiles OC: Observ Cédula de Integración OD: Observ Distribución Ventas por Producto OF: Observ Contratos Futuros y Adelantos OI: Informe del Director General OM: Observ Materias Primas Directas ON: Notas Complementarias OO: Observaciones de Balanza de Divisas y Posición Monetaria OQ: Obligaciones y/o Pagaré a Mediano Plazo Inscritas en la BMV. (Sólo Para Tipo-Emisora = 1) OP: Observ Plantas, Centros Comerciales OR: Observ Operaciones de Reporto OT: Observ Contratos de Opciones OV: Observ Prestamo de Valores TM: Transacciones en Moneda Extranjera
Clave Emisora	4	7	ALFA	
Frecuencia	11	2	NUM	Trimestre [01-04] Mes [01-12]
Año Ejercicio	15	4	NUM	AAAA
Secuencia Bloque	17	2	NUM	
Tipo Texto	19	2	NUM	Cuando "Clave Nota"=OQ {1: Limitaciones Financieras   2: Situación Actual} Cualquier otro caso {0}
Tipo Emisora	21	2	NUM	11: Industriales, Comerciales Y Servicio 13: Grupos Financieros 14: Instituciones Bancarias (Bancos) 15: Casas De Bolsa 16: Deuda A Corto Plazo (Pcos) 19: Sociedades De Objeto Limitado (Sofol) 21: Aseguradoras 22: Arrendadoras 23: Factoraje 24: Almacenadoras 85: S.A. Promotora De Inversión Bursátil (Sapib) 86: Sociedad Financiera De Objeto Multiple E.R. 87: Sociedad Financiera De Objeto Multiple E. No R. 88: Controladora De Instituciones Financieras
Nota Texto	23	78	ALFA	
<b>Total:</b>		101		



## D: Información General sobre Avisos de Derecho

Descripción del mensaje.

Tipo de Información	Offset	Tamaño	Valor	Notas
Tipo de Mensaje	0	2	ALFA	
Texto de la Información	2	80	ALFA	
<b>Total:</b>		82		

## C0: Evento Corporativo SIC

Evento Corporativo SIC procesado por EMISNET

## Indice

1. [Registro 1](#)
2. [Registro 2](#)
3. [Registro 3](#)

## Registro 1

([Volver](#))

Tipo de Información	Offset	Tamaño	Valor	Notas
Tipo de Mensaje	0	2	ALFA	C0
Tipo de Trama	2	1	NUM	1: Corresponde a la trama encabezado con los datos generales del archivo
ID del Derecho	3	35	ALFA	Folio de Referencia Indeval
Emisora	38	7	ALFA	Clave de la emisora
Tipo de Aviso	45	50	ALFA	Tipo de Evento Corporativo
Fecha de Pago	95	8	ALFA	Fecha de Pago en formato "ddmmyyyy"
Fecha de Excupon	103	8	ALFA	Fecha de Excupon en formato "ddmmyyyy"
Relleno	111	111	ALFA	Espacios en blanco
<b>Total:</b>		222		

## Registro 2

([Volver](#))

Tipo de Información	Offset	Tamaño	Valor	Notas
Tipo de Mensaje	0	2	ALFA	C0
Tipo de Trama	2	1	NUM	2: Corresponde a una trama con el contenido del archivo
ID del Derecho	3	35	NUM	Folio de Referencia Indeal
Número Secuencia	38	3	NUM	[001-{'total_tramas' - 2}]
Derecho	41	181	ALFA	Información del Derecho en formato JSON [*]
<b>Total:</b>		222		

## Registro 3

([Volver](#))

Tipo de Información	Offset	Tamaño	Valor	Notas
Tipo de Mensaje	0	2	ALFA	C0
Tipo de Trama	2	1	NUM	3: Corresponde a la trama final del envío
ID del Derecho	3	35	NUM	Folio de Referencia Indeal
Número de tramas enviadas	38	3	NUM	[001-{'total_tramas' - 2}]
Relleno	41	181	ALFA	Espacios en blanco
<b>Total:</b>		222		

[\*] La información del derecho se encuentra en formato JSON bajo el standar ISO 20022. Para mayor información consultar <https://www.iso20022.org/>

## E0: Evento Corporativo SIC - Extendido

El formato E0 es idéntico en cuanto a contenido al formato C0 solo que sin estar fragmentado.

Tipo de Información	Offset	Tamaño	Valor	Notas
Tipo de Mensaje	0	2	ALFA	C0
ID del Derecho	2	35	ALFA	Folio de Referencia Indeval
Emisora	37	7	ALFA	Clave de la emisora
Tipo de Aviso	44	50	ALFA	Tipo de Evento Corporativo
Fecha de Pago	94	8	ALFA	Fecha de Pago en formato "ddmmyyyy"
Fecha de Excupon	102	8	ALFA	Fecha de Excupon en formato "ddmmyyyy"
Derecho	110	...	ALFA	Información del Derecho en formato JSON [*]
<b>Total:</b>		> 110		

[\*] La información del derecho se encuentra en formato JSON bajo el standar ISO 20022. Para mayor información consultar <https://www.iso20022.org/>

## C2: Evento Corporativo SIC (Actualización)

Evento Corporativo actualizado en la Agenda de Derechos SIC

### Indice

1. [Registro 1](#)
2. [Registro 2](#)
3. [Registro 3](#)

### Registro 1

[\(Volver\)](#)

Tipo de Información	Offset	Tamaño	Valor	Notas
Tipo de Mensaje	0	2	ALFA	C2
Tipo de Trama	2	1	NUM	1: Corresponde a la trama encabezado con los datos generales del archivo
ID del Derecho	3	35	ALFA	Folio de Referencia Indeal
Emisora	38	7	ALFA	Clave de la emisora
Tipo de Aviso	45	50	ALFA	Tipo de Evento Corporativo
Fecha de Pago	95	8	ALFA	Fecha de Pago en formato "ddmmyyyy"
Fecha de Excupon	103	8	ALFA	Fecha de Excupon en formato "ddmmyyyy"
Relleno	111	111	ALFA	Espacios en blanco
<b>Total:</b>		222		

### Registro 2

[\(Volver\)](#)

Tipo de Información	Offset	Tamaño	Valor	Notas
Tipo de Mensaje	0	2	ALFA	C2
Tipo de Trama	2	1	NUM	2: Corresponde a una trama con el contenido del archivo
ID del Derecho	3	35	NUM	Folio de Referencia Indeal
Número Secuencia	38	3	NUM	[001-{total_tramas - 2}]
Derecho	41	181	ALFA	Información del Derecho en formato JSON [*]
<b>Total:</b>		222		

[\(Volver\)](#)

Tipo de Información	Offset	Tamaño	Valor	Notas
Tipo de Mensaje	0	2	ALFA	C2
Tipo de Trama	2	1	NUM	3: Corresponde a la trama final del envío
ID del Derecho	3	35	NUM	Folio de Referencia Indeal
Número de tramas enviadas	38	3	NUM	[002-{total_tramas - 2}]
Relleno	41	181	ALFA	Espacios en blanco
<b>Total:</b>		222		

[\*] La información del derecho se encuentra en formato JSON bajo el standar ISO 20022. Para mayor información consultar <https://www.iso20022.org/>

## Mensaje E2

### E2: Evento Corporativo SIC (Actualización) - Extendido

El formato E2 es idéntico en cuanto a contenido al formato C2 solo que sin estar fragmentado.

Tipo de Información	Offset	Tamaño	Valor	Notas
Tipo de Mensaje	0	2	ALFA	C2
ID del Derecho	2	35	ALFA	Folio de Referencia Indeal
Emisora	37	7	ALFA	Clave de la emisora
Tipo de Aviso	44	50	ALFA	Tipo de Evento Corporativo
Fecha de Pago	94	8	ALFA	Fecha de Pago en formato "ddmmyyyy"
Fecha de Excupon	102	8	ALFA	Fecha de Excupon en formato "ddmmyyyy"
Derecho	110	...	ALFA	Información del Derecho en formato JSON [*]
<b>Total:</b>		> 110		

[\*] La información del derecho se encuentra en formato JSON bajo el standar ISO 20022. Para mayor información consultar <https://www.iso20022.org/>

## C3: Evento Corporativo SIC (Información Adicional)

Información adicional sobre eventos corporativos SIC procesado por EMISNET

### Indice

1. [Registro 1](#)
2. [Registro 2](#)
3. [Registro 3](#)

### Registro 1

([Volver](#))

Tipo de Información	Offset	Tamaño	Valor	Notas
Tipo de Mensaje	0	2	ALFA	C3
Tipo de Trama	2	1	NUM	1: Corresponde a la trama encabezado con los datos generales del archivo
ID del Derecho	3	8	ALFA	
Emisora	11	7	ALFA	Clave de la emisora
Fecha	18	8	ALFA	Fecha en formato "ddmmyyyy"
Asunto	26	196	ALFA	El asunto
<b>Total:</b>		222		

## Registro 2

[\(Volver\)](#)

Tipo de Información	Offset	Tamaño	Valor	Notas
Tipo de Mensaje	0	2	ALFA	C3
Tipo de Trama	2	1	NUM	2: Corresponde a una trama con el contenido del archivo
ID del Derecho	3	8	NUM	
Número Secuencia	11	3	NUM	[001-{total_tramas - 2}]
Información	14	208	ALFA	Información adicional del derecho
<b>Total:</b>		222		

## Registro 3

[\(Volver\)](#)

Tipo de Información	Offset	Tamaño	Valor	Notas
Tipo de Mensaje	0	2	ALFA	C3
Tipo de Trama	2	1	NUM	3: Corresponde a la trama final del envío
ID del Derecho	3	8	NUM	
Número de tramas enviadas	11	3	NUM	[001-{total_tramas - 2}]
Relleno	14	208	ALFA	Espacios en blanco
<b>Total:</b>		222		

## E3: Evento Corporativo SIC (Información Adicional) - Extendido

El formato E3 es idéntico en cuanto a contenido al formato C3 solo que sin estar fragmentado.

Tipo de Información	Offset	Tamaño	Valor	Notas
Tipo de Mensaje	0	2	ALFA	C3
ID del Derecho	2	8	ALFA	
Emisora	10	7	ALFA	Clave de la emisora
Fecha	17	8	ALFA	Fecha en formato "ddmmyyyy"
Asunto	25	196	ALFA	El asunto
Información	221	...	ALFA	Información adicional del derecho
<b>Total:</b>		> 221		



## MB: Desglose de Aviso de Derecho

Descripción del mensaje.

### Indice

1. [Registro 1](#)
2. [Registro 2](#)
3. [Registro 3](#)
4. [Registro 4](#)
5. [Registro 5](#)
6. [Registro 6 en adelante](#)

### Registro 1

([Volver](#))

Tipo de Información	Offset	Tamaño	Valor	Notas
Tipo de Mensaje	0	2	ALFA	
Número de Registro	2	2	NUM	Encabezado 01
Identificador de Derecho	4	8	NUM	
Emisora	12	7	ALFA	Clave de emisora
Tipo de Valor	19	4	ALFA	
Tipo de Aviso	23	50	ALFA	
Cupón de Pago	73	4	NUM	
Fecha de Pago	77	8	NUM	
Fecha de Excupon	85	8	NUM	
Cupón Vigente	93	4	NUM	
Precio Suscripción	97	6,6	NUM	
Filler	109	113	ALFA	
		<b>Total:</b>	222	

## Registro 2

[\(Volver\)](#)

Tipo de Información	Offset	Tamaño	Valor	Notas
Tipo de Mensaje	0	2	ALFA	
Número de Registro	2	2	NUM	Proporción 02
Identificador de Derecho	4	8	NUM	
Emisora	12	7	ALFA	Clave de emisora
Proporción	19	200	ALFA	
Filler	219	3	ALFA	
		<b>Total:</b>	222	

## Registro 3

[\(Volver\)](#)

Tipo de Información	Offset	Tamaño	Valor	Notas
Tipo de Mensaje	0	2	ALFA	
Número de Registro	2	2	NUM	Proporción 03
Identificador de Derecho	4	8	NUM	
Emisora	12	7	ALFA	Clave de emisora
Proporción	19	50	ALFA	
Filler	69	153	ALFA	
		<b>Total:</b>	222	

## Registro 4

[\(Volver\)](#)

Tipo de Información	Offset	Tamaño	Valor	Notas
Tipo de Mensaje	0	2	ALFA	
Número de Registro	2	2	NUM	Notas 04
Identificador de Derecho	4	8	NUM	
Emisora	12	7	ALFA	Clave de emisora
Notas	19	200	ALFA	
Filler	219	3	ALFA	
		<b>Total:</b>	222	

## Registro 5

[\(Volver\)](#)

Tipo de Información	Offset	Tamaño	Valor	Notas
Tipo de Mensaje	0	2	ALFA	
Número de Registro	2	2	NUM	Notas 05
Identificador de Derecho	4	8	NUM	
Emisora	12	7	ALFA	Clave de emisora
Notas	19	200	ALFA	
Filler	219	3	ALFA	
		<b>Total:</b>	222	

Registro 6 en adelante

[\(Volver\)](#)

A partir de este registro se incluye la información asociada a los derechos de cada una de las series del instrumento.

Tipo de Información	Offset	Tamaño	Valor	Notas
Tipo de Mensaje	0	2	ALFA	
Número de Registro	2	2	NUM	Número incremental a partir del 06 y hasta el 99. La información de la serie 1 se encuentra en el registro 06, la de la serie 2 en el registro 07 y así sucesivamente.
Identificador de Derecho	4	8	NUM	
Emisora	12	7	ALFA	Clave de emisora
Serie "n"	19	5	ALFA	Clave de la serie
Precio de Cierre "n"	24	6,6	NUM	
Fecha Precio de Cierre "n"	36	8	NUM	
Precio Ajuste Anterior "n"	44	6,6	NUM	
Fecha último Ajuste "n"	56	8	NUM	
Precio de Ajuste "n"	64	6,6	NUM	
Fecha de Ajuste "n"	76	8	NUM	
Valor Nominal "n"	84	6,12	NUM	
Acciones Nuevas "n"	102	18	NUM	
Precio Suscripción "n"	120	6,6	NUM	
Filler	132	90	ALFA	
<b>Total:</b>		222		

## IG: Información general, Hechos Relevantes

Descripción del mensaje.

Tipo de Información	Offset	Tamaño	Valor	Notas
Tipo de Mensaje	0	2	ALFA	
Fecha de Recepción	2	8	NUM	Fecha de Publicación
Hora Recepción	10	4	NUM	
Hora Envío	14	4	NUM	
Tipo	18	3	NUM	1: Eventos Relevantes 2: Eventos Relevantes Relacionados a una Suspensión 10: Aviso de Suspensión de BMV 11: Aviso de Levantamiento suspensión por parte de BMV 12: Aviso de Mercado de BMV 13: Comunicado de Bolsa 14: Eventos Relevantes de Calificadoras 15: Eventos Relevantes de Representantes Comunes 26: Aviso de Inicio de Subasta
Folio	21	7	NUM	
Emisora	28	7	ALFA	
Secuencia	35	4	NUM	
Texto	39	160	ALFA	
<b>Total:</b>		199		

## XE: Eventos Relevantes en Formato XBRL

Eventos Relevantes de emisoras (prefijo eventemi) y fiduciarios (prefijo eventfid).

### Indice

1. [Registro 1](#)
2. [Registro 2](#)
3. [Registro 3](#)

### Registro 1

([Volver](#))

Tipo de Información	Offset	Tamaño	Valor	Notas
Tipo de Mensaje	0	2	ALFA	XE
Tipo de Trama	2	1	NUM	1: Corresponde a la trama encabezado con los datos generales del archivo XBRL
Tipo de Evento	3	1	ALFA	E: Emisora; F: Fiduciario
Emisora	4	7	ALFA	Clave de la emisora
Serie	11	6	ALFA	Campo vacío, el detalle de las series afectadas vendrá en el documento XBRL.
Número Fideicomiso	17	15	NUM	Número de Fideicomiso (solo para prefijo eventfid)
Folio Único Emisnet	32	10	NUM	Para distinguir entre envíos de archivos XBRL.
Razón Social	42	200	ALFA	
<b>Total:</b>		242		

## Registro 2

[\(Volver\)](#)

Tipo de Información	Offset	Tamaño	Valor	Notas
Tipo de Mensaje	0	2	ALFA	XE
Tipo de Trama	2	1	NUM	2: Corresponde a una trama con el contenido del archivo XBRL
Número Secuencia	3	5	NUM	[00002-{total_tramas - 2}]
Folio Único Emisnet	8	10	NUM	Para distinguir entre envíos de archivos XBRL.
Contenido	18	1-972	ALFA	Fragmento del contenido del archivo XBRL. Longitud máxima posible (la última trama podría no llenar la trama completamente)
<b>Total:</b>		19-990		

## Registro 3

[\(Volver\)](#)

Tipo de Información	Offset	Tamaño	Valor	Notas
Tipo de Mensaje	0	2	ALFA	XE
Tipo de Trama	2	1	NUM	3: Corresponde a la trama final del envío
Número Secuencia	3	5	NUM	Número de trama del envío, que en este caso corresponde al número total de tramas del envío
Folio Único Emisnet	8	10	NUM	Para distinguir entre envíos de archivos XBRL
<b>Total:</b>		18		

## EE: Eventos Relevantes en Formato XBRL - Extendido

El formato EE es idéntico en cuanto a contenido al formato XE solo que sin estar fragmentado.

Tipo de Información	Offset	Tamaño	Valor	Notas
Tipo de Mensaje	0	2	ALFA	EE
Tipo de Evento	2	1	ALFA	E: Emisora; F: Fiduciario
Emisora	3	7	ALFA	Clave de la emisora
Serie	10	6	ALFA	Campo vacío, el detalle de las series afectadas vendrá en el documento XBRL.
Número Fideicomiso	16	15	NUM	Número de Fideicomiso (solo para prefijo eventfid)
Folio Único Emisnet	31	10	NUM	Para distinguir entre envíos de archivos XBRL.
Razón Social	41	200	ALFA	
Contenido	241	...	ALFA	Contenido del archivo XBRL
<b>Total:</b>		> 241		



## EM: Eventos de Emisiones

El formato EM distribuye 3 tipos de información asociada a Emisoras (para Tipos de Valor fungibles en el mercado) que son: altas, modificaciones o cancelaciones de Emisiones. Esta información es enviada en un formato JSON el cual varía en cuanto a contenido dependiente del tipo de información asociada.

Tipo de Información	Offset	Tamaño	Valor	Notas
Tipo de Mensaje	0	2	ALFA EM	
Contenido	2	...	ALFA Contenido en formato JSON	
<b>Total: &gt; 2</b>				

## Estructura del mensaje JSON

Este mensaje puede ser de 3 tipos:

- [Alta \(tipo OL\)](#)
- [Modificación \(tipo MO\)](#)
- [Cancelación \(tipo CA\)](#)

### Alta

([Volver](#))

### Mensaje JSON

```
{
  "tipoMensaje": "OL",
  "info": {
    "secuencia": "",
    "fechaEnvio": "",
    "conOferta": 0,
    "títulosAdicionales": 0,
    "id": "",
    "razonSocialEmisora": "",
    "tipoValor": "",
    "claveCotizacion": "",
    "claveEmisoraColocadora": "",
    "sector": "",
    "subsector": "",
    "ramo": "",
    "subramo": "",
    "representanteComun": "",
    "promoviente": "",
    "codigoPaisOrigen": "",
    "codigoMercadoCotizacion": "",
    "tasaRendimiento": 0,
    "codigoMonedaEmision": "",
    "valorNominal": 0,
    "plazoEmision": 0,
    "fechaEmision": "",
    "fechaVencimiento": "",
    "prima": 0,
    "tipoEjercicio": ""
  }
}
```

```

"precioEjercicio": 0,
"tipoLiquidacion": "",
"tipoWarrant": "",
"fechaListado": "",
"series": [
  {
    "claveSerie": "",
    "isin": "",
    "cotiza": "",
    "cuponVigente": 0,
    "titulosCirculacion": 0,
    "precioColocacion": 0,
    "datosColocacion": [
      {
        "casaBolsa": "",
        "tipoRegistro": "",
        "montoOferta": 0,
        "titulosOferta": 0
      }
    ]
  }
]
}
}
}
}

```

## Información del Envío

Elemento	Etiqueta	Tipo de Dato	Longitud Máxima	Requerido	Notas
Secuencia	secuencia	Num	6	Si	Secuencia de identificación para cada operación. Se reestablecerá de forma diaria iniciando en 1
Fecha de Envío	fechaEnvio	Fecha/Hora	10	No	Fecha y Hora en formato "dd/mm/aaaa hh:mm:ss"
Con Oferta	conOferta	Num	1	Si	0 – Sin Oferta, esto es, un Listado 1 – Con Oferta
Títulos Adicionales	títulosAdicionales	Num	1	Si	0 – No son títulos adicionales 1 – Son títulos adicionales
ID de Mensaje	id	Alfa	3	Si	PRE – Mensaje Preliminar enviado en la recepción del Aviso de Oferta Pública o Listado DEF – Mensaje Definitivo enviado en la Autorización por Emisoras de la Oferta Pública o Listado
Razón Social	razonSocialEmisora	Alfa	200	Si	Razón Social de la Emisora
Tipo de Valor	tipoValor	Alfa	2	Si	Sólo considerando instrumentos fungibles
Clave de Cotización	claveCotizacion	Alfa	7	Si	Clave de la Emisión
Clave de Emisora Colocadora	claveEmisoraColocadora	Alfa	7	No	Sólo será obligatorio para Tipos de Valor de Warrant
Sector	sector	Num	2	No	ID del Sector
Subsector	subsector	Num	2	No	ID del Sub-Sector
Ramo	ramo	Num	2	No	ID del Ramo
Subramo	subramo	Num	2	No	ID del Sub-Ramo
Representante Común	representanteComun	Alfa	200	No	Razón Social del Representante Común. Sólo será obligatorio para Tipos de Valor de Obligaciones, Fibras, Tracs, CCD o Warrants
Promovente	promovente	Alfa	200	No	Razón Social del Patrocinador o responsable del trámite de SIC
País de Origen	codigoPaisOrigen	Alfa	2	No	Código correspondiente al País de Origen de acuerdo con el estándar ISO 3166 Alpha-2. Sólo será obligatorio para Tipos de Valor de SIC

Mercado de Cotización Principal	codigoMercadoCotizacion	Alfa	4	No	Código asignado al Mercado de Cotización Principal de acuerdo con el estándar ISO 10383 Operating MIC. Sólo será Obligatorio para Tipos de Valor de SIC
Tasa de Rendimiento	tasaRendimiento	Num	2.2	No	
Moneda de la Emisión	codigoMonedaEmision	Alfa Alpha	3	No	Código correspondiente a la Moneda de Emisión de acuerdo con el estándar ISO 4217 Alphabetic Code. Para el caso de SIC Capitales se enviará un espacio en blanco.
Valor Nominal	valorNominal	Num	9.3	No	Sólo será Obligatorio para Tipos de Valor de Fibras, CCD's y Obligaciones. Para el caso de Tracs, su valor será cero.
Plazo de la Emisión	plazoEmision	Num	6	No	
Fecha de Emisión	fechaEmision	Fecha	10	No	Fecha en formato "dd/mm/aaaa"
Fecha de Vencimiento	fechaVencimiento	Fecha	10	No	Fecha en formato "dd/mm/aaaa". Sólo será Obligatorio para Tipos de Valor de CCD's, Obligaciones y Warrants
Prima de la Emisión	prima	Num	6.6	No	
Tipo de Ejercicio	tipoEjercicio	Alfa	50	No	Descripción del tipo de ejercicio del Warrant Description of the type of exercise of the Warrant
Precio de Ejercicio	precioEjercicio	Alfa	6.6	No	Sólo será Obligatorio para Warrants Only mandatory for Warrants
Tipo de Liquidación	tipoLiquidacion	Alfa	50	No	Descripción del tipo de liquidación del Warrant
Tipo de Warrant	tipoWarrant	Alfa	50	No	Descripción del Tipo de Warrant. Sólo será Obligatorio para los Warrants
Fecha de Listado	fechaListado	Fecha	10	Si**	Fecha en formato "dd/mm/aaaa"
Series de la Oferta	series	Arreglo	De 1 a N Elementos	Si	Sub-Arreglo con los objetos que representan las series de la Oferta o Listado dentro del JSON, debe contener como mínimo un elemento

\*\* El elemento es Requerido, sólo cuando Tipo de Mensaje = "DEF"

#### Series de la Oferta

Elemento	Etiqueta	Tipo de Dato	Longitud Máxima	Requerido	Notas
Clave de la Serie	claveSerie	Alfa	5	Si	
ISIN	isin	Alfa	12	Si**	Código ISIN asignado a la Serie. Para el caso de SIC Capitales se enviará la información recibida en el aviso de Listado.
Cotiza	cotiza	Num	1	Si	0 – No Cotiza 1 – Sí Cotiza
Cupón Vigente	cuponVigente	Num	4	No	
Títulos en Circulación	títulosCirculación	Num	15	Si**	
Precio de Colocación	precioColocacion	Num	6.6	Si**	
Datos de Colocación	datosColocacion	Arreglo	De 0 A N Elementos	No	Sub-Arreglo con los Objetos que representan cada operación para el Cruce por Casa de Bolsa y Tipo de Registro, puede no contener elementos. Sólo será obligatorio para las Ofertas

\*\* El elemento es Requerido, sólo cuando Tipo de Mensaje = "DEF"

## Datos de Colocación

Elemento	Etiqueta	Tipo de Dato	Longitud Máxima	Requerido	Notas
Casa de Bolsa House	casaBolsa	Afla	5	Si**	Clave corta de la Casa de Bolsa Colocadora
Tipo de Registro	tipoRegistro	Alfa	2	Si**	OP – Oferta Pública SA – Sobreasignación SR – Suscripción Recíproca OC – Oferta de Compra
Monto de la Oferta	montoOferta	Num	15.2	Si**	Resultado de la multiplicación del Número de Títulos de la Oferta por el Precio de Colocación
Títulos de la Oferta	títulosOferta	Num	13	Si**	

\*\* El elemento es Requerido, sólo cuando Tipo de Mensaje = "DEF"

## Modificación

[\(Volver\)](#)

### Mensaje JSON

```
{
  "tipoMensaje": "MO",
  "info": {
    "secuencia": 0,
    "fechaEnvio": "",
    "claveCotizacionAnterior": "",
    "claveSerieAnterior": "",
    "tipoValorAnterior": "1",
    "razonSocialAnterior": "",
    "IsinAnterior": "",
    "claveCotizacionNueva": "",
    "claveSerieNueva": "",
    "tipoValorNuevo": "",
    "razonSocialNueva": "",
    "IsinNuevo": "",
    "fechaAplicacion": ""
  }
}
```

## Información del Envío

Elemento	Etiqueta	Tipo de Dato	Longitud Máxima	Requerido	Notas
Secuencia	secuencia	Num	6	Si	Secuencia de identificación para cada operación. Se reestablecerá de forma diaria iniciando en 1 Fecha y Hora en formato "dd/mm/aaaa hh:mm:ss"
Fecha de Envío	fechaEnvio	Fecha/Hora	10	Si	
Clave de Cotización Anterior	claveCotizacionAnterior	Alfa	7	Si	
Clave de Serie Anterior	claveSerieAnterior	Alfa	5	Si	
Tipo de Valor Anterior	tipoValorAnterior	Alfa	2	Si	
Razón Social Anterior	razonSocialAnterior	Alfa	200	No	
ISIN Anterior	IsinAnterior	Alfa	12	No	
Clave de Cotización Nueva	claveCotizacionNueva	Alfa	7	Si	
Clave de Serie Nueva	claveSerieNueva	Alfa	5	Si	
Tipo de Valor Nuevo	tipoValorNuevo	Alfa	2	Si	
Razón Social Nueva	razonSocialNueva	Alfa	200	No	
ISIN Nuevo	IsinNuevo	Alfa	12	No	
Fecha de Aplicación	fechaAplicacion	Fecha	10	Si	Fecha en formato "dd/mm/aaaa"

## Cancelación

[\(Volver\)](#)

### Mensaje JSON

```
{
  "tipoMensaje": "CA",
  "info": {
    "secuencia": 0,
    "fechaEnvio": "",
    "claveCotizacion": "",
    "claveSerie": "",
    "tipoValor": "",
    "isin": "",
    "fechaAplicacion": ""
  }
}
```

### Información del Envío

Elemento	Etiqueta	Tipo de Dato	Longitud Máxima	Requerido	Notas
Secuencia	secuencia	Num	6	Si Yes	Secuencia de identificación para cada operación. Se reestablecerá de forma diaria iniciando en 1
Fecha de Envío	fechaEnvio	Fecha/Hora	10	Si	
Clave de Cotización	claveCotizacion	Alfa	7	Si	Fecha y Hora en formato "dd/mm/aaaa hh:mm:ss"
Clave de Serie	claveSerie	Alfa	5	Si	
Tipo de Valor	tipoValor	Alfa	2	Si	
ISIN	isin	Alfa	12	Si	
Fecha de Aplicación	fechaAplicacion	Fecha	10	Si	
					Fecha en formato "dd/mm/aaaa"

## GE: Asambleas

Descripción del mensaje.

Tipo de Información	Offset	Tamaño	Valor	Notas
Tipo de Mensaje	0	2	ALFA	
Fecha de Envío	2	8	ALFA	
Emisora	10	7	ALFA	
Tipo Asamblea	17	2	ALFA	
Consecutivo	19	3	ALFA	
Fecha Alta	22	8	ALFA	
Fecha Asamblea	30	8	ALFA	
Fecha Convocatoria	38	8	ALFA	
Fecha Fuente	46	8	ALFA	
Fuente Acuerdo	54	2	ALFA	
Resumen	56	160	ALFA	
		<b>Total:</b>	216	

## MC: Recompra de Acciones

Descripción del mensaje.

Tipo de Información	Offset	Tamaño	Valor	Notas
Tipo de Mensaje	0	2	ALPHA	
Fecha Envío	2	8	NUM	
Emisora	10	7	ALPHA	
Serie	17	5	ALPHA	
Fecha Operación	22	8	NUM	
Folio	30	5	NUM	
Tipo de Operación	35	3	ALPHA	Comp: Compra Sell: Venta
Número Acciones	38	18	NUM	
Precio por Acción	56	6,6	NUM	
Importe Operación	68	12,6	NUM	
Intermediario	86	5	ALPHA	
Acciones con Cargo a Capital	91	4	ALPHA	Soc: Social Cont: Contable
Saldo Acciones Tesorería	95	18	NUM	
Saldo Acciones en Circulación	113	18	NUM	
Saldo Acciones con Cargo a Capital Contable	131	18	NUM	
Remanente	149	18	NUM	
<b>Total:</b>		167		



## ME: Actualización de la Inscripción

Descripción del mensaje.

### Índice

1. [Encabezado](#)
2. [Cuerpo](#)

Encabezado un solo registro al inicio del formato

[\(Volver\)](#)

Tipo de Información	Offset	Tamaño	Valor	Notas
Tipo de Información	Offset	Tamaño	Valor	Notas
Tipo de Mensaje	0	2	ALFA	
Clave Cotización	2	7	ALFA	
Consecutivo	9	6	NUM	
Razón Social	15	100	ALFA	
Tipo Asamblea	115	24	ALFA	
Fecha Asamblea	139	8	NUM	AAAAMMDD
Filler	147	73	ALFA	Datos en espacios
<b>Total:</b>		220		

Cuerpo "N" registros depende del tamaño del documento

[\(Volver\)](#)

Tipo de Información	Offset	Tamaño	Valor	Notas
Tipo de Mensaje	0	2	ALFA	
Clave Cotización	2	7	ALFA	
Consecutivo	9	6	NUM	
Texto	15	205	ALFA	
Filler	220	2	ALFA	Datos en espacios
<b>Total:</b>		222		

## MF: Actualización de la Inscripción de Representantes Comunes

Descripción del mensaje.

### Índice

1. [Encabezado](#)
2. [Cuerpo](#)

Encabezado un solo registro al inicio del formato

[\(Volver\)](#)

Tipo de Información	Offset	Tamaño	Valor	Notas
Tipo de Información	Offset	Tamaño	Valor	Notas
Tipo de Mensaje	0	2	ALFA	
Clave Cotización	2	7	ALFA	
Consecutivo	9	6	NUM	
Serie	15	6	ALFA	
Razón Social	21	100	ALFA	
Tipo Asamblea	121	24	ALFA	
Fecha Asamblea	145	8	NUM	AAAAMMDD
Filler	153	59	ALFA	Datos en espacios
<b>Total:</b>		212		

Cuerpo "N" registros depende del tamaño del documento

[\(Volver\)](#)

Tipo de Información	Offset	Tamaño	Valor	Notas
Tipo de Mensaje	0	2	ALFA	
Clave Cotización	2	7	ALFA	
Consecutivo	9	6	NUM	
Texto	15	205	ALFA	
Filler	220	2	ALFA	Datos en espacios
<b>Total:</b>		222		

## MH: Cambio de Auditor Externo

Descripción del mensaje.

### Indice

1. [Encabezado](#)
2. [Cuerpo](#)

Encabezado un solo registro al inicio del formato

[\(Volver\)](#)

Tipo de Información	Offset	Tamaño	Valor	Notas
Tipo de Información	Offset	Tamaño	Valor	Notas
Tipo de Mensaje	0	2	ALFA	
Clave Cotización	2	7	ALFA	
Consecutivo	9	6	NUM	
Razón Social	15	100	ALFA	
Filler	115	107	ALFA	Datos en espacios
<b>Total:</b>		222		

Cuerpo "N" registros depende del tamaño del documento

[\(Volver\)](#)

Tipo de Información	Offset	Tamaño	Valor	Notas
Tipo de Mensaje	0	2	ALFA	
Clave Cotización	2	7	ALFA	
Consecutivo	9	6	NUM	
Texto	15	205	ALFA	
Filler	220	2	ALFA	Datos en espacios
<b>Total:</b>		222		

## MK: Aviso de extemporaneidad de la entrega de información

Descripción del mensaje.

Tipo de Información	Offset	Tamaño	Valor	Notas
Tipo de Información	Offset	Tamaño	Valor	Notas
Tipo de Mensaje	0	2	ALFA	
Clave Cotización	2	7	ALFA	
Consecutivo	9	6	NUM	
Fecha	15	8	NUM	
Razón Social	23	100	ALFA	
Filler	123	99	ALFA	Datos en espacios
<b>Total:</b>		222		

Tipo de Información	Offset	Tamaño	Valor	Notas
Tipo de Mensaje	0	2	ALFA	
Clave Cotización	2	7	ALFA	
Consecutivo	9	6	NUM	
Texto	15	205	ALFA	
Filler	220	2	ALFA	Datos en espacios
<b>Total:</b>		222		

## ML: Grado de Avance

Descripción del mensaje.

Tipo de Información	Offset	Tamaño	Valor	Notas
Tipo de Información	Offset	Tamaño	Valor	Notas
Tipo de Mensaje	0	2	ALFA	
Clave Cotización	2	7	ALFA	
Consecutivo	9	6	NUM	
Fecha	15	8	NUM	
Razón Social	23	100	ALFA	
Filler	123	99	ALFA	Datos en espacios
<b>Total:</b>		222		

Tipo de Información	Offset	Tamaño	Valor	Notas
Tipo de Mensaje	0	2	ALFA	
Clave Cotización	2	7	ALFA	
Consecutivo	9	6	NUM	
Texto	15	205	ALFA	
Filler	220	2	ALFA	Datos en espacios
<b>Total:</b>		222		

## MO: Informe Anual

Descripción del mensaje.

Tipo de Información	Offset	Tamaño	Valor	Notas
Tipo de Información	Offset	Tamaño	Valor	Notas
Tipo de Mensaje	0	2	ALFA	Tipo de mensaje
Clave Cotización	2	7	ALFA	
Consecutivo	9	6	NUM	
Razón Social	15	100	ALFA	
Filler	115	107	ALFA	Datos en espacios
<b>Total:</b>		222		

Tipo de Información	Offset	Tamaño	Valor	Notas
Tipo de Mensaje	0	2	ALFA	
Clave Cotización	2	7	ALFA	
Consecutivo	9	6	NUM	
Texto	15	205	ALFA	
Filler	220	2	ALFA	Datos en espacios
<b>Total:</b>		222		

## MQ: Cambio de Políticas Contables y Reporte del Auditor

Descripción del mensaje.

Tipo de Información	Offset	Tamaño	Valor	Notas
Tipo de Información	Offset	Tamaño	Valor	Notas
Tipo de Mensaje	0	2	ALFA	
Clave Cotización	2	7	ALFA	
Consecutivo	9	6	NUM	
Fecha Reporte	15	8	NUM	
Razón Social	23	100	ALFA	
Filler	123	99	ALFA	Datos en espacios
<b>Total:</b>		222		

Tipo de Información	Offset	Tamaño	Valor	Notas
Tipo de Mensaje	0	2	ALFA	
Clave Cotización	2	7	ALFA	
Consecutivo	9	6	NUM	
Texto	15	205	ALFA	
Filler	220	2	ALFA	Datos en espacios
<b>Total:</b>		222		

## MR: Programa para subsanar incumplimientos

Descripción del mensaje.

Tipo de Información	Offset	Tamaño	Valor	Notas
Tipo de Información	Offset	Tamaño	Valor	Notas
Tipo de Mensaje	0	2	ALFA	
Clave Cotización	2	7	ALFA	
Consecutivo	9	6	NUM	
Razón Social	15	100	ALFA	
Fecha Inicio	115	8	NUM	
Fecha Final	123	8	NUM	AAAAMMDD
Filler	131	83	ALFA	Datos en espacios
<b>Total:</b>		214		

Tipo de Información	Offset	Tamaño	Valor	Notas
Tipo de Mensaje	0	2	ALFA	
Clave Cotización	2	7	ALFA	
Consecutivo	9	6	NUM	
Texto	15	205	ALFA	
Filler	220	2	ALFA	Datos en espacios
<b>Total:</b>		222		



## MS: Servicios adicionales del Auditor Externo aprobados por el Comité de Auditoria

Descripción del mensaje.

Tipo de Información	Offset	Tamaño	Valor	Notas
Tipo de Información	Offset	Tamaño	Valor	Notas
Tipo de Mensaje	0	2	ALFA	
Clave Cotización	2	7	ALFA	
Consecutivo	9	6	NUM	
Razón Social	15	100	ALFA	
Razón Social del Auditor Externo	115	100	ALFA	
Filler	215	7	ALFA	Datos en espacios
<b>Total:</b>		222		

Tipo de Información	Offset	Tamaño	Valor	Notas
Tipo de Mensaje	0	2	ALFA	
Clave Cotización	2	7	ALFA	
Consecutivo	9	6	NUM	
Texto	15	205	ALFA	
Filler	220	2	ALFA	Datos en espacios
<b>Total:</b>		222		

## MW: Resumen de Series de Renta Fija y Renta Variable de Mercado de Capitales

Descripción del mensaje.

## Indice

1. [Registro 1](#)
2. [Registro 2](#)
3. [Registro 3](#)
4. [Registro 4](#)
5. [Registro 5](#)

## Registro 1

[\(Volver\)](#)

Tipo de Información	Offset	Tamaño	Valor	Notas
Tipo de Mensaje	0	2	ALFA	
Identificador	2	1	NUM	Valor "1"
Emisora	3	7	ALFA	Clave de la emisora
Razón Social	10	60	ALFA	
Domicilio	70	60	ALFA	
Colonia	130	30	ALFA	
Ciudad	160	30	ALFA	
Código Postal	190	5	ALFA	
Teléfono	195	20	ALFA	
Filler	215	7	ALFA	Datos en espacios
<b>Total:</b>		222		

## Registro 2

[\(Volver\)](#)

Tipo de Información	Offset	Tamaño	Valor	Notas
Tipo de Mensaje	0	2	ALFA	
Identificador	2	1	NUM	Valor "2"
Emisora	3	7	ALFA	Clave de la emisora
Fax	10	20	ALFA	
Fecha Constitución	30	8	NUM	
Sector	38	2	NUM	
Subsector	40	2	NUM	
Ramo	42	2	NUM	
Subramo	44	2	NUM	
Controladora	46	8	ALFA	
Subsidiarias	54	2	ALFA	Indicador de empresas subsidiarias (Sí/No)
Suspendida	56	2	ALFA	Indicador de suspensión en BMV
Inicio Ejercicio Social	58	4	ALFA	Inicio de ejercicio social (Día y Mes)
Fin Ejercicio Social	62	4	ALFA	Fin de ejercicio social (Día y Mes)
Representante	66	10	ALFA	
Competidor en BMV 1	76	7	ALFA	
Competidor en BMV 2	83	7	ALFA	
Competidor en BMV 3	90	7	ALFA	
Competidor Fuera de BMV 1	97	7	ALFA	Competidor no inscrito en BMV 1
Competidor Fuera de BMV 2	104	7	ALFA	Competidor no inscrito en BMV 2
Competidor Fuera de BMV 3	111	7	ALFA	Competidor no inscrito en BMV 3
Filler	118	104	ALFA	Datos en espacios
<b>Total:</b>		222		

## Registro 3

[\(Volver\)](#)

Tipo de Información	Offset	Tamaño	Valor	Notas
Tipo de Mensaje	0	2	ALFA	
Identificador	2	1	NUM	Valor "3"
Emisora	3	7	ALFA	Clave de la emisora
Actividad Económica 1	10	51	ALFA	
Actividad Económica 2	61	71	ALFA	
Actividad Económica 3	132	71	ALFA	
Filler	203	19	ALFA	Datos en espacios
<b>Total:</b>		222		

## Registro 4

[\(Volver\)](#)

Tipo de Información	Offset	Tamaño	Valor	Notas
Tipo de Mensaje	0	2	ALFA	
Identificador	2	1	NUM	Valor "4"
Emisora	3	7	ALFA	Clave de la emisora
Productos Principales 1	10	51	ALFA	Productos principales 1
Productos Principales 2	61	71	ALFA	Productos principales 2
Productos Principales 3	132	71	ALFA	Productos principales 3
Indicador Inscripción BMV	203	2	ALFA	Indicador de inscripción en BMV
Filler	205	17	ALFA	Datos en espacios
<b>Total:</b>		222		

## Registro 5

[\(Volver\)](#)

Tipo de Información	Offset	Tamaño	Valor	Notas
Tipo de Mensaje	0	2	ALFA	
Identificador	2	1	NUM	Valor "5"
Emisora	3	7	ALFA	Clave de la emisora
Serie 1	10	5	ALFA	Clave de la serie 1
Tipo de Valor 1	15	4	ALFA	Tipo de valor de serie 1
Serie 2	19	5	ALFA	Clave de la serie 2
Tipo de Valor 2	24	4	ALFA	Tipo de valor de serie 2
Serie 3	28	5	ALFA	Clave de la serie 3
Tipo de Valor 3	33	4	ALFA	Tipo de valor de serie 3
Serie 4	37	5	ALFA	Clave de la serie 4
Tipo de Valor 4	42	4	ALFA	Tipo de valor de serie 4
Serie 5	46	5	ALFA	Clave de la serie 5
Tipo de Valor 5	51	4	ALFA	Tipo de valor de serie 5
Serie 6	55	5	ALFA	Clave de la serie 6
Tipo de Valor 6	60	4	ALFA	Tipo de valor de serie 6
Serie 7	64	5	ALFA	Clave de la serie 7
Tipo de Valor 7	69	4	ALFA	Tipo de valor de serie 7
Serie 8	73	5	ALFA	Clave de la serie 8
Tipo de Valor 8	78	4	ALFA	Tipo de valor de serie 8
Serie 9	82	5	ALFA	Clave de la serie 9
Tipo de Valor 9	87	4	ALFA	Tipo de valor de serie 9
Serie 10	91	5	ALFA	Clave de la serie 10
Tipo de Valor 10	96	4	ALFA	Tipo de valor de serie 10
Serie 11	100	5	ALFA	Clave de la serie 11
Tipo de Valor 11	105	4	ALFA	Tipo de valor de serie 11

Serie 12	109	5	ALFA	Clave de la serie 12
Tipo de Valor 12	114	4	ALFA	Tipo de valor de serie 12
Serie 13	118	5	ALFA	Clave de la serie 13
Tipo de Valor 13	123	4	ALFA	Tipo de valor de serie 13
Serie 14	127	5	ALFA	Clave de la serie 14
Tipo de Valor 14	132	4	ALFA	Tipo de valor de serie 14
Serie 15	136	5	ALFA	Clave de la serie 15
Tipo de Valor 15	141	4	ALFA	Tipo de valor de serie 15
Serie 16	145	5	ALFA	Clave de la serie 16
Tipo de Valor 16	150	4	ALFA	Tipo de valor de serie 16
Serie 17	154	5	ALFA	Clave de la serie 17
Tipo de Valor 17	159	4	ALFA	Tipo de valor de serie 17
Serie 18	163	5	ALFA	Clave de la serie 18
Tipo de Valor 18	168	4	ALFA	Tipo de valor de serie 18
Serie 19	172	5	ALFA	Clave de la serie 19
Tipo de Valor 19	177	4	ALFA	Tipo de valor de serie 19
Serie 20	181	5	ALFA	Clave de la serie 20
Tipo de Valor 20	186	4	ALFA	Tipo de valor de serie 20
Serie 21	190	5	ALFA	Clave de la serie 21
Tipo de Valor 21	195	4	ALFA	Tipo de valor de serie 21
Serie 22	199	5	ALFA	Clave de la serie 22
Tipo de Valor 22	204	4	ALFA	Tipo de valor de serie 22
Serie 23	208	5	ALFA	Clave de la serie 23
Tipo de Valor 23	213	4	ALFA	Tipo de valor de serie 23

Filler

217

5

ALFA

Datos en espacios

**Total:** 222**Mensaje MX****MX: Resumen de Series de Warrants de Mercado de Capitales**

Descripción del mensaje.

**Indice**

1. [Registro 1](#)
2. [Registro 2](#)
3. [Registro 3](#)
4. [Registro 4](#)
5. [Registro 5](#)

## Registro 1

[\(Volver \)](#)

Tipo de Información	Offset	Tamaño	Valor	Notas
Tipo de Mensaje	0	2	ALFA	
Identificador	2	1	NUM	Value "1"
Emisora	3	7	ALFA	Clave de la emisora
Razón Social	10	60	ALFA	
Domicilio	70	60	ALFA	
Colonia	130	30	ALFA	
Ciudad	160	30	ALFA	
Código Postal	190	5	ALFA	
Teléfono	195	20	ALFA	
Filler	215	7	ALFA	Datos en espacios
		<b>Total:</b>	222	

## Registro 2

([Volver](#))

Tipo de Información	Offset	Tamaño	Valor	Notas
Tipo de Mensaje	0	2	ALFA	
Identificador	2	1	NUM	Value "2"
Emisora	3	7	ALFA	Clave de la emisora
Fax	10	20	ALFA	
Fecha Constitución	30	8	NUM	
Sector	38	2	NUM	
Subsector	40	2	NUM	
Ramo	42	2	NUM	
Subramo	44	2	NUM	
Controladora	46	8	ALFA	
Subsidiarias	54	2	ALFA	Indicador de empresas subsidiarias (Sí/No)
Suspendida	56	2	ALFA	Indicador de suspensión en BMV
Inicio Ejercicio Social	58	4	ALFA	Inicio de ejercicio social (Día y Mes)
Fin Ejercicio Social	62	4	ALFA	Fin de ejercicio social (Día y Mes)
Representante	66	10	ALFA	
Competidor en BMV 1	76	7	ALFA	
Competidor en BMV 2	83	7	ALFA	
Competidor en BMV 3	90	7	ALFA	
Competidor Fuera de BMV 1	97	7	ALFA	Competidor no inscrito en BMV 1
Competidor Fuera de BMV 2	104	7	ALFA	Competidor no inscrito en BMV 12
Competidor Fuera de BMV 3	111	7	ALFA	Competidor no inscrito en BMV 3
Filler	118	104	ALFA	Datos en espacios
<b>Total:</b>		222		



## Registro 3

[\(Volver \)](#)

Tipo de Información	Offset	Tamaño	Valor	Notas
Tipo de Mensaje	0	2	ALFA	
Identificador	2	1	NUM	Value "3"
Emisora	3	7	ALFA	Clave de la emisora
Actividad Económica 1	10	51	ALFA	
Actividad Económica 2	61	71	ALFA	
Actividad Económica 3	132	71	ALFA	
Filler	203	19	ALFA	Datos en espacios
<b>Total:</b>		222		

## Registro 4

[\(Volver \)](#)

Tipo de Información	Offset	Tamaño	Valor	Notas
Tipo de Mensaje	0	2	ALFA	
Identificador	2	1	NUM	Value "4"
Emisora	3	7	ALFA	Clave de la emisora
Productos Principales 1	10	51	ALFA	
Productos Principales 2	61	71	ALFA	
Productos Principales 3	132	71	ALFA	
Indicador Inscripción BMV	203	2	ALFA	Indicador de inscripción en BMV
Filler	205	17	ALFA	Datos en espacios
<b>Total:</b>		222		

## Registro 5

([Volver](#) )

Tipo de Información	Offset	Tamaño	Valor	Notas
Tipo de Mensaje	0	2	ALFA	
Identificador	2	1	NUM	Value "5"
Emisora	3	7	ALFA	Clave de la emisora
Serie 1	10	5	ALFA	Clave de la serie 1
Tipo de Valor 1	15	4	ALFA	Tipo de valor de serie 1
Serie 2	19	5	ALFA	Clave de la serie 2
Tipo de Valor 2	24	4	ALFA	Tipo de valor de serie 2
Serie 3	28	5	ALFA	Clave de la serie 3
Tipo de Valor 3	33	4	ALFA	Tipo de valor de serie 3
Serie 4	37	5	ALFA	Clave de la serie 4
Tipo de Valor 4	42	4	ALFA	Tipo de valor de serie 4
Serie 5	46	5	ALFA	Clave de la serie 5
Tipo de Valor 5	51	4	ALFA	Tipo de valor de serie 5
Serie 6	55	5	ALFA	Clave de la serie 6
Tipo de Valor 6	60	4	ALFA	Tipo de valor de serie 6
Serie 7	64	5	ALFA	Clave de la serie 7
Tipo de Valor 7	69	4	ALFA	Tipo de valor de serie 7
Serie 8	73	5	ALFA	Clave de la serie 8
Tipo de Valor 8	78	4	ALFA	Tipo de valor de serie 8
Serie 9	82	5	ALFA	Clave de la serie 9
Tipo de Valor 9	87	4	ALFA	Tipo de valor de serie 9
Serie 10	91	5	ALFA	Clave de la serie 10

Tipo de Valor 10	96	4	ALFA	Tipo de valor de serie 10
Serie 11	100	5	ALFA	Clave de la serie 11
Tipo de Valor 11	105	4	ALFA	Tipo de valor de serie 11
Serie 12	109	5	ALFA	Clave de la serie 12
Tipo de Valor 12	114	4	ALFA	Tipo de valor de serie 12
Serie 13	118	5	ALFA	Clave de la serie 13
Tipo de Valor 13	123	4	ALFA	Tipo de valor de serie 13
Serie 14	127	5	ALFA	Clave de la serie 14
Tipo de Valor 14	132	4	ALFA	Tipo de valor de serie 14
Serie 15	136	5	ALFA	Clave de la serie 15
Tipo de Valor 15	141	4	ALFA	Tipo de valor de serie 15
Serie 16	145	5	ALFA	Clave de la serie 16
Tipo de Valor 16	150	4	ALFA	Tipo de valor de serie 16
Serie 17	154	5	ALFA	Clave de la serie 17
Tipo de Valor 17	159	4	ALFA	Tipo de valor de serie 17
Serie 18	163	5	ALFA	Clave de la serie 18
Tipo de Valor 18	168	4	ALFA	Tipo de valor de serie 18
Serie 19	172	5	ALFA	Clave de la serie 19
Tipo de Valor 19	177	4	ALFA	Tipo de valor de serie 19
Serie 20	181	5	ALFA	Clave de la serie 20
Tipo de Valor 20	186	4	ALFA	Tipo de valor de serie 20
Serie 21	190	5	ALFA	Clave de la serie 21
Tipo de Valor 21	195	4	ALFA	Tipo de valor de serie 21
Serie 22	199	5	ALFA	Clave de la serie 22

Tipo de Valor 22	204	4	ALFA	Tipo de valor de serie 22
Serie 23	208	5	ALFA	Clave de la serie 23
Tipo de Valor 23	213	4	ALFA	Tipo de valor de serie 23
Filler	217	5	ALFA	Datos en espacios
		<b>Total:</b>	222	

## D: Recepción de Casa Cliente (Formato de Entrada)

Descripción del mensaje.

Tipo de Información	Offset	Tamaño	Valor	Notas
Tipo de Mensaje	0	2	ALFA	
Folio	2	5	NUM	Folio de la operación
Fecha operación	7	8	NUM	AAAAMMDD
Tipo de Valor	15	4	ALFA	Alineado a la izquierda
Emisora	19	7	ALFA	Clave emisora
Serie	26	6	ALFA	Clave de la Serie Alineado a la izquierda
Cupón	32	3	NUM	
Vende	35	5	ALFA	Clave vendedor
Cuenta Vende	40	2	ALFA	Clave de cuenta vende
Compra	42	5	ALFA	Clave comprador
Cuenta Compra	47	2	ALFA	Clave de cuenta compra
Volumen	49	18	NUM	Número de títulos
Signo	67	1	ALFA	" ": positivo -: negativo
Tasa Descuento	68	3,6	NUM	
Precio	77	8,6	NUM	Precio de la operación
Signo	91	1	ALFA	" ": positivo -: negativo
Tasa Premio	92	3,6	NUM	
Operación	101	2	ALFA	Clave de la operación
Días Reporto	103	4	NUM	
Modalidad del reporte	107	2	ALFA	Clave de modalidad del reporte
Liquidación	109	2	ALFA	Clave de liquidación

Intermediario	111	5	ALFA	Clave del intermediario
Monto Valor Nominal	116	20	NUM	
Días por vencer	136	5	NUM	Días por vencer del instrumento
Tipo de Cambio	141	3,4	NUM	
Signo	148	1	ALFA	" ": positivo -: negativo
Tasa Real o Sobretasa	149	3,6	NUM	Tasa real o sobretasa
<b>Total:</b>		158		

## Mensaje 6

### 6: Envío de Errores de Casa Cliente (Formato de Salida)

Descripción del mensaje.

Tipo de Información	Offset	Tamaño	Valor	Notas
Tipo de Mensaje	0	2	ALFA	
Folio	2	5	NUM	Folio de la Operación
Fecha operación	7	8	NUM	AAAAMMDD
Tipo Valor	15	4	ALFA	Alineado a la izquierda
Emisora	19	7	ALFA	Clave de la Emisora
Serie	26	6	ALFA	Clave de la Serie Alineado a la izquierda
Cupón	32	3	NUM	Cupón de los títulos
Vende	35	5	ALFA	Clave del vendedor
Cuenta Vende	40	2	ALFA	Clave de cuenta vende
Compra	42	5	ALFA	Clave del comprador
Cuenta Compra	47	2	ALFA	Clave de cuenta compra
Volumen	49	18	NUM	Número de títulos
Signo	67	1	ALFA	" " positivo , "-" negativo
Tasa de Descuento	68	3,6	NUM	Tasa de Descuento

Precio	77	8,6	NUM	Precio de la operación
Signo	91	1	ALFA	" " positivo , "-" negativo
Tasa Premio	92	3,6	NUM	Tasa Premio
Operación	101	2	ALFA	Clave de la operación
Días Reporto	103	4	NUM	Días del reporte
Modalidad del reporte	107	2	ALFA	Clave de modalidad del reporte
Liquidación	109	2	ALFA	Clave de liquidación
Intermediario	111	5	ALFA	Clave del intermediario
Monto Valor Nominal	116	20	NUM	Monto a Valor Nominal
Días por vencer	136	5	NUM	Días por vencer del instrumento
Tipo de Cambio	141	3,4	NUM	Tipo de Cambio
Signo	148	1	ALFA	" " positivo , "-" negativo
Tasa Real o Sobretasa	149	3,6	NUM	Tasa real o sobretasa
Folio Error	158	1	ALFA	Error en Folio
Fecha de operación Error	159	1	ALFA	Error en fecha de operación
Tipo de Valor Error	160	1	ALFA	Error en Tipo de Valor
Emisora Error	161	1	ALFA	Error en Emisora
Serie Error	162	1	ALFA	Error en Serie
Cupón Error	163	1	ALFA	Error en cupón
Vende Error	164	1	ALFA	Error en clave del vendedor
Cuenta Vende Error	165	1	ALFA	Error en Cuenta Vende
Compra Error	166	1	ALFA	Error en la clave del comprador
Cuenta Compra Error	167	1	ALFA	Error en Cuenta Compra
Volumen Error	168	1	ALFA	Error en Volumen

Tasa Descuento Error	169	1	ALFA	Error en Tasa de Descuento
Precio Error	170	1	ALFA	Error en Precio
Tasa Premio Error	171	1	ALFA	Error en Tasa Premio
Operación Error	172	1	ALFA	Error en operación
Días de Reporto Error	173	1	ALFA	Error en días de Reporto
Modalidad del Reporto Error	174	1	ALFA	Error en modalidad del Reporto
Liquidación Error	175	1	ALFA	Error en Liquidación
Intermediario Error	176	1	ALFA	Error en Clave del Intermediario
Monto Valor Nominal Error	177	1	ALFA	Error en Monto Valor Nominal
Días Vencer Error	178	1	ALFA	Error en Días por Vencer
Tipo de Cambio Error	179	1	ALFA	Error en Tipo de Cambio
Tasa Real o Sobretasa Error	180	1	ALFA	Error en Tasa Real o Sobretasa
Usuario	181	5	ALFA	Clave del Usuario
Secuencia de Error	186	5	NUM	Secuencia de Errores

**Total:** 191

## Catálogo de Errores

Campo	Descripción de Error	Código de Error
FOLIO	Folio fuera de secuencia	1
FECHA-OPER	Operación fuera de horario	1
FECHA-OPER	Fecha de operación errónea	2
TIPO-VALOR	Tipo de valor no existente	1
EMISORA	Emisora no existente	1
SERIE	Serie no existente	1
VENDE	Casa de Bolsa que vende no existe	1
VENDE	Vende no debe de ser Casa de Bolsa	2
VENDE	Clave de Banco en venta no existe	3



VENDE	Clave de cliente en venta debe ser blancos	4
VENDE	Para "RI" debe ser Banco o Casa de Bolsa	5
CTA-VENDE	Cuenta vende incorrecta	1
CTA-VENDE	Cuenta vende no puede ser también (P)	2
CTA-VENDE	Clave "CB" solo para TV = "G","I","F","J"	3
CTA-VENDE	Cta. vende o Cta. compra debe ser (P)	4
COMPRA	Casa de Bolsa que compra no existe	1
COMPRA	Compra no debe de ser Casa de Bolsa	2
COMPRA	Clave de Banco en compra no existe	3
COMPRA	Clave de cliente en compra debe ser blancos	4
CTA-COMPRA	Cuenta compra incorrecta	1
CTA-COMPRA	Cuenta compra no puede ser también (P)	2
CTA-COMPRA	Clave "CB" solo para TV = "G","I","F","J"	3
CTA-COMPRA	Cta. vende o Cta. compra debe ser (P)	4
VOLUMEN	Volumen no debe ser cero	1
VOLUMEN	Volumen debe ser menor al núm. de títulos en circulación	2
TASA-DCTO	Tasa de descuento no debe ser cero	1
TASA-DCTO	Tasa de descuento no numérica	2
TASA-DCTO	Tasa de descuento fuera de parámetros	3
PRECIO	Precio no debe ser cero	1
PRECIO	Precio fuera de parámetros	2
TASA-PREMIO	Tasa premio no numérica	1
TASA-PREMIO	Tasa premio cero sólo en operación CO y RV	2
TASA-PREMIO	Tasa premio fuera de parámetros	3

OPERACIÓN	Operación invalida	1
OPERACIÓN	Tipo de instrumento no reportable	2
DIAS-REPORTO	Días reporto debe ser > 0 y =< 360	1
DIAS-REPORTO	Días reporto debe ser cero en contado	2
DIAS-REPORTO	Fin de reporto > que fecha de vencimiento	3
DIAS-REPORTO	Fecha fin de reporto errónea (día inhábil)	4
MODALIDAD-DEL-REPORTO	Mod. de reporto debe ser espacios en contado	1
MODALIDAD-DEL-REPORTO	Mod. de reporto no debe ser espacios	2
MODALIDAD-DEL-REPORTO	Mod. de reporto errónea para este instrumento	3
MODALIDAD-DEL-REPORTO	Mod. de reporto solo "TR" para TV = T3 y T5	4
MODALIDAD-DEL-REPORTO	Mod. de reporto solo "DL" para TV = E	5
LIQUIDACION	Tipo de liquidación inválida	1
LIQUIDACION	Tipo de liquidación inválida para reporto vencido	2
INTERMEDIARIO	Clave de intermediario inválida	1
M-V-NOMINAL	Monto Valor Nominal no numérico	1
M-V-NOMINAL	Monto Valor Nominal fuera de parámetro	2
DIAS-VENC	Días por vencer no numérico	1
DIAS-VENC	Días por vencer distinto a días por vencer del instrumento	2
T-CAMBIO	Tipo de cambio no numérica	1
T-CAMBIO	Tipo de cambio diferente al de Banxico	2
T-REAL-TASA	Tasa real o sobretasa no numérica	1
T-REAL-TASA	Tasa real o sobretasa solo para contado o reporto iniciado	2

## Catálogos (Formato 00)

- Aseguradoras
  - [Balance General](#)
  - [Estado de Resultados](#)
  - [Estado de Flujo de Efectivo](#)
  - [Estado de Variaciones al Capital Contable](#)
- Almacenes Generales de Depósito
  - [Balance General](#)
  - [Estado de Resultados](#)
  - [Estado de Flujo de Efectivo](#)
  - [Estado de Variaciones al Capital Contable](#)
- Casas de Bolsa
  - [Balance General](#)
  - [Estado de Resultados](#)
  - [Estado de Flujo de Efectivo](#)
  - [Estado de Variaciones al Capital Contable](#)
- Controladoras de Grupos Financieros
  - [Balance General](#)
  - [Estado de Resultados](#)
  - [Estado de Flujo de Efectivo](#)
  - [Estado de Variaciones al Capital Contable](#)
- Grupos Financieros
  - [Balance General](#)
  - [Estado de Resultados](#)
  - [Estado de Flujo de Efectivo](#)
  - [Estado de Variaciones al Capital Contable](#)
- Instituciones de Crédito
  - [Balance General](#)
  - [Estado de Resultados](#)
  - [Estado de Flujo de Efectivo](#)
  - [Estado de Variaciones al Capital Contable](#)
- SOFOMES
  - [Balance General](#)
  - [Estado de Resultados](#)
  - [Estado de Flujo de Efectivo](#)
  - [Estado de Variaciones al Capital Contable](#)

## Balance General

Cuenta	Concepto	Consolidada	Orden
100000000000	Activo	AMBOS	1
110000000000	Disponibilidades	AMBOS	2
115000000000	Cuentas de margen (derivados)	AMBOS	3
120000000000	Inversiones en valores	AMBOS	4
120100000000	Títulos para negociar	AMBOS	5
120200000000	Títulos disponibles para la venta	AMBOS	6
120300000000	Títulos conservados a vencimiento	AMBOS	7
120800000000	Deudores por reporto	AMBOS	8
121400000000	Derivados	AMBOS	9
121406000000	Con fines de negociación	AMBOS	10
121407000000	Con fines de cobertura	AMBOS	11
121700000000	Ajustes de valuación por cobertura de activos financieros	AMBOS	12
128000000000	Cartera de crédito neta	AMBOS	13
129000000000	Cartera de crédito total	AMBOS	14
130000000000	Cartera de crédito vigente	AMBOS	15
130100000000	Créditos comerciales	AMBOS	16
130105000000	Actividad empresarial o comercial	AMBOS	17
130106000000	Entidades financieras	AMBOS	18
135000000000	Cartera de crédito vencida	AMBOS	19
135100000000	Créditos comerciales	AMBOS	20
135105000000	Actividad empresarial o comercial	AMBOS	21
135156000000	Entidades financieras	AMBOS	22

139000000000	Estimación preventiva para riesgos crediticios	AMBOS	23
140000000000	Otras cuentas por cobrar	AMBOS	24
185000000000	Inventario de mercancías	AMBOS	25
150000000000	Bienes adjudicados	AMBOS	26
160000000000	Inmuebles, mobiliario y equipo	AMBOS	27
170000000000	Inversiones permanentes	AMBOS	28
179500000000	Activos de larga duración disponibles para la venta	AMBOS	29
180000000000	Impuestos y PTU diferidos (a favor)	AMBOS	30
190000000000	Otros activos	AMBOS	31
190300000000	Cargos diferidos, pagos anticipados e intangibles	AMBOS	32
191600000000	Otros activos a corto y largo plazo	AMBOS	33
200000000000	Pasivo	AMBOS	34
250000000000	Pasivos bursátiles	AMBOS	35
230000000000	Préstamos bancarios y de otros organismos	AMBOS	36
230200000000	De corto plazo	AMBOS	37
230300000000	De largo plazo	AMBOS	38
220900000000	Colaterales vendidos	AMBOS	39
220901000000	Reportos	AMBOS	40
220903000000	Derivados	AMBOS	41
220990000000	Otros colaterales vendidos	AMBOS	42
221400000000	Derivados	AMBOS	43
221406000000	Con fines de negociación	AMBOS	44
221407000000	Con fines de cobertura	AMBOS	45
221700000000	Ajustes de valuación por cobertura de pasivos financieros	AMBOS	46

240000000000	Otras cuentas por pagar	AMBOS	47
240200000000	Impuestos a la utilidad por pagar	AMBOS	48
240800000000	Participación de los trabajadores en las utilidades por pagar	AMBOS	49
240400000000	Proveedores	AMBOS	50
240300000000	Aportaciones para futuros aumentos de capital pendientes de formalizar en asamblea de accionistas	AMBOS	51
240900000000	Acreedores por liquidación de operaciones	AMBOS	52
241000000000	Acreedores por cuentas de margen	AMBOS	53
241300000000	Acreedores por colaterales recibidos en efectivo	AMBOS	54
240100000000	Acreedores diversos y otras cuentas por pagar	AMBOS	55
270000000000	Obligaciones subordinadas en circulación	AMBOS	56
280000000000	Impuestos y PTU diferidos (a cargo)	AMBOS	57
290000000000	Créditos diferidos y cobros anticipados	AMBOS	58
400000000000	Capital Contable	AMBOS	59
450000000000	Participación controladora	AMBOS	60
410000000000	Capital contribuido	AMBOS	61
410100000000	Capital social	AMBOS	62
410700000000	Aportaciones para futuros aumentos de capital formalizadas en asamblea de accionistas	AMBOS	63
410400000000	Prima en venta de acciones	AMBOS	64
411100000000	Obligaciones subordinadas en circulación	AMBOS	65
420000000000	Capital ganado	AMBOS	66
420100000000	Reservas de capital	AMBOS	67
420300000000	Resultado de ejercicios anteriores	AMBOS	68
420500000000	Resultado por valuación de títulos disponibles para la venta	AMBOS	69

421500000000	Resultado por valuación de instrumentos de cobertura de flujos de efectivo	AMBOS	70
422300000000	Remediones por beneficios definidos a los empleados	AMBOS	71
420900000000	Resultado por tenencia de activos no monetarios	AMBOS	72
421100000000	Resultado neto	AMBOS	73
430000000000	Participación no controladora	CONSOLIDADO	74
431000000000	Resultado neto correspondiente a la participación no controladora	CONSOLIDADO	75
439000000000	Otra participación no controladora	CONSOLIDADO	76
700000000000	Cuentas de orden	AMBOS	77
790000000000	Activos y pasivos contingentes	AMBOS	78
730000000000	Compromisos crediticios	AMBOS	79
725000000000	Depósito de bienes	AMBOS	80
773100000000	Colaterales recibidos por la entidad	AMBOS	81
773200000000	Colaterales recibidos y vendidos por la entidad	AMBOS	82
740000000000	Bienes en fideicomiso	AMBOS	83
771000000000	Intereses devengados no cobrados derivados de cartera de crédito vencida	AMBOS	84
780000000000	Otras cuentas de registro	AMBOS	85

[\(Volver\)](#)

## Estado de Resultados

Cuenta	Concepto	Consolidada	Orden
506000000000	Ingresos por servicios	AMBOS	1
510000000000	Ingresos por intereses	AMBOS	2
680000000000	Gastos por maniobras	AMBOS	3
610000000000	Gastos por intereses	AMBOS	4
520000000000	Resultado por posición monetaria neto (margen financiero)	AMBOS	5
670100000000	Margen Financiero	AMBOS	6
620000000000	Estimación preventiva para riesgos crediticios	AMBOS	7
670200000000	Margen Financiero Ajustado por Riesgos Crediticios	AMBOS	8
530000000000	Comisiones y tarifas cobradas	AMBOS	9
630000000000	Comisiones y tarifas pagadas	AMBOS	10
540000000000	Resultado por intermediación	AMBOS	11
505000000000	Otros ingresos (egresos) de la operación	AMBOS	12
640000000000	Gastos de administración	AMBOS	13
670400000000	Resultado de la Operación	AMBOS	14
570000000000	Participación en el resultado de subsidiarias no consolidadas y asociadas	AMBOS	15
672500000000	Resultado antes de impuestos	AMBOS	16
660000000000	Impuestos a la utilidad causados	AMBOS	17
560000000000	Impuestos a la utilidad diferidos	AMBOS	18
670700000000	Resultado antes de operaciones discontinuadas	AMBOS	19
580100000000	Operaciones discontinuadas	AMBOS	20
671100000000	Resultado Neto	AMBOS	21
670900000000	Participación controladora	CONSOLIDADO	22



[\(Volver\)](#)

## Almacenes Generales de Depósito Estado de Variaciones en el Capital Contable

## Estado de Variaciones en el Capital Contable

Cuenta	Concepto	Consolidada	Orden
<b>Saldo al inicio del periodo</b>			
910100000000526	Participación controladora	AMBOS	1
910100000000531	Capital social	AMBOS	2
910100000000529	Aportaciones para futuros aumentos de capital formalizadas por su órgano de gobierno	AMBOS	3
910100000000554	Prima en venta de acciones	AMBOS	4
910100000000533	Obligaciones subordinadas en circulación	AMBOS	5
910100000000562	Reservas de capital	AMBOS	6
910100000000563	Resultado de ejercicios anteriores	AMBOS	7
910100000000556	Resultado por valuación de títulos disponibles para la venta	AMBOS	8
910100000000549	Resultado por valuación de instrumentos de cobertura de flujos de efectivo	AMBOS	9
910100000000561	Remediciones por beneficios definidos a los empleados	AMBOS	10
910100000000564	Resultado por tenencia de activos no monetarios	AMBOS	11
910100000000558	Resultado neto	AMBOS	12
910100000000559	Participación no controladora	CONSOLIDADO	13
910100000000560	Total capital contable	AMBOS	14
<b>MOVIMIENTOS INHERENTES A LAS DECISIONES DE LOS ACCIONISTAS</b>			
<b>Suscripción de acciones</b>			
910201000000526	Participación controladora	AMBOS	15
910201000000531	Capital social	AMBOS	16
910201000000529	Aportaciones para futuros aumentos de capital formalizadas por su órgano de gobierno	AMBOS	17

910201000000554	Prima en venta de acciones	AMBOS	18
910201000000533	Obligaciones subordinadas en circulación	AMBOS	19
910201000000562	Reservas de capital	AMBOS	20
910201000000563	Resultado de ejercicios anteriores	AMBOS	21
910201000000556	Resultado por valuación de títulos disponibles para la venta	AMBOS	22
910201000000549	Resultado por valuación de instrumentos de cobertura de flujos de efectivo	AMBOS	23
910201000000561	Remediones por beneficios definidos a los empleados	AMBOS	24
910201000000564	Resultado por tenencia de activos no monetarios	AMBOS	25
910201000000558	Resultado neto	AMBOS	26
910201000000559	Participación no controladora	CONSOLIDADO	27
910201000000560	Total capital contable	AMBOS	28
<b>Capitalización de utilidades</b>			
910202000000526	Participación controladora	AMBOS	29
910202000000531	Capital social	AMBOS	30
910202000000529	Aportaciones para futuros aumentos de capital formalizadas por su órgano de gobierno	AMBOS	31
910202000000554	Prima en venta de acciones	AMBOS	32
910202000000533	Obligaciones subordinadas en circulación	AMBOS	33
910202000000562	Reservas de capital	AMBOS	34
910202000000563	Resultado de ejercicios anteriores	AMBOS	35
910202000000556	Resultado por valuación de títulos disponibles para la venta	AMBOS	36
910202000000549	Resultado por valuación de instrumentos de cobertura de flujos de efectivo	AMBOS	37
910202000000561	Remediones por beneficios definidos a los empleados	AMBOS	38
910202000000564	Resultado por tenencia de activos no monetarios	AMBOS	39
910202000000558	Resultado neto	AMBOS	40

910202000000559	Participación no controladora	CONSOLIDADO	41
910202000000560	Total capital contable	AMBOS	42
<b>Constitución de reservas</b>			
910203000000526	Participación controladora	AMBOS	43
910203000000531	Capital social	AMBOS	44
910203000000529	Aportaciones para futuros aumentos de capital formalizadas por su órgano de gobierno	AMBOS	45
910203000000554	Prima en venta de acciones	AMBOS	46
910203000000533	Obligaciones subordinadas en circulación	AMBOS	47
910203000000562	Reservas de capital	AMBOS	48
910203000000563	Resultado de ejercicios anteriores	AMBOS	49
910203000000556	Resultado por valuación de títulos disponibles para la venta	AMBOS	50
910203000000549	Resultado por valuación de instrumentos de cobertura de flujos de efectivo	AMBOS	51
910203000000561	Remediciones por beneficios definidos a los empleados	AMBOS	52
910203000000564	Resultado por tenencia de activos no monetarios	AMBOS	53
910203000000558	Resultado neto	AMBOS	54
910203000000559	Participación no controladora	CONSOLIDADO	55
910203000000560	Total capital contable	AMBOS	56
<b>Traspaso del resultado neto al resultado de ejercicios anteriores</b>			
910204000000526	Participación controladora	AMBOS	57
910204000000531	Capital social	AMBOS	58
910204000000529	Aportaciones para futuros aumentos de capital formalizadas por su órgano de gobierno	AMBOS	59
910204000000554	Prima en venta de acciones	AMBOS	60
910204000000533	Obligaciones subordinadas en circulación	AMBOS	61

910204000000562	Reservas de capital	AMBOS	62
910204000000563	Resultado de ejercicios anteriores	AMBOS	63
910204000000556	Resultado por valuación de títulos disponibles para la venta	AMBOS	64
910204000000549	Resultado por valuación de instrumentos de cobertura de flujos de efectivo	AMBOS	65
910204000000561	Remediones por beneficios definidos a los empleados	AMBOS	66
910204000000564	Resultado por tenencia de activos no monetarios	AMBOS	67
910204000000558	Resultado neto	AMBOS	68
910204000000559	Participación no controladora	CONSOLIDADO	69
910204000000560	Total capital contable	AMBOS	70
<b>Pago de dividendos</b>			
910205000000526	Participación controladora	AMBOS	71
910205000000531	Capital social	AMBOS	72
910205000000529	Aportaciones para futuros aumentos de capital formalizadas por su órgano de gobierno	AMBOS	73
910205000000554	Prima en venta de acciones	AMBOS	74
910205000000533	Obligaciones subordinadas en circulación	AMBOS	75
910205000000562	Reservas de capital	AMBOS	76
910205000000563	Resultado de ejercicios anteriores	AMBOS	77
910205000000556	Resultado por valuación de títulos disponibles para la venta	AMBOS	78
910205000000549	Resultado por valuación de instrumentos de cobertura de flujos de efectivo	AMBOS	79
910205000000561	Remediones por beneficios definidos a los empleados	AMBOS	80
910205000000564	Resultado por tenencia de activos no monetarios	AMBOS	81
910205000000558	Resultado neto	AMBOS	82
910205000000559	Participación no controladora	CONSOLIDADO	83

910205000000560	Total capital contable	AMBOS	84
<b>Otros</b>			
910206000000526	Participación controladora	AMBOS	85
910206000000531	Capital social	AMBOS	86
910206000000529	Aportaciones para futuros aumentos de capital formalizadas por su órgano de gobierno	AMBOS	87
910206000000554	Prima en venta de acciones	AMBOS	88
910206000000533	Obligaciones subordinadas en circulación	AMBOS	89
910206000000562	Reservas de capital	AMBOS	90
910206000000563	Resultado de ejercicios anteriores	AMBOS	91
910206000000556	Resultado por valuación de títulos disponibles para la venta	AMBOS	92
910206000000549	Resultado por valuación de instrumentos de cobertura de flujos de efectivo	AMBOS	93
910206000000561	Remediciones por beneficios definidos a los empleados	AMBOS	94
910206000000564	Resultado por tenencia de activos no monetarios	AMBOS	95
910206000000558	Resultado neto	AMBOS	96
910206000000559	Participación no controladora	CONSOLIDADO	97
910206000000560	Total capital contable	AMBOS	98
<b>Total de movimientos inherentes a las decisiones de los accionistas</b>			
910200000000526	Participación controladora	AMBOS	99
910200000000531	Capital social	AMBOS	100
910200000000529	Aportaciones para futuros aumentos de capital formalizadas por su órgano de gobierno	AMBOS	101
910200000000554	Prima en venta de acciones	AMBOS	102
910200000000533	Obligaciones subordinadas en circulación	AMBOS	103
910200000000562	Reservas de capital	AMBOS	104

910200000000563	Resultado de ejercicios anteriores	AMBOS	105
910200000000556	Resultado por valuación de títulos disponibles para la venta	AMBOS	106
910200000000549	Resultado por valuación de instrumentos de cobertura de flujos de efectivo	AMBOS	107
910200000000561	Remediciones por beneficios definidos a los empleados	AMBOS	108
910200000000564	Resultado por tenencia de activos no monetarios	AMBOS	109
910200000000558	Resultado neto	AMBOS	110
910200000000559	Participación no controladora	CONSOLIDADO	111
910200000000560	Total capital contable	AMBOS	112
<b>MOVIMIENTOS INHERENTES AL RECONOCIMIENTO DE LA UTILIDAD INTEGRAL</b>			
<b>Resultado neto</b>			
910301000000526	Participación controladora	AMBOS	113
910301000000531	Capital social	AMBOS	114
910301000000529	Aportaciones para futuros aumentos de capital formalizadas por su órgano de gobierno	AMBOS	115
910301000000554	Prima en venta de acciones	AMBOS	116
910301000000533	Obligaciones subordinadas en circulación	AMBOS	117
910301000000562	Reservas de capital	AMBOS	118
910301000000563	Resultado de ejercicios anteriores	AMBOS	119
910301000000556	Resultado por valuación de títulos disponibles para la venta	AMBOS	120
910301000000549	Resultado por valuación de instrumentos de cobertura de flujos de efectivo	AMBOS	121
910301000000561	Remediciones por beneficios definidos a los empleados	AMBOS	122
910301000000564	Resultado por tenencia de activos no monetarios	AMBOS	123
910301000000558	Resultado neto	AMBOS	124
910301000000559	Participación no controladora	CONSOLIDADO	125

910301000000560	Total capital contable	AMBOS	126
<b>Resultado por valuación de títulos disponibles para la venta</b>			
910302000000526	Participación controladora	AMBOS	127
910302000000531	Capital social	AMBOS	128
910302000000529	Aportaciones para futuros aumentos de capital formalizadas por su órgano de gobierno	AMBOS	129
910302000000554	Prima en venta de acciones	AMBOS	130
910302000000533	Obligaciones subordinadas en circulación	AMBOS	131
910302000000562	Reservas de capital	AMBOS	132
910302000000563	Resultado de ejercicios anteriores	AMBOS	133
910302000000556	Resultado por valuación de títulos disponibles para la venta	AMBOS	134
910302000000549	Resultado por valuación de instrumentos de cobertura de flujos de efectivo	AMBOS	135
910302000000561	Remediciones por beneficios definidos a los empleados	AMBOS	136
910302000000564	Resultado por tenencia de activos no monetarios	AMBOS	137
910302000000558	Resultado neto	AMBOS	138
910302000000559	Participación no controladora	CONSOLIDADO	139
910302000000560	Total capital contable	AMBOS	140
<b>Resultados por valuación de instrumentos de cobertura de flujos de efectivo</b>			
910303000000526	Participación controladora	AMBOS	141
910303000000531	Capital social	AMBOS	142
910303000000529	Aportaciones para futuros aumentos de capital formalizadas por su órgano de gobierno	AMBOS	143
910303000000554	Prima en venta de acciones	AMBOS	144
910303000000533	Obligaciones subordinadas en circulación	AMBOS	145
910303000000562	Reservas de capital	AMBOS	146

910303000000563	Resultado de ejercicios anteriores	AMBOS	147
910303000000556	Resultado por valuación de títulos disponibles para la venta	AMBOS	148
910303000000549	Resultado por valuación de instrumentos de cobertura de flujos de efectivo	AMBOS	149
910303000000561	Remediciones por beneficios definidos a los empleados	AMBOS	150
910303000000564	Resultado por tenencia de activos no monetarios	AMBOS	151
910303000000558	Resultado neto	AMBOS	152
910303000000559	Participación no controladora	CONSOLIDADO	153
910303000000560	Total capital contable	AMBOS	154
<b>Remediciones por beneficios definidos a los empleados</b>			
910309000000526	Participación controladora	AMBOS	155
910309000000531	Capital social	AMBOS	156
910309000000529	Aportaciones para futuros aumentos de capital formalizadas por su órgano de gobierno	AMBOS	157
910309000000554	Prima en venta de acciones	AMBOS	158
910309000000533	Obligaciones subordinadas en circulación	AMBOS	159
910309000000562	Reservas de capital	AMBOS	160
910309000000563	Resultado de ejercicios anteriores	AMBOS	161
910309000000556	Resultado por valuación de títulos disponibles para la venta	AMBOS	162
910309000000549	Resultado por valuación de instrumentos de cobertura de flujos de efectivo	AMBOS	163
910309000000561	Remediciones por beneficios definidos a los empleados	AMBOS	164
910309000000564	Resultado por tenencia de activos no monetarios	AMBOS	165
910309000000558	Resultado neto	AMBOS	166
910309000000559	Participación no controladora	CONSOLIDADO	167
910309000000560	Total capital contable	AMBOS	168
<b>Resultado por tenencia de activos no monetarios</b>			
910306000000526	Participación controladora	AMBOS	169



910306000000531	Capital social	AMBOS	170
910306000000529	Aportaciones para futuros aumentos de capital formalizadas por su órgano de gobierno	AMBOS	171
910306000000554	Prima en venta de acciones	AMBOS	172
910306000000533	Obligaciones subordinadas en circulación	AMBOS	173
910306000000562	Reservas de capital	AMBOS	174
910306000000563	Resultado de ejercicios anteriores	AMBOS	175
910306000000556	Resultado por valuación de títulos disponibles para la venta	AMBOS	176
910306000000549	Resultado por valuación de instrumentos de cobertura de flujos de efectivo	AMBOS	177
910306000000561	Remediones por beneficios definidos a los empleados	AMBOS	178
910306000000564	Resultado por tenencia de activos no monetarios	AMBOS	179
910306000000558	Resultado neto	AMBOS	180
910306000000559	Participación no controladora	CONSOLIDADO	181
910306000000560	Total capital contable	AMBOS	182
	<b>Otros</b>		
910308000000526	Participación controladora	AMBOS	183
910308000000531	Capital social	AMBOS	184
910308000000529	Aportaciones para futuros aumentos de capital formalizadas por su órgano de gobierno	AMBOS	185
910308000000554	Prima en venta de acciones	AMBOS	186
910308000000533	Obligaciones subordinadas en circulación	AMBOS	187
910308000000562	Reservas de capital	AMBOS	188
910308000000563	Resultado de ejercicios anteriores	AMBOS	189
910308000000556	Resultado por valuación de títulos disponibles para la venta	AMBOS	190
910308000000549	Resultado por valuación de instrumentos de cobertura de flujos de efectivo	AMBOS	191

910308000000561	Remediciones por beneficios definidos a los empleados	AMBOS	192
910308000000564	Resultado por tenencia de activos no monetarios	AMBOS	193
910308000000558	Resultado neto	AMBOS	194
910308000000559	Participación no controladora	CONSOLIDADO	195
910308000000560	Total capital contable	AMBOS	196
<b>Total movimientos inherentes al reconocimiento de la utilidad integral</b>			
910300000000526	Participación controladora	AMBOS	197
910300000000531	Capital social	AMBOS	198
910300000000529	Aportaciones para futuros aumentos de capital formalizadas por su órgano de gobierno	AMBOS	199
910300000000554	Prima en venta de acciones	AMBOS	200
910300000000533	Obligaciones subordinadas en circulación	AMBOS	201
910300000000562	Reservas de capital	AMBOS	202
910300000000563	Resultado de ejercicios anteriores	AMBOS	203
910300000000556	Resultado por valuación de títulos disponibles para la venta	AMBOS	204
910300000000549	Resultado por valuación de instrumentos de cobertura de flujos de efectivo	AMBOS	205
910300000000561	Remediciones por beneficios definidos a los empleados	AMBOS	206
910300000000564	Resultado por tenencia de activos no monetarios	AMBOS	207
910300000000558	Resultado neto	AMBOS	208
910300000000559	Participación no controladora	CONSOLIDADO	209
910300000000560	Total capital contable	AMBOS	210
<b>Saldo al final del periodo</b>			
910000000000558	Participación controladora	AMBOS	211
910000000000526	Capital social	AMBOS	212

910000000000531	Aportaciones para futuros aumentos de capital formalizadas por su órgano de gobierno	AMBOS	213
910000000000529	Prima en venta de acciones	AMBOS	214
910000000000554	Obligaciones subordinadas en circulación	AMBOS	215
910000000000533	Reservas de capital	AMBOS	216
910000000000535	Resultado de ejercicios anteriores	AMBOS	217
910000000000537	Resultado por valuación de títulos disponibles para la venta	AMBOS	218
910000000000556	Resultado por valuación de instrumentos de cobertura de flujos de efectivo	AMBOS	219
910000000000549	Remediciones por beneficios definidos a los empleados	AMBOS	220
910000000000561	Resultado por tenencia de activos no monetarios	AMBOS	221
910000000000548	Resultado neto	AMBOS	222
910000000000559	Participación no controladora	CONSOLIDADO	223
910000000000560	Total capital contable	AMBOS	224

[\(Volver\)](#)

## Almacenes Generales de Depósito Flujo de Efectivo

### Flujo de Efectivo

[\(Volver\)](#)

Cuenta	Concepto	Consolidada	Orden
820103500000	Resultado neto	AMBOS	1
820103600000	Ajustes por partidas que no implican flujo de efectivo:	AMBOS	2
820103600100	Pérdidas por deterioro o efecto por reversión del deterioro asociados a actividades de inversión	AMBOS	3
820103600200	Depreciaciones de inmuebles, mobiliario y equipo	AMBOS	4
820103600300	Amortizaciones de activos intangibles	AMBOS	5
820103600400	Provisiones	AMBOS	6

820103600500	Impuestos a la utilidad causados y diferidos	AMBOS	7
820103600600	Participación en el resultado de subsidiarias no consolidadas y asociadas	AMBOS	8
820103600700	Operaciones discontinuadas	AMBOS	9
820103609000	Otros	AMBOS	10
<b>Actividades de operación</b>			
820103010000	Cambio en cuentas de margen	AMBOS	11
820103020000	Cambio en inversiones en valores	AMBOS	12
820103030000	Cambio en deudores por reporto	AMBOS	13
820103050000	Cambio en derivados (activo)	AMBOS	14
820103060000	Cambio en cartera de crédito (neto)	AMBOS	15
820103090000	Cambio en bienes adjudicados (neto)	AMBOS	16
820103100000	Cambio en otros activos operativos (neto)	AMBOS	17
820103210000	Cambio en pasivos bursátiles	AMBOS	18
820103120000	Cambio en préstamos bancarios y de otros organismos	AMBOS	19
820103150000	Cambio en colaterales vendidos	AMBOS	20
820103160000	Cambio en derivados (pasivo)	AMBOS	21
820103180000	Cambio en obligaciones subordinadas con características de pasivo	AMBOS	22
820103190000	Cambio en otros pasivos operativos	AMBOS	23
820103200000	Cambio en instrumentos de cobertura (de partidas cubiertas relacionadas con actividades de operación)	AMBOS	24
820103230000	Cobros de impuestos a la utilidad (devoluciones)	AMBOS	25
820103240000	Pagos de impuestos a la utilidad	AMBOS	26
820103900000	Otros	AMBOS	27
820103000000	Flujos netos de efectivo de actividades de operación	AMBOS	28

**Actividades de inversión**

820104010000	Cobros por disposición de inmuebles, mobiliario y equipo	AMBOS	29
820104020000	Pagos por adquisición de inmuebles, mobiliario y equipo	AMBOS	30
820104030000	Cobros por disposición de subsidiarias y asociadas	AMBOS	31
820104040000	Pagos por adquisición de subsidiarias y asociadas	AMBOS	32
820104050000	Cobros por disposición de otras inversiones permanentes	AMBOS	33
820104060000	Pagos por adquisición de otras inversiones permanentes	AMBOS	34
820104070000	Cobros de dividendos en efectivo	AMBOS	35
820104080000	Pagos por adquisición de activos intangibles	AMBOS	36
820104090000	Cobros por disposición de activos de larga duración disponibles para la venta	AMBOS	37
820104100000	Cobros por disposición de otros activos de larga duración	AMBOS	38
820104110000	Pagos por adquisición de otros activos de larga duración	AMBOS	39
820104120000	Cobros asociados a instrumentos de cobertura (de partidas cubiertas relacionadas con actividades de inversión)	AMBOS	40
820104130000	Pagos asociados a instrumentos de cobertura (de partidas cubiertas relacionadas con actividades de inversión)	AMBOS	41
820104900000	Otros	AMBOS	42
820104000000	Flujos netos de efectivo de actividades de inversión	AMBOS	43

**Actividades de financiamiento**

820105010000	Cobros por emisión de acciones	AMBOS	44
820105020000	Pagos por reembolsos de capital social	AMBOS	45
820105030000	Pagos de dividendos en efectivo	AMBOS	46
820105040000	Pagos asociados a la recompra de acciones propias	AMBOS	47
820105050000	Cobros por la emisión de obligaciones subordinadas con características de capital	AMBOS	48
820105060000	Pagos asociados a obligaciones subordinadas con características de capital	AMBOS	49

820105900000	Otros	AMBOS	50
820105000000	Flujos netos de efectivo de actividades de financiamiento	AMBOS	51
820100000000	Incremento o disminución neta de efectivo y equivalentes de efectivo	AMBOS	52
820400000000	Efectos por cambios en el valor del efectivo y equivalentes de efectivo	AMBOS	53
820200000000	Efectivo y equivalentes de efectivo al inicio del periodo	AMBOS	54
820000000000	Efectivo y equivalentes de efectivo al final del periodo	AMBOS	55

## Aseguradoras Balance General

### Balance General

Cuenta	Concepto	Consolidada	Orden
100	Activo	AMBOS	1
110	Inversiones	AMBOS	2
111	Valores y Operaciones con Productos Derivados	AMBOS	3
112	Valores	AMBOS	4
113	Gubernamentales	AMBOS	5
115	Empresas Privadas. Tasa Conocida	AMBOS	6
116	Empresas Privadas. Renta Variable	AMBOS	7
117	Extranjeros	AMBOS	8
120	Dividendos por Cobrar sobre Títulos de Capital	AMBOS	9
121	(-) Deterioro de valores	AMBOS	10
123	Inversiones en Valores dados en Préstamo	AMBOS	11
124	Valores Restringidos	AMBOS	12
125	Operaciones con Productos Derivados	AMBOS	13
126	Deudor por Reporto	AMBOS	14
171	Cartera de Crédito (Neto)	AMBOS	15
172	Cartera de Crédito Vigente	AMBOS	16

133	Cartera de Crédito Vencida	AMBOS	17
135	(-) Estimaciones Preventivas por Riesgo Crediticio	AMBOS	18
137	Inmuebles (Neto)	AMBOS	19
140	Inversiones para Obligaciones Laborales	AMBOS	20
141	Disponibilidad	AMBOS	21
142	Caja y Bancos	AMBOS	22
143	Deudores	AMBOS	23
144	Por Primas	AMBOS	24
173	Deudores por Prima por Subsidio de Daños	AMBOS	25
174	Adeudos a Cargo de Dependencias de la Administración Pública Federal	AMBOS	26
145	Agentes y Ajustadores	AMBOS	27
146	Documentos por Cobrar	AMBOS	28
175	Deudores por Responsabilidades de Fianzas por Reclamaciones Pagadas	AMBOS	29
148	Otros	AMBOS	30
149	(-) Estimación para Castigos	AMBOS	31
150	Reaseguradores y Reafianzadores (Neto)	AMBOS	32
151	Instituciones de Seguros y Fianzas	AMBOS	33
152	Depósitos Retenidos	AMBOS	34
176	Importes Recuperables de Reaseguro	AMBOS	35
177	(-) Estimación preventiva de riesgos crediticios de Reaseguradores Extranjeros	AMBOS	36
156	Intermediarios de Reaseguro y Reafianzamiento	AMBOS	37
158	(-) Estimación para Castigos	AMBOS	38
159	Inversiones Permanentes	AMBOS	39
160	Subsidiarias	AMBOS	40

161	Asociadas	AMBOS	41
162	Otras Inversiones Permanentes	AMBOS	42
163	Otros Activos	AMBOS	43
164	Mobiliario y Equipo (Neto)	AMBOS	44
165	Activos Adjudicados (Neto)	AMBOS	45
166	Diversos	AMBOS	46
178	Activos Intangibles Amortizables (Netos)	AMBOS	47
179	Activos Intangibles de larga duración (Netos)	AMBOS	48
200	Pasivo	AMBOS	49
210	Reservas Técnicas	AMBOS	50
211	De Riesgos en Curso	AMBOS	51
212	Seguros de Vida	AMBOS	52
213	Seguros de Accidentes y Enfermedades	AMBOS	53
214	Seguros de Daños	AMBOS	54
249	Reafianzamiento Tomado	AMBOS	55
215	De Fianzas en Vigor	AMBOS	56
216	Reserva para Obligaciones Pendientes de Cumplir	AMBOS	57
217	Por pólizas vencidas y siniestros ocurridos pendientes de pago	AMBOS	58
218	Por siniestros ocurridos y no reportados y gastos de ajuste asignados al siniestro	AMBOS	59
220	Por Fondos en Administración	AMBOS	60
221	Por Primas en Depósito	AMBOS	61
225	Reserva de Contingencia	AMBOS	62
226	Reserva para Seguros Especializados	AMBOS	63
224	Reservas de Riesgos Catastróficos	AMBOS	64



227	Reservas para Obligaciones Laborales	AMBOS	65
228	Acreedores	AMBOS	66
229	Agentes y Ajustadores	AMBOS	67
230	Fondos en Administración de Pérdidas	AMBOS	68
231	Acreedores por Responsabilidades de Fianzas por Pasivos Constituidos	AMBOS	69
232	Diversos	AMBOS	70
233	Reaseguradores y Reafianzadores	AMBOS	71
234	Instituciones de Seguros y Fianzas	AMBOS	72
235	Depósitos Retenidos	AMBOS	73
236	Otras Participaciones	AMBOS	74
237	Intermediarios de Reaseguro y Reafianzamiento	AMBOS	75
238	Operaciones con Productos Derivados. Valor Razonable (parte pasiva) al momento de la adquisición	AMBOS	76
239	Financiamientos Obtenidos	AMBOS	77
240	Emisión de Deuda	AMBOS	78
241	Por Obligaciones Subordinadas No Susceptibles de Convertirse en Acciones	AMBOS	79
242	Otros Títulos de Crédito	AMBOS	80
243	Contratos de Reaseguro Financiero	AMBOS	81
244	Otros Pasivos	AMBOS	82
245	Provisión para la Participación de los Trabajadores en la Utilidad	AMBOS	83
246	Provisión para el Pago de Impuestos	AMBOS	84
247	Otras Obligaciones	AMBOS	85
248	Créditos Diferidos	AMBOS	86
300	Capital Contable	AMBOS	87
301	Capital Contribuido	AMBOS	88

310	Capital o Fondo Social Pagado	AMBOS	89
311	Capital o Fondo Social	AMBOS	90
312	(-) Capital o Fondo No Suscrito	AMBOS	91
313	(-) Capital o Fondo Social No Exhibido	AMBOS	92
314	(-) Acciones Propias Recompradas	AMBOS	93
315	Obligaciones Subordinadas de Conversión Obligatoria a Capital	AMBOS	94
302	Capital Ganado	AMBOS	95
316	Reservas	AMBOS	96
317	Legal	AMBOS	97
318	Para Adquisición de Acciones Propias	AMBOS	98
319	Otras	AMBOS	99
320	Superávit por Valuación	AMBOS	100
321	Inversiones Permanentes	AMBOS	101
323	Resultados o Remanentes de Ejercicios Anteriores	AMBOS	102
324	Resultado o Remanente del Ejercicio	AMBOS	103
325	Resultado por Tenencia de Activos No Monetarios	AMBOS	104
303	Participación Controladora	CONSOLIDADA	105
326	Participación No Controladora	CONSOLIDADA	106
327	Pasivo y Capital Contable	AMBOS	107
810	Valores en Depósito	AMBOS	108
820	Fondos en Administración	AMBOS	109
830	Responsabilidades por Fianzas en Vigor	AMBOS	110
840	Garantías de Recuperación por Fianzas Expedidas	AMBOS	111
850	Reclamaciones Recibidas Pendientes de Comprobación	AMBOS	112

860	Reclamaciones Contingentes	AMBOS	113
870	Reclamaciones Pagadas	AMBOS	114
875	Reclamaciones Canceladas	AMBOS	115
880	Recuperación de Reclamaciones Pagadas	AMBOS	116
890	Pérdida Fiscal por Amortizar	AMBOS	117
900	Reserva por Constituir para Obligaciones Laborales	AMBOS	118
910	Cuentas de Registro	AMBOS	119
920	Operaciones con Productos Derivados	AMBOS	120
921	Operaciones con Valores Otorgadas en Préstamo	AMBOS	121
922	Garantías Recibidas por Derivados	AMBOS	122
923	Garantías Recibidas por Reporto	AMBOS	123

[\(Volver\)](#)

## Aseguradoras Estado de Resultados

### Estado de Resultados

Cuenta	Concepto	Consolidada	Orden
400	Primas	AMBOS	1
410	Emitidas	AMBOS	2
420	(-) Cedidas	AMBOS	3
430	De Retención	AMBOS	4
440	(-) Incremento Neto de la Reserva de Riesgos en Curso y de Fianzas en Vigor	AMBOS	5
450	Primas de Retención Devengadas	AMBOS	6
460	(-) Costo Neto de Adquisición	AMBOS	7
470	Comisiones a Agentes	AMBOS	8
480	Compensaciones Adicionales a Agentes	AMBOS	9
490	Comisiones por Reaseguro y Reafianzamiento Tomado	AMBOS	10

500	(-) Comisiones por Reaseguro Cedido	AMBOS	11
510	Cobertura de Exceso de Pérdida	AMBOS	12
520	Otros	AMBOS	13
530	(-) Costo Neto de Siniestralidad, Reclamaciones y Otras Obligaciones Pendientes de Cumplir	AMBOS	14
540	Siniestralidad y Otras Obligaciones Pendientes de Cumplir	AMBOS	15
550	Siniestralidad Recuperada del Reaseguro No Proporcional	AMBOS	16
560	Reclamaciones	AMBOS	17
570	Utilidad (Pérdida) Técnica	AMBOS	18
580	(-) Incremento Neto de Otras Reservas Técnicas	AMBOS	19
590	Reserva para Riesgos Catastróficos	AMBOS	20
810	Reserva para Seguros Especializados	AMBOS	21
610	Reserva de Contingencia	AMBOS	22
620	Otras Reservas	AMBOS	23
625	Resultado de Operaciones Análogas y Conexas	AMBOS	24
630	Utilidad (Pérdida) Bruta	AMBOS	25
640	(-) Gastos de Operación Netos	AMBOS	26
650	Gastos Administrativos y Operativos	AMBOS	27
660	Remuneraciones y Prestaciones al Personal	AMBOS	28
670	Depreciaciones y Amortizaciones	AMBOS	29
680	Utilidad (Pérdida) de la Operación	AMBOS	30
690	Resultado Integral de Financiamiento	AMBOS	31
700	De Inversiones	AMBOS	32
710	Por Venta de Inversiones	AMBOS	33

720	Por Valuación de Inversiones	AMBOS	34
730	Por Recargo sobre Primas	AMBOS	35
750	Por Emisión de Instrumentos de Deuda	AMBOS	36
760	Por Reaseguro Financiero	AMBOS	37
820	Intereses por créditos	AMBOS	38
830	Castigos preventivos por Importes Recuperables de Reaseguro	AMBOS	39
840	Castigos preventivos por Riesgos Crediticios	AMBOS	40
770	Otros	AMBOS	41
780	Resultado Cambiario	AMBOS	42
790	(-) Resultado por Posición Monetaria	AMBOS	43
795	Participación en el Resultado de Inversiones Permanentes	AMBOS	44
801	Utilidad (Pérdida) antes de Impuestos a la Utilidad	AMBOS	45
802	(-) Provisión para el pago del Impuestos a la Utilidad	AMBOS	46
804	Utilidad (Pérdida) antes de Operaciones Discontinuas	AMBOS	47
808	Operaciones Discontinuas	AMBOS	48
805	Utilidad (Pérdida) del Ejercicio	AMBOS	49
806	Participación No Controladora	CONSOLIDADA	50
807	Participación Controladora	CONSOLIDADA	51

[\(Volver\)](#)

## Estado de Variaciones en el Capital Contable

Cuenta	Concepto	Consolidada	Orden
100000000101	Capital o Fondo Social pagado de Saldo al inicio del periodo	AMBOS	1
100000000102	Obligaciones Subordinadas de conversión de Saldo al inicio del periodo	AMBOS	2
100000000103	Reservas de capital de Saldo al inicio del periodo	AMBOS	3
100000000104	Resultado de ejercicios anteriores de Saldo al inicio del periodo	AMBOS	4
100000000105	Resultado del ejercicio de Saldo al inicio del periodo	AMBOS	5
100000000106	Participación en Otras Cuentas de Capital Contable de Saldo al inicio del periodo	AMBOS	6
100000000107	Resultado por Tenencia de Activos No Monetarios de Saldo al inicio del periodo	AMBOS	7
100000000109	De Inversiones de Saldo al inicio del periodo	AMBOS	8
100000000111	Total capital contable de Saldo al inicio del periodo	AMBOS	9
100000000112	Participación No Controladora de Saldo al inicio del periodo	CONSOLIDA	10
101000000101	Capital o Fondo Social pagado de Suscripción de acciones	AMBOS	11
101000000102	Obligaciones Subordinadas de conversión de Suscripción de acciones	AMBOS	12
101000000103	Reservas de capital de Suscripción de acciones	AMBOS	13
101000000104	Resultado de ejercicios anteriores de Suscripción de acciones	AMBOS	14
101000000105	Resultado del ejercicio de Suscripción de acciones	AMBOS	15
101000000106	Participación en Otras Cuentas de Capital Contable de Suscripción de acciones	AMBOS	16
101000000107	Resultado por Tenencia de Activos No Monetarios de Suscripción de acciones	AMBOS	17
101000000109	De Inversiones de Suscripción de acciones	AMBOS	18
101000000111	Total capital contable de Suscripción de acciones	AMBOS	19
101000000112	Participación No Controladora de Suscripción de acciones	CONSOLIDA	20
102000000101	Capital o Fondo Social pagado de Capitalización de utilidades	AMBOS	21
102000000102	Obligaciones Subordinadas de conversión de Capitalización de utilidades	AMBOS	22

102000000103	Reservas de capital de Capitalización de utilidades	AMBOS	23
102000000104	Resultado de ejercicios anteriores de Capitalización de utilidades	AMBOS	24
102000000105	Resultado del ejercicio de Capitalización de utilidades	AMBOS	25
102000000106	Participación en Otras Cuentas de Capital Contable de Capitalización de utilidades	AMBOS	26
102000000107	Resultado por Tenencia de Activos No Monetarios de Capitalización de utilidades	AMBOS	27
102000000109	De Inversiones de Capitalización de utilidades	AMBOS	28
102000000111	Total capital contable de Capitalización de utilidades	AMBOS	29
102000000112	Participación No Controladora de Capitalización de utilidades	CONSOLIDA	30
103000000101	Capital o Fondo Social pagado de Constitución de Reservas	AMBOS	31
103000000102	Obligaciones Subordinadas de conversión de Constitución de Reservas	AMBOS	32
103000000103	Reservas de capital de Constitución de Reservas	AMBOS	33
103000000104	Resultado de ejercicios anteriores de Constitución de Reservas	AMBOS	34
103000000105	Resultado del ejercicio de Constitución de Reservas	AMBOS	35
103000000106	Participación en Otras Cuentas de Capital Contable de Constitución de Reservas	AMBOS	36
103000000107	Resultado por Tenencia de Activos No Monetarios de Constitución de Reservas	AMBOS	37
103000000109	De Inversiones de Constitución de Reservas	AMBOS	38
103000000111	Total capital contable de Constitución de Reservas	AMBOS	39
103000000112	Participación No Controladora de Constitución de Reservas	CONSOLIDA	40
104000000101	Capital o Fondo Social pagado de Pago de dividendos	AMBOS	41
104000000102	Obligaciones Subordinadas de conversión de Pago de dividendos	AMBOS	42
104000000103	Reservas de capital de Pago de dividendos	AMBOS	43
104000000104	Resultado de ejercicios anteriores de Pago de dividendos	AMBOS	44
104000000105	Resultado del ejercicio de Pago de dividendos	AMBOS	45
104000000106	Participación en Otras Cuentas de Capital Contable de Pago de dividendos	AMBOS	46

104000000107	Resultado por Tenencia de Activos No Monetarios de Pago de dividendos	AMBOS	47
104000000109	De Inversiones de Pago de dividendos	AMBOS	48
104000000111	Total capital contable de Pago de dividendos	AMBOS	49
104000000112	Participación No Controladora de Pago de dividendos	CONSOLIDA	50
105000000101	Capital o Fondo Social pagado de Traspaso de resultados de ejercicios anteriores	AMBOS	51
105000000102	Obligaciones Subordinadas de conversión de Traspaso de resultados de ejercicios anteriores	AMBOS	52
105000000103	Reservas de capital de Traspaso de resultados de ejercicios anteriores	AMBOS	53
105000000104	Resultado de ejercicios anteriores de Traspaso de resultados de ejercicios anteriores	AMBOS	54
105000000105	Resultado del ejercicio de Traspaso de resultados de ejercicios anteriores	AMBOS	55
105000000106	Participación en Otras Cuentas de Capital Contable de Traspaso de resultados de ejercicios anteriores	AMBOS	56
105000000107	Resultado por Tenencia de Activos No Monetarios de Traspaso de resultados de ejercicios anteriores	AMBOS	57
105000000109	De Inversiones de Traspaso de resultados de ejercicios anteriores	AMBOS	58
105000000111	Total capital contable de Traspaso de resultados de ejercicios anteriores	AMBOS	59
105000000112	Participación No Controladora de Traspaso de resultados de ejercicios anteriores	CONSOLIDA	60
106000000101	Capital o Fondo Social pagado de Otros	AMBOS	61
106000000102	Obligaciones Subordinadas de conversión de Otros	AMBOS	62
106000000103	Reservas de capital de Otros	AMBOS	63
106000000104	Resultado de ejercicios anteriores de Otros	AMBOS	64
106000000105	Resultado del ejercicio de Otros	AMBOS	65
106000000106	Participación en Otras Cuentas de Capital Contable de Otros	AMBOS	66
106000000107	Resultado por Tenencia de Activos No Monetarios de Otros	AMBOS	67
106000000109	De Inversiones de Otros	AMBOS	68
106000000111	Total capital contable de Otros	AMBOS	69



106000000112	Participación No Controladora de Otros	CONSOLIDA	70
107000000101	Capital o Fondo Social pagado de Total	AMBOS	71
107000000102	Obligaciones Subordinadas de conversión de Total	AMBOS	72
107000000103	Reservas de capital de Total	AMBOS	73
107000000104	Resultado de ejercicios anteriores de Total	AMBOS	74
107000000105	Resultado del ejercicio de Total	AMBOS	75
107000000106	Participación en Otras Cuentas de Capital Contable de Total	AMBOS	76
107000000107	Resultado por Tenencia de Activos No Monetarios de Total	AMBOS	77
107000000109	De Inversiones de Total	AMBOS	78
107000000111	Total capital contable de Total	AMBOS	79
107000000112	Participación No Controladora de Total	CONSOLIDA	80
108000000101	Capital o Fondo Social pagado de Resultado del Ejercicio	AMBOS	81
108000000102	Obligaciones Subordinadas de conversión de Resultado del Ejercicio	AMBOS	82
108000000103	Reservas de capital de Resultado del Ejercicio	AMBOS	83
108000000104	Resultado de ejercicios anteriores de Resultado del Ejercicio	AMBOS	84
108000000105	Resultado del ejercicio de Resultado del Ejercicio	AMBOS	85
108000000106	Participación en Otras Cuentas de Capital Contable de Resultado del Ejercicio	AMBOS	86
108000000107	Resultado por Tenencia de Activos No Monetarios de Resultado del Ejercicio	AMBOS	87
108000000109	De Inversiones de Resultado del Ejercicio	AMBOS	88
108000000111	Total capital contable de Resultado del Ejercicio	AMBOS	89
108000000112	Participación No Controladora de Resultado del Ejercicio	CONSOLIDA	90
109000000101	Capital o Fondo Social pagado de Resultado por valuación de títulos disponibles para la venta	AMBOS	91
109000000102	Obligaciones Subordinadas de conversión de Resultado por valuación de títulos disponibles para la venta	AMBOS	92
109000000103	Reservas de capital de Resultado por valuación de títulos disponibles para la venta	AMBOS	93

109000000104	Resultado de ejercicios anteriores de Resultado por valuación de títulos disponibles para la venta	AMBOS	94
109000000105	Resultado del ejercicio de Resultado por valuación de títulos disponibles para la venta	AMBOS	95
109000000106	Participación en Otras Cuentas de Capital Contable de Resultado por valuación de títulos disponibles para la venta	AMBOS	96
109000000107	Resultado por Tenencia de Activos No Monetarios de Resultado por valuación de títulos disponibles para la venta	AMBOS	97
109000000109	De Inversiones de Resultado por valuación de títulos disponibles para la venta	AMBOS	98
109000000111	Total capital contable de Resultado por valuación de títulos disponibles para la venta	AMBOS	99
109000000112	Participación No Controladora de Resultado por valuación de títulos disponibles para la venta	CONSOLIDA	100
109500000101	Capital o Fondo Social pagado de Resultado por tenencia de activos no monetarios	AMBOS	101
109500000102	Obligaciones Subordinadas de conversión de Resultado por tenencia de activos no monetarios	AMBOS	102
109500000103	Reservas de capital de Resultado por tenencia de activos no monetarios	AMBOS	103
109500000104	Resultado de ejercicios anteriores de Resultado por tenencia de activos no monetarios	AMBOS	104
109500000105	Resultado del ejercicio de Resultado por tenencia de activos no monetarios	AMBOS	105
109500000106	Participación en Otras Cuentas de Capital Contable de Resultado por tenencia de activos no monetarios	AMBOS	106
109500000107	Resultado por Tenencia de Activos No Monetarios de Resultado por tenencia de activos no monetarios	AMBOS	107
109500000109	De Inversiones de Resultado por tenencia de activos no monetarios	AMBOS	108
109500000111	Total capital contable de Resultado por tenencia de activos no monetarios	AMBOS	109
109500000112	Participación No Controladora de Resultado por tenencia de activos no monetarios	CONSOLIDA	110
112000000101	Capital o Fondo Social pagado de Otros	AMBOS	111
112000000102	Obligaciones Subordinadas de conversión de Otros	AMBOS	112
112000000103	Reservas de capital de Otros	AMBOS	113
112000000104	Resultado de ejercicios anteriores de Otros	AMBOS	114

112000000105	Resultado del ejercicio de Otros	AMBOS	115
112000000106	Participación en Otras Cuentas de Capital Contable de Otros	AMBOS	116
112000000107	Resultado por Tenencia de Activos No Monetarios de Otros	AMBOS	117
112000000109	De Inversiones de Otros	AMBOS	118
112000000111	Total capital contable de Otros	AMBOS	119
112000000112	Participación No Controladora de Otros	CONSOLIDA	120
113000000101	Capital o Fondo Social pagado de Total	AMBOS	121
113000000102	Obligaciones Subordinadas de conversión de Total	AMBOS	122
113000000103	Reservas de capital de Total	AMBOS	123
113000000104	Resultado de ejercicios anteriores de Total	AMBOS	124
113000000105	Resultado del ejercicio de Total	AMBOS	125
113000000106	Participación en Otras Cuentas de Capital Contable de Total	AMBOS	126
113000000107	Resultado por Tenencia de Activos No Monetarios de Total	AMBOS	127
113000000109	De Inversiones de Total	AMBOS	128
113000000111	Total capital contable de Total	AMBOS	129
113000000112	Participación No Controladora de Total	CONSOLIDA	130
114000000101	Capital o Fondo Social pagado de Saldo al final del periodo	AMBOS	131
114000000102	Obligaciones Subordinadas de conversión de Saldo al final del periodo	AMBOS	132
114000000103	Reservas de capital de Saldo al final del periodo	AMBOS	133
114000000104	Resultado de ejercicios anteriores de Saldo al final del periodo	AMBOS	134
114000000105	Resultado del ejercicio de Saldo al final del periodo	AMBOS	135
114000000106	Participación en Otras Cuentas de Capital Contable de Saldo al final del periodo	AMBOS	136
114000000107	Resultado por Tenencia de Activos No Monetarios de Saldo al final del periodo	AMBOS	137
114000000109	De Inversiones de Saldo al final del periodo	AMBOS	138
114000000111	Total capital contable de Saldo al final del periodo	AMBOS	139

[\(Volver\)](#)

## Aseguradoras Flujo de Efectivo

## Flujo de Efectivo

Cuenta	Concepto	Consolidada	Orden
20000	Efectivo y equivalentes de efectivo al final del periodo	AMBOS	1
21000	Incremento o disminución neta de efectivo	AMBOS	2
21100	Resultado neto	AMBOS	3
21200	Ajustes por partidas que no implican flujo de efectivo	AMBOS	4
21201	Utilidad o pérdida por valorización asociada a actividades de inversión y financiamiento	AMBOS	5
21202	Estimación para castigo o difícil cobro	AMBOS	6
21203	Pérdidas por deterioro o efecto por reversión del deterioro asociados a actividades de inversión y financiamiento	AMBOS	7
21204	Depreciaciones y amortizaciones	AMBOS	8
21205	Ajuste o incremento a las reservas técnicas	AMBOS	9
21206	Provisiones	AMBOS	10
21207	Impuestos a la utilidad causados y diferidos	AMBOS	11
21208	Participación en el resultado de subsidiarias no consolidadas y asociadas	AMBOS	12
21209	Operaciones discontinuadas	AMBOS	13
21300	Flujos netos de efectivo de actividades de operación	AMBOS	14
21301	Cambio en cuentas de margen	AMBOS	15
21302	Cambio en inversiones en valores	AMBOS	16
21303	Cambio en deudores por reporto	AMBOS	17
21304	Cambio en préstamo de valores (activo)	AMBOS	18
21305	Cambio en derivados (activo)	AMBOS	19
21306	Cambio en primas por cobrar	AMBOS	20

21307	Cambio en deudores	AMBOS	21
21308	Cambio en reaseguradoras y reafianzadoras	AMBOS	22
21309	Cambio en bienes adjudicados	AMBOS	23
21310	Cambio en otros activos operativos	AMBOS	24
21311	Cambio en obligaciones contractuales y gastos asociados a la siniestralidad	AMBOS	25
21314	Cambio en derivados (pasivo)	AMBOS	26
21315	Cambio en otros pasivos operativos	AMBOS	27
21316	Cambio en instrumentos de cobertura (de partidas cubiertas relacionadas con actividades de operación)	AMBOS	28
21400	Flujos netos de efectivo de actividades de inversión	AMBOS	29
21401	Cobros por disposición de inmuebles, mobiliario y equipo	AMBOS	30
21402	Pagos por adquisición de inmuebles, mobiliario y equipo	AMBOS	31
21403	Cobros por disposición de subsidiarias y asociadas	AMBOS	32
21404	Pagos por adquisición de subsidiarias y asociadas	AMBOS	33
21405	Cobros por disposición de otras inversiones permanentes	AMBOS	34
21406	Pagos por adquisición de otras inversiones permanentes	AMBOS	35
21407	Cobros de dividendos en efectivo	AMBOS	36
21408	Pagos por adquisición de activos intangibles	AMBOS	37
21409	Cobros por disposición de activos de larga duración disponibles para la venta	AMBOS	38
21410	Cobros por disposición de otros activos de larga duración	AMBOS	39
21411	Pagos por adquisición de otros activos de larga duración	AMBOS	40
21500	Flujos netos de efectivo de actividades de financiamiento	AMBOS	41
21501	Cobros por emisión de acciones	AMBOS	42
21502	Pagos por reembolsos de capital social	AMBOS	43
21503	Pagos de dividendos en efectivo	AMBOS	44

21504	Pagos asociados a la recompra de acciones propias	AMBOS	45
21505	Cobros por la emisión de obligaciones subordinadas con características de capital	AMBOS	46
21506	Pagos asociados a obligaciones subordinadas con características de capital	AMBOS	47
22000	Efectos por cambios en el valor de efectivo	AMBOS	48
23000	Efectivo y equivalentes de efectivo al inicio del periodo	AMBOS	49

[\(Volver\)](#)

## Casas de Bolsa Balance General

### Balance General

Cuenta	Concepto	Consolidada	Orden
700000000000	CUENTAS DE ORDEN	AMBOS	1
710000000000	CLIENTES CUENTAS CORRIENTES	AMBOS	2
710100000000	BANCOS DE CLIENTES	AMBOS	3
710200000000	DIVIDENDOS COBRADOS DE CLIENTES	AMBOS	4
710300000000	INTERESES COBRADOS DE CLIENTES	AMBOS	5
710400000000	LIQUIDACIÓN DE OPERACIONES DE CLIENTES	AMBOS	6
710500000000	PREMIOS COBRADOS DE CLIENTES	AMBOS	7
710600000000	LIQUIDACIONES CON DIVISAS DE CLIENTES	AMBOS	8
710700000000	CUENTAS DE MARGEN	AMBOS	9
710800000000	OTRAS CUENTAS CORRIENTES	AMBOS	10
720000000000	OPERACIONES EN CUSTODIA	AMBOS	11
720100000000	VALORES DE CLIENTES RECIBIDOS EN CUSTODIA	AMBOS	12
720300000000	VALORES DE CLIENTES EN EL EXTRANJERO	AMBOS	13
730000000000	OPERACIONES DE ADMINISTRACIÓN	AMBOS	14

730100000000	OPERACIONES DE REPORTO POR CUENTA DE CLIENTES	AMBOS	15
730200000000	OPERACIONES DE PRÉSTAMO DE VALORES POR CUENTA DE CLIENTES	AMBOS	16
731400000000	COLATERALES RECIBIDOS EN GARANTÍA POR CUENTA DE CLIENTES	AMBOS	17
731500000000	COLATERALES ENTREGADOS EN GARANTÍA POR CUENTA DE CLIENTES	AMBOS	18
730300000000	OPERACIONES DE COMPRA DE DERIVADOS	AMBOS	19
730301000000	DE FUTUROS Y CONTRATOS ADELANTADOS DE CLIENTES (MONTOS NOCIONALES)	AMBOS	20
730302000000	DE OPCIONES	AMBOS	21
730303000000	DE SWAPS	AMBOS	22
730304000000	DE PAQUETES DE INSTRUMENTOS DERIVADOS DE CLIENTES	AMBOS	23
730400000000	OPERACIONES DE VENTA DE DERIVADOS	AMBOS	24
730401000000	DE FUTUROS Y CONTRATOS ADELANTADOS DE CLIENTES (MONTOS NOCIONALES)	AMBOS	25
730402000000	DE OPCIONES	AMBOS	26
730407000000	DE SWAPS	AMBOS	27
730409000000	DE PAQUETES DE INSTRUMENTOS DERIVADOS DE CLIENTES	AMBOS	28
731200000000	FIDEICOMISOS ADMINISTRADOS	AMBOS	29
740000000000	OPERACIONES POR CUENTA PROPIA	AMBOS	30
740100000000	ACTIVOS Y PASIVOS CONTINGENTES	AMBOS	31
741200000000	COLATERALES RECIBIDOS POR LA ENTIDAD	AMBOS	32
741201000000	EFFECTIVO ADMINISTRADO EN FIDEICOMISO	AMBOS	33
741202000000	DEUDA GUBERNAMENTAL	AMBOS	34
741203000000	DEUDA BANCARIA	AMBOS	35
741209000000	OTROS TÍTULOS DE DEUDA	AMBOS	36
741210000000	INSTRUMENTOS DE PATRIMONIO NETO	AMBOS	37

741290000000	OTROS	AMBOS	38
741300000000	COLATERALES RECIBIDOS Y VENDIDOS O ENTREGADOS EN GARANTÍA POR LA ENTIDAD	AMBOS	39
741302000000	DEUDA GUBERNAMENTAL	AMBOS	40
741303000000	DEUDA BANCARIA	AMBOS	41
741309000000	OTROS TÍTULOS DE DEUDA	AMBOS	42
741310000000	INSTRUMENTOS DE PATRIMONIO NETO	AMBOS	43
741390000000	OTROS	AMBOS	44
741900000000	OTRAS CUENTAS DE REGISTRO	AMBOS	45
100000000000	ACTIVO	AMBOS	46
110000000000	DISPONIBILIDADES	AMBOS	47
115000000000	CUENTAS DE MARGEN (DERIVADOS)	AMBOS	48
120000000000	INVERSIONES EN VALORES	AMBOS	49
120100000000	TÍTULOS PARA NEGOCIAR	AMBOS	50
120200000000	TÍTULOS DISPONIBLES PARA LA VENTA	AMBOS	51
120300000000	TÍTULOS CONSERVADOS A VENCIMIENTO	AMBOS	52
120800000000	DEUDORES POR REPORTO (SALDO DEUDOR)	AMBOS	53
120700000000	PRÉSTAMO DE VALORES	AMBOS	54
121400000000	DERIVADOS	AMBOS	55
121406000000	CON FINES DE NEGOCIACIÓN	AMBOS	56
121407000000	CON FINES DE COBERTURA	AMBOS	57
121700000000	AJUSTES DE VALUACIÓN POR COBERTURA DE ACTIVOS FINANCIEROS	AMBOS	58
179700000000	BENEFICIOS POR RECIBIR EN OPERACIONES DE BURSATILIZACIÓN	AMBOS	59
140000000000	CUENTAS POR COBRAR	AMBOS	60
160000000000	INMUEBLES, MOBILIARIO Y EQUIPO	AMBOS	61
170000000000	INVERSIONES PERMANENTES	AMBOS	62
179500000000	ACTIVOS DE LARGA DURACIÓN DISPONIBLES PARA LA VENTA	AMBOS	63
180000000000	IMPUESTOS Y PTU DIFERIDOS (NETO)	AMBOS	64
190000000000	OTROS ACTIVOS	AMBOS	65
190300000000	CARGOS DIFERIDOS, PAGOS ANTICIPADOS E INTANGIBLES	AMBOS	66



191600000000	OTROS ACTIVOS A CORTO Y LARGO PLAZO	AMBOS	67
200000000000	PASIVO	AMBOS	68
250000000000	PASIVOS BURSÁTILES	AMBOS	69
230000000000	PRÉSTAMOS BANCARIOS Y DE OTROS ORGANISMOS	AMBOS	70
230200000000	DE CORTO PLAZO	AMBOS	71
230300000000	DE LARGO PLAZO	AMBOS	72
203000000000	VALORES ASIGNADOS POR LIQUIDAR	AMBOS	73
220800000000	ACREEDORES POR REPORTO	AMBOS	74
220700000000	PRÉSTAMO DE VALORES	AMBOS	75
220900000000	COLATERALES VENDIDOS O DADOS EN GARANTÍA	AMBOS	76
220901000000	REPORTOS (SALDO ACREEDOR)	AMBOS	77
220902000000	PRÉSTAMO DE VALORES	AMBOS	78
220903000000	DERIVADOS	AMBOS	79
220990000000	OTROS COLATERALES VENDIDOS	AMBOS	80
221400000000	DERIVADOS	AMBOS	81
221406000000	CON FINES DE NEGOCIACIÓN	AMBOS	82
221407000000	CON FINES DE COBERTURA	AMBOS	83
221700000000	AJUSTES DE VALUACIÓN POR COBERTURA DE PASIVOS FINANCIEROS	AMBOS	84
221900000000	OBLIGACIONES EN OPERACIONES DE BURSATILIZACIÓN	AMBOS	85
240000000000	OTRAS CUENTAS POR PAGAR	AMBOS	86
240200000000	IMPUESTOS A LA UTILIDAD POR PAGAR	AMBOS	87
240800000000	PARTICIPACIÓN DE LOS TRABAJADORES EN LAS UTILIDADES POR PAGAR	AMBOS	88
240300000000	APORTACIONES PARA FUTUROS AUMENTOS DE CAPITAL PENDIENTES DE FORMALIZAR EN ASAMBLEA DE ACCIONISTAS	AMBOS	89
240900000000	ACREEDORES POR LIQUIDACIÓN DE OPERACIONES	AMBOS	90
241000000000	ACREEDORES POR CUENTAS DE MARGEN	AMBOS	91
241300000000	ACREEDORES POR COLATERALES RECIBIDOS EN EFECTIVO	AMBOS	92
240100000000	ACREEDORES DIVERSOS Y OTRAS CUENTAS POR PAGAR	AMBOS	93
270000000000	OBLIGACIONES SUBORDINADAS EN CIRCULACIÓN	AMBOS	94
280000000000	IMPUESTOS Y PTU DIFERIDOS (NETO)	AMBOS	95
290000000000	CRÉDITOS DIFERIDOS Y COBROS ANTICIPADOS	AMBOS	96
400000000000	CAPITAL CONTABLE	AMBOS	97

450000000000	PARTICIPACIÓN CONTROLADORA	AMBOS	98
410000000000	CAPITAL CONTRIBUIDO	AMBOS	99
410100000000	CAPITAL SOCIAL	AMBOS	100
410700000000	APORTACIONES PARA FUTUROS AUMENTOS DE CAPITAL FORMALIZADAS EN ASAMBLEA DE ACCIONISTAS	AMBOS	101
410400000000	PRIMA EN VENTA DE ACCIONES	AMBOS	102
411100000000	OBLIGACIONES SUBORDINADAS EN CIRCULACIÓN	AMBOS	103
420000000000	CAPITAL GANADO	AMBOS	104
420100000000	RESERVAS DE CAPITAL	AMBOS	105
420300000000	RESULTADO DE EJERCICIOS ANTERIORES	AMBOS	106
420500000000	RESULTADO POR VALUACIÓN DE TÍTULOS DISPONIBLES PARA LA VENTA	AMBOS	107
421500000000	RESULTADO POR VALUACIÓN DE INSTRUMENTOS DE COBERTURA DE FLUJOS DE EFECTIVO	AMBOS	108
421700000000	EFFECTO ACUMULADO POR CONVERSIÓN	AMBOS	109
422300000000	REMEDIACIONES POR BENEFICIOS DEFINIDOS A LOS EMPLEADOS	AMBOS	110
420900000000	RESULTADO POR TENENCIA DE ACTIVOS NO MONETARIOS	AMBOS	111
421100000000	RESULTADO NETO	AMBOS	112
430000000000	PARTICIPACIÓN NO CONTROLADORA	CONSOLIDADO	113
431000000000	Resultado neto correspondiente a la participación no controladora	CONSOLIDADO	114
439000000000	Otra participación no controladora	CONSOLIDADO	115

[\(Volver\)](#)

## Estado de Resultados

Cuenta	Concepto	Consolidada	Orden
530000000000	COMISIONES Y TARIFAS COBRADAS	AMBOS	1
630000000000	COMISIONES Y TARIFAS PAGADAS	AMBOS	2
515000000000	INGRESOS POR ASESORÍA FINANCIERA	AMBOS	3
671400000000	RESULTADO POR SERVICIOS	AMBOS	4
590000000000	UTILIDAD POR COMPRAVENTA	AMBOS	5
690000000000	PÉRDIDA POR COMPRAVENTA	AMBOS	6
510000000000	INGRESOS POR INTERESES	AMBOS	7
610000000000	GASTOS POR INTERESES	AMBOS	8
540000000000	RESULTADO POR VALUACIÓN A VALOR RAZONABLE	AMBOS	9
520000000000	RESULTADO POR POSICIÓN MONETARIA NETO (MARGEN FINANCIERO POR INTERMEDIACIÓN)	AMBOS	10
670100000000	MARGEN FINANCIERO POR INTERMEDIACIÓN	AMBOS	11
505000000000	OTROS INGRESOS (EGRESOS) DE LA OPERACIÓN	AMBOS	12
640000000000	GASTOS DE ADMINISTRACIÓN Y PROMOCIÓN	AMBOS	13
670400000000	RESULTADO DE LA OPERACIÓN	AMBOS	14
570000000000	PARTICIPACIÓN EN EL RESULTADO DE SUBSIDIARIAS NO CONSOLIDADAS Y ASOCIADAS	AMBOS	15
672500000000	RESULTADO ANTES DE IMPUESTOS A LA UTILIDAD	AMBOS	16
660000000000	IMPUESTOS A LA UTILIDAD CAUSADOS	AMBOS	17
560000000000	IMPUESTOS A LA UTILIDAD DIFERIDOS (NETOS)	AMBOS	18
670700000000	RESULTADO ANTES DE OPERACIONES DISCONTINUAS	AMBOS	19
580000000000	OPERACIONES DISCONTINUADAS	AMBOS	20
671100000000	RESULTADO NETO	AMBOS	21
671101000000	PARTICIPACIÓN CONTROLADORA	CONSOLIDADO	22
671102000000	PARTICIPACIÓN NO CONTROLADORA	CONSOLIDADO	23

[\(Volver\)](#)

## Estado de Variaciones en el Capital Contable

Cuenta	Concepto	Consolidada	Orden
<b>Saldo al inicio del periodo</b>			
910100000000558	Participación controladora	AMBOS	1
910100000000526	Capital social	AMBOS	2
910100000000531	Aportaciones para futuros aumentos de capital acordados en asamblea de accionistas	AMBOS	3
910100000000529	Prima en venta de acciones	AMBOS	4
910100000000554	Obligaciones subordinadas en circulación	AMBOS	5
910100000000533	Reservas de capital	AMBOS	6
910100000000535	Resultado de ejercicios anteriores	AMBOS	7
910100000000537	Resultado por valuación de títulos disponibles para la venta	AMBOS	8
910100000000556	Resultado por valuación de instrumentos de cobertura de flujos de efectivo	AMBOS	9
910100000000539	Efecto acumulado por conversión	AMBOS	10
910100000000549	Remediones por beneficios definidos a los empleados	AMBOS	11
910100000000561	Resultado por tenencia de activos no monetarios	AMBOS	12
910100000000548	Resultado neto	AMBOS	13
910100000000559	Participación no controladora	CONSOLIDADO	14
910100000000560	Total capital contable	AMBOS	15
<b>MOVIMIENTOS INHERENTES A LAS DECISIONES DE LOS ACCIONISTAS</b>			
<b>Suscripción de acciones</b>			
910201000000558	Participación controladora	AMBOS	16
910201000000526	Capital social	AMBOS	17
910201000000531	Aportaciones para futuros aumentos de capital acordados en asamblea de accionistas	AMBOS	18
910201000000529	Prima en venta de acciones	AMBOS	19
910201000000554	Obligaciones subordinadas en circulación	AMBOS	20
910201000000533	Reservas de capital	AMBOS	21
910201000000535	Resultado de ejercicios anteriores	AMBOS	22
910201000000537	Resultado por valuación de títulos disponibles para la venta	AMBOS	23
910201000000556	Resultado por valuación de instrumentos de cobertura de flujos de efectivo	AMBOS	24
910201000000539	Efecto acumulado por conversión	AMBOS	25

910201000000549	Remediones por beneficios definidos a los empleados	AMBOS	26
910201000000561	Resultado por tenencia de activos no monetarios	AMBOS	27
910201000000548	Resultado neto	AMBOS	28
910201000000559	Participación no controladora	CONSOLIDADO	29
910201000000560	Total capital contable	AMBOS	30
<b>Capitalización de utilidades</b>			
910202000000558	Participación controladora	AMBOS	31
910202000000526	Capital social	AMBOS	32
910202000000531	Aportaciones para futuros aumentos de capital acordados en asamblea de accionistas	AMBOS	33
910202000000529	Prima en venta de acciones	AMBOS	34
910202000000554	Obligaciones subordinadas en circulación	AMBOS	35
910202000000533	Reservas de capital	AMBOS	36
910202000000535	Resultado de ejercicios anteriores	AMBOS	37
910202000000537	Resultado por valuación de títulos disponibles para la venta	AMBOS	38
910202000000556	Resultado por valuación de instrumentos de cobertura de flujos de efectivo	AMBOS	39
910202000000539	Efecto acumulado por conversión	AMBOS	40
910202000000549	Remediones por beneficios definidos a los empleados	AMBOS	41
910202000000561	Resultado por tenencia de activos no monetarios	AMBOS	42
910202000000548	Resultado neto	AMBOS	43
910202000000559	Participación no controladora	CONSOLIDADO	44
910202000000560	Total capital contable	AMBOS	45
<b>Constitución de reservas</b>			
910203000000558	Participación controladora	AMBOS	46
910203000000526	Capital social	AMBOS	47
910203000000531	Aportaciones para futuros aumentos de capital acordados en asamblea de accionistas	AMBOS	48

910203000000529	Prima en venta de acciones	AMBOS	49
910203000000554	Obligaciones subordinadas en circulación	AMBOS	50
910203000000533	Reservas de capital	AMBOS	51
910203000000535	Resultado de ejercicios anteriores	AMBOS	52
910203000000537	Resultado por valuación de títulos disponibles para la venta	AMBOS	53
910203000000556	Resultado por valuación de instrumentos de cobertura de flujos de efectivo	AMBOS	54
910203000000539	Efecto acumulado por conversión	AMBOS	55
910203000000549	Remediones por beneficios definidos a los empleados	AMBOS	56
910203000000561	Resultado por tenencia de activos no monetarios	AMBOS	57
910203000000548	Resultado neto	AMBOS	58
910203000000559	Participación no controladora	CONSOLIDADO	59
910203000000560	Total capital contable	AMBOS	60
<b>Traspaso del resultado neto a resultado de ejercicios anteriores</b>			
910204000000558	Participación controladora	AMBOS	61
910204000000526	Capital social	AMBOS	62
910204000000531	Aportaciones para futuros aumentos de capital acordados en asamblea de accionistas	AMBOS	63
910204000000529	Prima en venta de acciones	AMBOS	64
910204000000554	Obligaciones subordinadas en circulación	AMBOS	65
910204000000533	Reservas de capital	AMBOS	66
910204000000535	Resultado de ejercicios anteriores	AMBOS	67
910204000000537	Resultado por valuación de títulos disponibles para la venta	AMBOS	68
910204000000556	Resultado por valuación de instrumentos de cobertura de flujos de efectivo	AMBOS	69
910204000000539	Efecto acumulado por conversión	AMBOS	70
910204000000549	Remediones por beneficios definidos a los empleados	AMBOS	71

910204000000561	Resultado por tenencia de activos no monetarios	AMBOS	72
910204000000548	Resultado neto	AMBOS	73
910204000000559	Participación no controladora	CONSOLIDADO	74
910204000000560	Total capital contable	AMBOS	75
<b>Pago de dividendos</b>			
910205000000558	Participación controladora	AMBOS	76
910205000000526	Capital social	AMBOS	77
910205000000531	Aportaciones para futuros aumentos de capital acordados en asamblea de accionistas	AMBOS	78
910205000000529	Prima en venta de acciones	AMBOS	79
910205000000554	Obligaciones subordinadas en circulación	AMBOS	80
910205000000533	Reservas de capital	AMBOS	81
910205000000535	Resultado de ejercicios anteriores	AMBOS	82
910205000000537	Resultado por valuación de títulos disponibles para la venta	AMBOS	83
910205000000556	Resultado por valuación de instrumentos de cobertura de flujos de efectivo	AMBOS	84
910205000000539	Efecto acumulado por conversión	AMBOS	85
910205000000549	Remediciones por beneficios definidos a los empleados	AMBOS	86
910205000000561	Resultado por tenencia de activos no monetarios	AMBOS	87
910205000000548	Resultado neto	AMBOS	88
910205000000559	Participación no controladora	CONSOLIDADO	89
910205000000560	Total capital contable	AMBOS	90
<b>Otros</b>			
910206000000558	Participación controladora	AMBOS	91
910206000000526	Capital social	AMBOS	92
910206000000531	Aportaciones para futuros aumentos de capital acordados en asamblea de accionistas	AMBOS	93
910206000000529	Prima en venta de acciones	AMBOS	94
910206000000554	Obligaciones subordinadas en circulación	AMBOS	95
910206000000533	Reservas de capital	AMBOS	96
910206000000535	Resultado de ejercicios anteriores	AMBOS	97
910206000000537	Resultado por valuación de títulos disponibles para la venta	AMBOS	98
910206000000556	Resultado por valuación de instrumentos de cobertura de flujos de efectivo	AMBOS	99

910206000000539	Efecto acumulado por conversión	AMBOS	100
910206000000549	Remediones por beneficios definidos a los empleados	AMBOS	101
910206000000561	Resultado por tenencia de activos no monetarios	AMBOS	102
910206000000548	Resultado neto	AMBOS	103
910206000000559	Participación no controladora	CONSOLIDADO	104
910206000000560	Total capital contable	AMBOS	105
<b>Total de movimientos inherentes a las decisiones de los accionistas</b>			
910200000000558	Participación controladora	AMBOS	106
910200000000526	Capital social	AMBOS	107
910200000000531	Aportaciones para futuros aumentos de capital acordados en asamblea de accionistas	AMBOS	108
910200000000529	Prima en venta de acciones	AMBOS	109
910200000000554	Obligaciones subordinadas en circulación	AMBOS	110
910200000000533	Reservas de capital	AMBOS	111
910200000000535	Resultado de ejercicios anteriores	AMBO	112
910200000000537	Resultado por valuación de títulos disponibles para la venta	AMBOS	113
910200000000556	Resultado por valuación de instrumentos de cobertura de flujos de efectivo	AMBOS	114
910200000000539	Efecto acumulado por conversión	AMBOS	115
910200000000549	Remediones por beneficios definidos a los empleados	AMBOS	116
910200000000561	Resultado por tenencia de activos no monetarios	AMBOS	117
910200000000548	Resultado neto	AMBOS	118
910200000000559	Participación no controladora	CONSOLIDADO	119
910200000000560	Total capital contable	AMBOS	120
<b>MOVIMIENTOS INHERENTES AL RECONOCIMIENTO DE LA UTILIDAD INTEGRAL</b>			
<b>Resultado neto</b>			
910301000000558	Participación controladora	AMBOS	121
910301000000526	Capital social	AMBOS	122
910301000000531	Aportaciones para futuros aumentos de capital acordados en asamblea de accionistas	AMBOS	123
910301000000529	Prima en venta de acciones	AMBOS	124
910301000000554	Obligaciones subordinadas en circulación	AMBOS	125
910301000000533	Reservas de capital	AMBOS	126



910301000000535	Resultado de ejercicios anteriores	AMBOS	127
910301000000537	Resultado por valuación de títulos disponibles para la venta	AMBOS	128
910301000000556	Resultado por valuación de instrumentos de cobertura de flujos de efectivo	AMBOS	129
910301000000539	Efecto acumulado por conversión	AMBOS	130
910301000000549	Remediones por beneficios definidos a los empleados	AMBOS	131
910301000000561	Resultado por tenencia de activos no monetarios	AMBOS	132
910301000000548	Resultado neto	AMBOS	133
910301000000559	Participación no controladora	CONSOLIDADO	134
910301000000560	Total capital contable	AMBOS	135
<b>Resultado por valuación de títulos disponibles para la venta</b>			
910302000000558	Participación controladora	AMBOS	136
910302000000526	Capital social	AMBOS	137
910302000000531	Aportaciones para futuros aumentos de capital acordados en asamblea de accionistas	AMBOS	138
910302000000529	Prima en venta de acciones	AMBOS	139
910302000000554	Obligaciones subordinadas en circulación	AMBOS	140
910302000000533	Reservas de capital	AMBOS	141
910302000000535	Resultado de ejercicios anteriores	AMBOS	142
910302000000537	Resultado por valuación de títulos disponibles para la venta	AMBOS	143
910302000000556	Resultado por valuación de instrumentos de cobertura de flujos de efectivo	AMBOS	144
910302000000539	Efecto acumulado por conversión	AMBOS	145
910302000000549	Remediones por beneficios definidos a los empleados	AMBOS	146
910302000000561	Resultado por tenencia de activos no monetarios	AMBOS	147
910302000000548	Resultado neto	AMBOS	148
910302000000559	Participación no controladora	CONSOLIDADO	149
910302000000560	Total capital contable	AMBOS	150
<b>Resultado por valuación de instrumentos de cobertura de flujos de efectivo</b>			
910303000000558	Participación controladora	AMBOS	151
910303000000526	Capital social	AMBOS	152
910303000000531	Aportaciones para futuros aumentos de capital acordados en asamblea de accionistas	AMBOS	153
910303000000529	Prima en venta de acciones	AMBOS	154

910303000000554	Obligaciones subordinadas en circulación	AMBOS	155
910303000000533	Reservas de capital	AMBOS	156
910303000000535	Resultado de ejercicios anteriores	AMBOS	157
910303000000537	Resultado por valuación de títulos disponibles para la venta	AMBOS	158
910303000000556	Resultado por valuación de instrumentos de cobertura de flujos de efectivo	AMBOS	159
910303000000539	Efecto acumulado por conversión	AMBOS	160
910303000000549	Remediciones por beneficios definidos a los empleados	AMBOS	161
910303000000561	Resultado por tenencia de activos no monetarios	AMBOS	162
910303000000548	Resultado neto	AMBOS	163
910303000000559	Participación no controladora	CONSOLIDADO	164
910303000000560	Total capital contable	AMBOS	165
<b>Efecto acumulado por conversión</b>			
910304000000558	Participación controladora	AMBOS	166
910304000000526	Capital social	AMBOS	167
910304000000531	Aportaciones para futuros aumentos de capital acordados en asamblea de accionistas	AMBOS	168
910304000000529	Prima en venta de acciones	AMBOS	169
910304000000554	Obligaciones subordinadas en circulación	AMBOS	170
910304000000533	Reservas de capital	AMBOS	171
910304000000535	Resultado de ejercicios anteriores	AMBOS	172
910304000000537	Resultado por valuación de títulos disponibles para la venta	AMBOS	173
910304000000556	Resultado por valuación de instrumentos de cobertura de flujos de efectivo	AMBOS	174
910304000000539	Efecto acumulado por conversión	AMBOS	175
910304000000549	Remediciones por beneficios definidos a los empleados	AMBOS	176
910304000000561	Resultado por tenencia de activos no monetarios	AMBOS	177
910304000000548	Resultado neto	AMBOS	178
910304000000559	Participación no controladora	CONSOLIDADO	179
910304000000560	Total capital contable	AMBOS	180
<b>Remediciones por beneficios definidos a los empleados</b>			

910309000000558	Participación controladora	AMBOS	181
910309000000526	Capital social	AMBOS	182
910309000000531	Aportaciones para futuros aumentos de capital formalizadas en asamblea de accionistas	AMBOS	183
910309000000529	Prima en venta de acciones	AMBOS	184
910309000000554	Obligaciones subordinadas en circulación	AMBOS	185
910309000000533	Reservas de capital	AMBOS	186
910309000000535	Resultado de ejercicios anteriores	AMBOS	187
910309000000537	Resultado por valuación de títulos disponibles para la venta	AMBOS	188
910309000000556	Resultado por valuación de instrumentos de cobertura de flujos de efectivo	AMBOS	189
910309000000539	Efecto acumulado por conversión	AMBOS	190
910309000000549	Remediones por beneficios definidos a los empleados	AMBOS	191
910309000000561	Resultado por tenencia de activos no monetarios	AMBOS	192
910309000000548	Resultado neto	AMBOS	193
910309000000559	Participación no controladora	CONSOLIDADO	194
910309000000560	Total capital contable	AMBOS	195
<b>Resultado por tenencia de activos no monetarios</b>			
910306000000558	Participación controladora	AMBOS	196
910306000000526	Capital social	AMBOS	197
910306000000531	Aportaciones para futuros aumentos de capital acordados en asamblea de accionistas	AMBOS	198
910306000000529	Prima en venta de acciones	AMBOS	199
910306000000554	Obligaciones subordinadas en circulación	AMBOS	200
910306000000533	Reservas de capital	AMBOS	201
910306000000535	Resultado de ejercicios anteriores	AMBOS	202
910306000000537	Resultado por valuación de títulos disponibles para la venta	AMBOS	203
910306000000556	Resultado por valuación de instrumentos de cobertura de flujos de efectivo	AMBOS	204
910306000000539	Efecto acumulado por conversión	AMBOS	205
910306000000549	Remediones por beneficios definidos a los empleados	AMBOS	206
910306000000561	Resultado por tenencia de activos no monetarios	AMBOS	207

910306000000548	Resultado neto	AMBOS	208
910306000000559	Participación no controladora	CONSOLIDADO	209
910306000000560	Total capital contable	AMBOS	210
<b>Otros</b>			
910308000000558	Participación controladora	AMBOS	211
910308000000526	Capital social	AMBOS	212
910308000000531	Aportaciones para futuros aumentos de capital acordados en asamblea de accionistas	AMBOS	213
910308000000529	Prima en venta de acciones	AMBOS	214
910308000000554	Obligaciones subordinadas en circulación	AMBOS	215
910308000000533	Reservas de capital	AMBOS	216
910308000000535	Resultado de ejercicios anteriores	AMBOS	217
910308000000537	Resultado por valuación de títulos disponibles para la venta	AMBOS	218
910308000000556	Resultado por valuación de instrumentos de cobertura de flujos de efectivo	AMBOS	219
910308000000539	Efecto acumulado por conversión	AMBOS	220
910308000000549	Remediciones por beneficios definidos a los empleados	AMBOS	221
910308000000561	Resultado por tenencia de activos no monetarios	AMBOS	222
910308000000548	Resultado neto	AMBOS	223
910308000000559	Participación no controladora	CONSOLIDADO	224
910308000000560	Total capital contable	AMBOS	225
<b>Total de movimientos inherentes al reconocimiento de la utilidad integral</b>			
910300000000558	Participación controladora	AMBOS	226
910300000000526	Capital social	AMBOS	227
910300000000531	Aportaciones para futuros aumentos de capital acordados en asamblea de accionistas	AMBOS	228
910300000000529	Prima en venta de acciones	AMBOS	229
910300000000554	Obligaciones subordinadas en circulación	AMBOS	230
910300000000533	Reservas de capital	AMBOS	231
910300000000535	Resultado de ejercicios anteriores	AMBOS	232
910300000000537	Resultado por valuación de títulos disponibles para la venta	AMBOS	233
910300000000556	Resultado por valuación de instrumentos de cobertura de flujos de efectivo	AMBOS	234
910300000000539	Efecto acumulado por conversión	AMBOS	235

910300000000549	Remediciones por beneficios definidos a los empleados	AMBOS	236
910300000000561	Resultado por tenencia de activos no monetarios	AMBOS	237
910300000000548	Resultado neto	AMBOS	238
910300000000559	Participación no controladora	CONSOLIDADO	239
910300000000560	Total capital contable	AMBOS	240
<b>Saldo al final del periodo</b>			
910000000000558	Participación controladora	AMBOS	241
910000000000526	Capital social	AMBOS	242
910000000000531	Aportaciones para futuros aumentos de capital acordados en asamblea de accionistas	AMBOS	243
910000000000529	Prima en venta de acciones	AMBOS	244
910000000000554	Obligaciones subordinadas en circulación	AMBOS	245
910000000000533	Reservas de capital	AMBOS	246
910000000000535	Resultado de ejercicios anteriores	AMBOS	247
910000000000537	Resultado por valuación de títulos disponibles para la venta	AMBOS	248
910000000000556	Resultado por valuación de instrumentos de cobertura de flujos de efectivo	AMBOS	249
910000000000539	Efecto acumulado por conversión	AMBOS	250
910000000000549	Remediciones por beneficios definidos a los empleados	AMBOS	251
910000000000561	Resultado por tenencia de activos no monetarios	AMBOS	252
910000000000548	Resultado neto	AMBOS	253
910000000000559	Participación no controladora	CONSOLIDADO	254
910000000000560	Total capital contable	AMBOS	255

[\(Volver\)](#)

## Flujo de Efectivo

Cuenta	Concepto	Consolidada	Orden
820103500000	Resultado neto	AMBOS	1
820103600000	Ajustes por partidas que no implican flujo de efectivo:	AMBOS	2
820103600100	Pérdidas por deterioro o efecto por reversión del deterioro asociados a actividades de inversión	AMBOS	3
820103600200	Depreciaciones de inmuebles, mobiliario y equipo	AMBOS	4
820103600300	Amortizaciones de activos intangibles	AMBOS	5
820103600400	Provisiones	AMBOS	6
820103600500	Impuestos a la utilidad causados y diferidos	AMBOS	7
820103600600	Participación en el resultado de subsidiarias no consolidadas y asociadas	AMBOS	8
820103600700	Operaciones discontinuadas	AMBOS	9
820103609000	Otros	AMBOS	10
<b>Actividades de operación</b>			
820103010000	Cambio en cuentas de margen	AMBOS	11
820103020000	Cambio en inversiones en valores	AMBOS	12
820103030000	Cambio en deudores por reporto	AMBOS	13
820103040000	Cambio en préstamo de valores (activo)	AMBOS	14
820103050000	Cambio en derivados (activo)	AMBOS	15
820103080000	Cambio en beneficios por recibir en operaciones de bursatilización	AMBOS	16
820103100000	Cambio en otros activos operativos (neto)	AMBOS	17
820103250000	Cambios en pasivos bursátiles	AMBOS	18
820103120000	Cambio en préstamos bancarios y de otros organismos	AMBOS	19
820103130000	Cambio en acreedores por reporto	AMBOS	20
820103140000	Cambio en préstamo de valores (pasivo)	AMBOS	21
820103150000	Cambio en colaterales vendidos o dados en garantía	AMBOS	22
820103160000	Cambio en derivados (pasivo)	AMBOS	23
820103170000	Cambio en obligaciones en operaciones de bursatilización	AMBOS	24
820103180000	Cambio en obligaciones subordinadas con características de pasivo	AMBOS	25

820103190000	Cambio en otros pasivos operativos	AMBOS	26
820103200000	Cambio en instrumentos de cobertura (de partidas cubiertas relacionadas con actividades de operación)	AMBOS	27
820103230000	Cobros de impuestos a la utilidad (devoluciones)	AMBOS	28
820103240000	Pagos de impuestos a la utilidad	AMBOS	29
820103900000	Otros	AMBOS	30
820103000000	Flujos netos de efectivo de actividades de operación	AMBOS	31
<b>Actividades de inversión</b>			
820104010000	Cobros por disposición de inmuebles, mobiliario y equipo	AMBOS	32
820104020000	Pagos por adquisición de inmuebles, mobiliario y equipo	AMBOS	33
820104030000	Cobros por disposición de subsidiarias y asociadas	AMBOS	34
820104040000	Pagos por adquisición de subsidiarias y asociadas	AMBOS	35
820104050000	Cobros por disposición de otras inversiones permanentes	AMBOS	36
820104060000	Pagos por adquisición de otras inversiones permanentes	AMBOS	37
820104070000	Cobros de dividendos en efectivo	AMBOS	38
820104080000	Pagos por adquisición de activos intangibles	AMBOS	39
820104090000	Cobros por disposición de activos de larga duración disponibles para la venta	AMBOS	40
820104100000	Cobros por disposición de otros activos de larga duración	AMBOS	41
820104110000	Pagos por adquisición de otros activos de larga duración	AMBOS	42
820104120000	Cobros asociados a instrumentos de cobertura (de partidas cubiertas relacionadas con actividades de inversión)	AMBOS	43
820104130000	Pagos asociados a instrumentos de cobertura (de partidas cubiertas relacionadas con actividades de inversión)	AMBOS	44
820104900000	Otros	AMBOS	45
820104000000	Flujos netos de efectivo de actividades de inversión	AMBOS	46
<b>Actividades de financiamiento</b>			
820105010000	Cobros por emisión de acciones	AMBOS	47
820105020000	Pagos por reembolsos de capital social	AMBOS	48
820105030000	Pagos de dividendos en efectivo	AMBOS	49
820105040000	Pagos asociados a la recompra de acciones propias	AMBOS	50
820105050000	Cobros por la emisión de obligaciones subordinadas con características de capital	AMBOS	51
820105060000	Pagos asociados a obligaciones subordinadas con características de capital	AMBOS	52
820105900000	Otros	AMBOS	53

820105000000	Flujos netos de efectivo de actividades de financiamiento	AMBOS	54
820100000000	Incremento o disminución neta de efectivo y equivalentes de efectivo	AMBOS	55
820400000000	Efectos por cambios en el valor del efectivo y equivalentes de efectivo	AMBOS	56
820200000000	Efectivo y equivalentes de efectivo al inicio del periodo	AMBOS	57
820000000000	Efectivo y equivalentes de efectivo al final del periodo	AMBOS	58

[\(Volver\)](#)

## Controladoras de Grupos Financieros Balance General

### Balance General

Cuenta	Concepto	Consolidada	Orden
10000000	Activo	AMBOS	1
10010000	Disponibilidades	AMBOS	2
10100000	Inversiones en valores	AMBOS	3
10100100	Títulos para negociar	AMBOS	4
10100200	Títulos disponibles para la venta	AMBOS	5
10100300	Títulos conservados a vencimiento	AMBOS	6
10150000	Deudores por reporto	AMBOS	7
10850000	Cuentas por cobrar	AMBOS	8
10250000	Derivados	AMBOS	9
10250200	Con fines de cobertura	AMBOS	10
10950000	Inmuebles, mobiliario y equipo	AMBOS	11
11000000	Inversiones permanentes	AMBOS	12
11050000	Activos de larga duración disponibles para la venta	AMBOS	13
11100000	Impuestos y PTU diferidos (A favor)	AMBOS	14
11150000	Otros activos	AMBOS	15
11150100	Cargos diferidos, pagos anticipados e intangibles	AMBOS	16
11150200	Otros activos a corto y largo plazo	AMBOS	17
20000000	Pasivo	AMBOS	18
20100000	Préstamos bancarios	AMBOS	19
20100100	De exigibilidad inmediata	AMBOS	20
20100200	De corto plazo	AMBOS	21



20100300	De largo plazo	AMBOS	22
20300000	Colaterales vendidos	AMBOS	23
20300100	Reportos	AMBOS	24
20309000	Otros	AMBOS	25
20350000	Derivados	AMBOS	26
20350200	Con fines de cobertura	AMBOS	27
20500000	Otras cuentas por pagar	AMBOS	28
20500100	Impuestos a la utilidad por pagar	AMBOS	29
20500200	Participación de los trabajadores en las utilidades por pagar	AMBOS	30
20500300	Aportaciones para futuros aumentos de capital pendientes de formalizar por su órgano de gobierno	AMBOS	31
20500400	Acreedores por liquidación de operaciones	AMBOS	32
20500600	Acreedores diversos y otras cuentas por pagar	AMBOS	33
20550000	Obligaciones subordinadas en circulación	AMBOS	34
20600000	Impuestos y PTU diferidos (A cargo)	AMBOS	35
20650000	Créditos diferidos y cobros anticipados	AMBOS	36
30000000	Capital contable	AMBOS	37
30050000	Capital contribuido	AMBOS	38
30050100	Capital social	AMBOS	39
30050200	Aportaciones para futuros aumentos de capital formalizadas por su órgano de gobierno	AMBOS	40
30050300	Prima en venta de acciones	AMBOS	41
30050400	Obligaciones subordinadas en circulación	AMBOS	42
30100000	Capital ganado	AMBOS	43
30100100	Reservas de capital	AMBOS	44
30100200	Resultado de ejercicios anteriores	AMBOS	45
30100300	Resultado por valuación de títulos disponibles para la venta	AMBOS	46
30100500	Efecto acumulado por conversión	AMBOS	47
30100600	Resultado por tenencia de activos no monetarios	AMBOS	48
30100700	Resultado neto con participación de subsidiarias	AMBOS	49
40000000	CUENTAS DE ORDEN	AMBOS	50
42020000	Activos y pasivos contingentes	AMBOS	51
42200000	Acciones Entregadas en Custodia o en Garantía	AMBOS	52

42050000	Compromisos crediticios	AMBOS	53
42060000	Colaterales recibidos por la entidad	AMBOS	54
42070000	Colaterales recibidos y vendidos o entregados por la entidad	AMBOS	55
42150000	Otras cuentas de registro	AMBOS	56

[\(Volver\)](#)

## Controladoras de Grupos Financieros Estado de Resultados

### Estado de Resultados

Cuenta	Concepto	Consolidada	Orden
50000000	Resultado por Participación en Subsidiarias	AMBOS	1
50050000	Ingresos por intereses	AMBOS	2
50100000	Gastos por intereses	AMBOS	3
50400000	Comisiones y tarifas pagadas	AMBOS	4
50450000	Resultado por intermediación	AMBOS	5
50500000	Otros ingresos (egresos) de la operación	AMBOS	6
50600000	Gastos de administración y promoción	AMBOS	7
50610000	Resultado por Posición Monetaria (Neto)	AMBOS	8
50620000	Resultado por Valorización	AMBOS	9
50810000	Resultado antes de impuestos a la utilidad	AMBOS	10
50850000	Impuestos a la utilidad causados	AMBOS	11
50900000	Impuestos a la utilidad diferidos	AMBOS	12
51100000	Resultado antes de operaciones discontinuadas	AMBOS	13
51150000	Operaciones discontinuadas	AMBOS	14
51200000	Resultado neto	AMBOS	15

[\(Volver\)](#)

## Estado de Variaciones en el Capital Contable

Cuenta	Concepto	Consolidada	Orden
<b>Saldo al inicio del periodo</b>			
910100000000526	Capital social	AMBOS	1
910100000000531	Aportaciones para futuros aumentos de capital formalizadas por su órgano de gobierno	AMBOS	2
910100000000529	Prima en venta de acciones	AMBOS	3
910100000000554	Obligaciones subordinadas en circulación	AMBOS	4
910100000000533	Reservas de capital	AMBOS	5
910100000000535	Resultado de ejercicios anteriores	AMBOS	6
910100000000537	Resultado por valuación de títulos disponibles para la venta	AMBOS	7
910100000000539	Efecto acumulado por conversión	AMBOS	8
910100000000561	Resultado por tenencia de activos no monetarios	AMBOS	9
910100000000548	Resultado neto	AMBOS	10
910100000000560	Total capital contable	AMBOS	11
<b>MOVIMIENTOS INHERENTES A LAS DECISIONES DE LOS PROPIETARIOS</b>			
<b>Suscripción de acciones</b>			
910201000000526	Capital social	AMBOS	12
910201000000531	Aportaciones para futuros aumentos de capital formalizadas por su órgano de gobierno	AMBOS	13
910201000000529	Prima en venta de acciones	AMBOS	14
910201000000554	Obligaciones subordinadas en circulación	AMBOS	15
910201000000533	Reservas de capital	AMBOS	16
910201000000535	Resultado de ejercicios anteriores	AMBOS	17
910201000000537	Resultado por valuación de títulos disponibles para la venta	AMBOS	18
910201000000539	Efecto acumulado por conversión	AMBOS	19
910201000000561	Resultado por tenencia de activos no monetarios	AMBOS	20
910201000000548	Resultado neto	AMBOS	21
910201000000560	Total capital contable	AMBOS	22
<b>Capitalización de utilidades</b>			
910202000000526	Capital social	AMBOS	23

910202000000531	Aportaciones para futuros aumentos de capital formalizadas por su órgano de gobierno	AMBOS	24
910202000000529	Prima en venta de acciones	AMBOS	25
910202000000554	Obligaciones subordinadas en circulación	AMBOS	26
910202000000533	Reservas de capital	AMBOS	27
910202000000535	Resultado de ejercicios anteriores	AMBOS	28
910202000000537	Resultado por valuación de títulos disponibles para la venta	AMBOS	29
910202000000539	Efecto acumulado por conversión	AMBOS	30
910202000000561	Resultado por tenencia de activos no monetarios	AMBOS	31
910202000000548	Resultado neto	AMBOS	32
910202000000560	Total capital contable	AMBOS	33
<b>Constitución de reservas</b>			
910203000000526	Capital social	AMBOS	34
910203000000531	Aportaciones para futuros aumentos de capital formalizadas por su órgano de gobierno	AMBOS	35
910203000000529	Prima en venta de acciones	AMBOS	36
910203000000554	Obligaciones subordinadas en circulación	AMBOS	37
910203000000533	Reservas de capital	AMBOS	38
910203000000535	Resultado de ejercicios anteriores	AMBOS	39
910203000000537	Resultado por valuación de títulos disponibles para la venta	AMBOS	40
910203000000539	Efecto acumulado por conversión	AMBOS	41
910203000000561	Resultado por tenencia de activos no monetarios	AMBOS	42
910203000000548	Resultado neto	AMBOS	43
910203000000560	Total capital contable	AMBOS	44
<b>Traspaso del resultado neto a resultado de ejercicios anteriores</b>			
910204000000526	Capital social	AMBOS	45
910204000000531	Aportaciones para futuros aumentos de capital formalizadas por su órgano de gobierno	AMBOS	46
910204000000529	Prima en venta de acciones	AMBOS	47
910204000000554	Obligaciones subordinadas en circulación	AMBOS	48
910204000000533	Reservas de capital	AMBOS	49
910204000000535	Resultado de ejercicios anteriores	AMBOS	50
910204000000537	Resultado por valuación de títulos disponibles para la venta	AMBOS	51

910204000000539	Efecto acumulado por conversión	AMBOS	52
910204000000561	Resultado por tenencia de activos no monetarios	AMBOS	53
910204000000548	Resultado neto	AMBOS	54
910204000000560	Total capital contable	AMBOS	55
<b>Pago de dividendos</b>			
910205000000526	Capital social	AMBOS	56
910205000000531	Aportaciones para futuros aumentos de capital formalizadas por su órgano de gobierno	AMBOS	57
910205000000529	Prima en venta de acciones	AMBOS	58
910205000000554	Obligaciones subordinadas en circulación	AMBOS	59
910205000000533	Reservas de capital	AMBOS	60
910205000000535	Resultado de ejercicios anteriores	AMBOS	61
910205000000537	Resultado por valuación de títulos disponibles para la venta	AMBOS	62
910205000000539	Efecto acumulado por conversión	AMBOS	63
910205000000561	Resultado por tenencia de activos no monetarios	AMBOS	64
910205000000548	Resultado neto	AMBOS	65
910205000000560	Total capital contable	AMBOS	66
<b>Otros</b>			
910206000000526	Capital social	AMBOS	67
910206000000531	Aportaciones para futuros aumentos de capital formalizadas por su órgano de gobierno	AMBOS	68
910206000000529	Prima en venta de acciones	AMBOS	69
910206000000554	Obligaciones subordinadas en circulación	AMBOS	70
910206000000533	Reservas de capital	AMBOS	71
910206000000535	Resultado de ejercicios anteriores	AMBOS	72
910206000000537	Resultado por valuación de títulos disponibles para la venta	AMBOS	73
910206000000539	Efecto acumulado por conversión	AMBOS	74
910206000000561	Resultado por tenencia de activos no monetarios	AMBOS	75
910206000000548	Resultado neto	AMBOS	76
910206000000560	Total capital contable	AMBOS	77
<b>Total por movimientos inherentes a las decisiones de los propietarios</b>			
910200000000526	Capital social	AMBOS	78

910200000000531	Aportaciones para futuros aumentos de capital formalizadas por su órgano de gobierno	AMBOS	79
910200000000529	Prima en venta de acciones	AMBOS	80
910200000000554	Obligaciones subordinadas en circulación	AMBOS	81
910200000000533	Reservas de capital	AMBOS	82
910200000000535	Resultado de ejercicios anteriores	AMBOS	83
910200000000537	Resultado por valuación de títulos disponibles para la venta	AMBOS	84
910200000000539	Efecto acumulado por conversión	AMBOS	85
910200000000561	Resultado por tenencia de activos no monetarios	AMBOS	86
910200000000548	Resultado neto	AMBOS	87
910200000000560	Total capital contable	AMBOS	88
<b>MOVIMIENTOS INHERENTES AL RECONOCIMIENTO DE LA UTILIDAD INTEGRAL</b>			
<b>Resultado neto</b>			
910301000000526	Capital social	AMBOS	89
910301000000531	Aportaciones para futuros aumentos de capital formalizadas por su órgano de gobierno	AMBOS	90
910301000000529	Prima en venta de acciones	AMBOS	91
910301000000554	Obligaciones subordinadas en circulación	AMBOS	92
910301000000533	Reservas de capital	AMBOS	93
910301000000535	Resultado de ejercicios anteriores	AMBOS	94
910301000000537	Resultado por valuación de títulos disponibles para la venta	AMBOS	95
910301000000539	Efecto acumulado por conversión	AMBOS	96
910301000000561	Resultado por tenencia de activos no monetarios	AMBOS	97
910301000000548	Resultado neto	AMBOS	98
910301000000560	Total capital contable	AMBOS	99
<b>Resultado por valuación de títulos disponibles para la venta</b>			
910302000000526	Capital social	AMBOS	100
910302000000531	Aportaciones para futuros aumentos de capital formalizadas por su órgano de gobierno	AMBOS	101
910302000000529	Prima en venta de acciones	AMBOS	102
910302000000554	Obligaciones subordinadas en circulación	AMBOS	103
910302000000533	Reservas de capital	AMBOS	104

910302000000535	Resultado de ejercicios anteriores	AMBOS	105
910302000000537	Resultado por valuación de títulos disponibles para la venta	AMBOS	106
910302000000539	Efecto acumulado por conversión	AMBOS	107
910302000000561	Resultado por tenencia de activos no monetarios	AMBOS	108
910302000000548	Resultado neto	AMBOS	109
910302000000560	Total capital contable	AMBOS	110
<b>Efecto acumulado por conversión</b>			
910304000000526	Capital social	AMBOS	111
910304000000531	Aportaciones para futuros aumentos de capital formalizadas por su órgano de gobierno	AMBOS	112
910304000000529	Prima en venta de acciones	AMBOS	113
910304000000554	Obligaciones subordinadas en circulación	AMBOS	114
910304000000533	Reservas de capital	AMBOS	115
910304000000535	Resultado de ejercicios anteriores	AMBOS	116
910304000000537	Resultado por valuación de títulos disponibles para la venta	AMBOS	117
910304000000539	Efecto acumulado por conversión	AMBOS	118
910304000000561	Resultado por tenencia de activos no monetarios	AMBOS	119
910304000000548	Resultado neto	AMBOS	120
910304000000560	Total capital contable	AMBOS	121
<b>Resultado por tenencia de activos no monetarios</b>			
910306000000526	Capital social	AMBOS	122
910306000000531	Aportaciones para futuros aumentos de capital formalizadas por su órgano de gobierno	AMBOS	123
910306000000529	Prima en venta de acciones	AMBOS	124
910306000000554	Obligaciones subordinadas en circulación	AMBOS	125
910306000000533	Reservas de capital	AMBOS	126
910306000000535	Resultado de ejercicios anteriores	AMBOS	127
910306000000537	Resultado por valuación de títulos disponibles para la venta	AMBOS	128
910306000000539	Efecto acumulado por conversión	AMBOS	129
910306000000561	Resultado por tenencia de activos no monetarios	AMBOS	130
910306000000548	Resultado neto	AMBOS	131
910306000000560	Total capital contable	AMBOS	132

<b>Otros</b>			
910308000000526	Capital social	AMBOS	133
910308000000531	Aportaciones para futuros aumentos de capital formalizadas por su órgano de gobierno	AMBOS	134
910308000000529	Prima en venta de acciones	AMBOS	135
910308000000554	Obligaciones subordinadas en circulación	AMBOS	136
910308000000533	Reservas de capital	AMBOS	137
910308000000535	Resultado de ejercicios anteriores	AMBOS	138
910308000000537	Resultado por valuación de títulos disponibles para la venta	AMBOS	139
910308000000539	Efecto acumulado por conversión	AMBOS	140
910308000000561	Resultado por tenencia de activos no monetarios	AMBOS	141
910308000000548	Resultado neto	AMBOS	142
910308000000560	Total capital contable	AMBOS	143
<b>Total por movimientos inherentes al reconocimiento de la utilidad integral</b>			
910300000000526	Capital social	AMBOS	144
910300000000531	Aportaciones para futuros aumentos de capital formalizadas por su órgano de gobierno	AMBOS	145
910300000000529	Prima en venta de acciones	AMBOS	146
910300000000554	Obligaciones subordinadas en circulación	AMBOS	147
910300000000533	Reservas de capital	AMBOS	148
910300000000535	Resultado de ejercicios anteriores	AMBOS	149
910300000000537	Resultado por valuación de títulos disponibles para la venta	AMBOS	150
910300000000539	Efecto acumulado por conversión	AMBOS	151
910300000000561	Resultado por tenencia de activos no monetarios	AMBOS	152
910300000000548	Resultado neto	AMBOS	153
910300000000560	Total capital contable	AMBOS	154
<b>Saldo al final del periodo</b>			
910000000000526	Capital social	AMBOS	155
910000000000531	Aportaciones para futuros aumentos de capital formalizadas por su órgano de gobierno	AMBOS	156
910000000000529	Prima en venta de acciones	AMBOS	157
910000000000554	Obligaciones subordinadas en circulación	AMBOS	158
910000000000533	Reservas de capital	AMBOS	159



910000000000535	Resultado de ejercicios anteriores	AMBOS	160
910000000000537	Resultado por valuación de títulos disponibles para la venta	AMBOS	161
910000000000539	Efecto acumulado por conversión	AMBOS	162
910000000000561	Resultado por tenencia de activos no monetarios	AMBOS	163
910000000000548	Resultado neto	AMBOS	164
910000000000560	Total capital contable	AMBOS	165

[\(Volver\)](#)

## Controladoras de Grupos Financieros Flujo de Efectivo

### Flujo de Efectivo

Cuenta	Concepto	Consolidada	Orden
820101000000	Resultado neto	AMBOS	1
8201 02 00 00 00	Ajustes por Partidas que no Implican Flujo de Efectivo:	AMBOS	2
820102040000	Pérdidas por deterioro o efecto por reversión del deterioro asociados a actividades de inversión y financiamiento	AMBOS	3
820102110000	Depreciaciones de inmuebles, mobiliario y equipo	AMBOS	4
820102120000	Amortizaciones de activo intangibles	AMBOS	5
820102060000	Provisiones	AMBOS	6
820102070000	Impuestos a la utilidad causados y diferidos	AMBOS	7
820102080000	Participación en el resultado de subsidiarias no consolidadas	AMBOS	8
820102090000	Operaciones discontinuadas	AMBOS	9
820102900000	Otros	AMBOS	10
<b>Actividades de operación</b>			
820103010000	Cambio en cuentas de margen	AMBOS	11
820103020000	Cambio en inversiones en valores	AMBOS	12
820103030000	Cambio en deudores por reporto	AMBOS	13
820103100000	Cambio en otros activos operativos	AMBOS	14
820103120000	Cambio en préstamos interbancarios y de otros organismos	AMBOS	15
820103150000	Cambio en colaterales vendidos o dados en garantía	AMBOS	16
820103180000	Cambio en obligaciones subordinadas con características de pasivo	AMBOS	17
820103190000	Cambio en otros pasivos operativos	AMBOS	18
820103230000	Cobros de impuestos a la utilidad (devoluciones)	AMBOS	19

820103240000	Pagos de impuestos a la utilidad	AMBOS	20
820103900000	Otros	AMBOS	21
820103000000	Flujos netos de efectivo de actividades de operación	AMBOS	22
<b>Actividades de inversión</b>			
820104010000	Cobros por disposición de inmuebles, mobiliario y equipo	AMBOS	23
820104020000	Pagos por adquisición de inmuebles, mobiliario y equipo	AMBOS	24
820104030000	Cobros por disposición de subsidiarias y asociadas	AMBOS	25
820104040000	Pagos por adquisición de subsidiarias y asociadas	AMBOS	26
820104070000	Cobros de dividendos en efectivo	AMBOS	27
820104080000	Pagos por adquisición de activos intangibles	AMBOS	28
820104090000	Cobros por disposición de activos de larga duración disponibles para la venta	AMBOS	29
820104100000	Cobros por disposición de otros activos de larga duración	AMBOS	30
820104110000	Pagos por adquisición de otros activos de larga duración	AMBOS	31
820104900000	Otros	AMBOS	32
820104000000	Flujos netos de efectivo de actividades de inversión	AMBOS	33
<b>Actividades de financiamiento</b>			
820105010000	Cobros por emisión de acciones	AMBOS	34
820105020000	Pagos por reembolsos de capital social	AMBOS	35
820105030000	Pagos de dividendos en efectivo	AMBOS	36
820105040000	Pagos asociados a la recompra de acciones propias	AMBOS	37
820105050000	Cobros por la emisión de obligaciones subordinadas con características de capital	AMBOS	38
820105060000	Pagos asociados a obligaciones subordinadas con características de capital	AMBOS	39
820105900000	Otros	AMBOS	40
820105000000	Flujos netos de efectivo de actividades de financiamiento	AMBOS	41
820100000000	Incremento o disminución neta de efectivo	AMBOS	42
820300000000	Ajustes al Flujo de Efectivo por Variaciones en el Tipo de Cambio y en los Niveles de Inflación	AMBOS	43
820200000000	Efectivo y equivalentes de efectivo al inicio del periodo	AMBOS	44
820000000000	Efectivo y equivalentes de efectivo al final del periodo	AMBOS	45

([Volver](#))

## Balance General

Cuenta	Concepto	Consolidada	Orden
10 00 00 00	Activo	AMBOS	1
10 01 00 00	Disponibilidades	AMBOS	2
10 05 00 00	Cuentas de Margen (Derivados)	AMBOS	3
10 10 00 00	Inversiones en Valores	AMBOS	4
10 10 01 00	Títulos para Negociar	AMBOS	5
10 10 02 00	Títulos Disponibles para la Venta	AMBOS	6
10 10 03 00	Títulos Conservados a Vencimiento	AMBOS	7
10 15 00 00	Deudores por Reporto	AMBOS	8
10 20 00 00	Préstamo de Valores	AMBOS	9
10 25 00 00	Derivados	AMBOS	10
10 25 01 00	Con Fines de Negociación	AMBOS	11
10 25 02 00	Con Fines de Cobertura	AMBOS	12
10 30 00 00	Ajustes de Valuación por Cobertura de Activos Financieros	AMBOS	13
10 40 00 00	Total de Cartera de Crédito Neto	AMBOS	14
10 45 00 00	Cartera de Crédito Neta	AMBOS	15
10 50 00 00	Cartera de Crédito Vigente	AMBOS	16
10 50 01 00	Créditos Comerciales	AMBOS	17
10 50 01 01	Actividad Empresarial o Comercial	AMBOS	18
10 50 01 02	Entidades Financieras	AMBOS	19
10 50 01 03	Entidades Gubernamentales	AMBOS	20
10 50 02 00	Créditos de Consumo	AMBOS	21
10 50 03 00	Créditos a la Vivienda	AMBOS	22
10 55 00 00	Cartera de Crédito Vencida	AMBOS	23
10 55 01 00	Créditos Vencidos Comerciales	AMBOS	24
10 55 01 01	Actividad Empresarial o Comercial	AMBOS	25
10 55 01 02	Entidades Financieras	AMBOS	26
10 55 01 03	Entidades Gubernamentales	AMBOS	27
10 55 02 00	Créditos Vencidos de Consumo	AMBOS	28

10 55 03 00	Créditos Vencidos a la Vivienda	AMBOS	29
10 60 00 00	Estimación Preventiva para Riesgos Crediticios	AMBOS	30
10 65 00 00	Derechos de Cobro Adquiridos (Neto)	AMBOS	31
10 70 00 00	Derechos de Cobro Adquiridos	AMBOS	32
10 75 00 00	Estimación por Irrecuperabilidad o Dificil Cobro	AMBOS	33
10 76 00 00	Cuentas por Cobrar Derivadas de Préstamos, Descuentos y Créditos Otorgados por las Compañías de Seguros y Fianzas (Neto)	AMBOS	34
10 77 00 00	Deudores por Prima (Neto)	AMBOS	35
10 78 00 00	Cuentas por Cobrar a Reaseguradoras y Reafianzadoras (Neto)	AMBOS	36
10 80 00 00	Beneficios por Recibir en Operaciones de Bursatilización	AMBOS	37
10 85 00 00	Cuentas por Cobrar	AMBOS	38
10 87 00 00	Inventario de Mercancías	AMBOS	39
10 90 00 00	Bienes Adjudicados	AMBOS	40
10 95 00 00	Inmuebles, Mobiliario y Equipo	AMBOS	41
11 00 00 00	Inversiones Permanentes	AMBOS	42
11 05 00 00	Activos de Larga Duración Disponibles para la Venta	AMBOS	43
11 10 00 00	Impuestos y PTU Diferidos (A Favor)	AMBOS	44
11 15 00 00	Otros Activos	AMBOS	45
11 15 01 00	Cargos Diferidos Pagos Anticipados e Intangibles	AMBOS	46
11 15 02 00	Otros Activos a Corto y Largo Plazo	AMBOS	47
20 00 00 00	PASIVO	AMBOS	48
20 05 00 00	Captación	AMBOS	49

20 05 01 00	Depósitos de Exigibilidad Inmediata	AMBOS	50
20 05 02 00	Depósitos a Plazo	AMBOS	51
20 05 02 01	Del Público en General	AMBOS	52
20 05 02 02	Mercado de Dinero	AMBOS	53
20 05 02 03	Fondos Especiales	AMBOS	54
20 05 03 00	Títulos de Crédito Emitidos	AMBOS	55
20 10 00 00	Préstamos Bancarios	AMBOS	56
20 10 01 00	De Exigibilidad Inmediata	AMBOS	57
20 10 02 00	De Corto Plazo	AMBOS	58
20 10 03 00	De Largo Plazo	AMBOS	59
20 15 00 00	Valores Asignados por Liquidar	AMBOS	60
20 16 00 00	Reservas Técnicas	AMBOS	61
20 20 00 00	Acreedores por Reporto	AMBOS	62
20 25 00 00	Préstamo de Valores	AMBOS	63
20 30 00 00	Colaterales Vendidos	AMBOS	64
20 30 01 00	Reportos	AMBOS	65
20 30 02 00	Préstamo de Valores	AMBOS	66
20 30 03 00	Derivados	AMBOS	67
20 30 04 00	Otros colaterales Vendidos	AMBOS	68
20 35 00 00	Derivados	AMBOS	69
20 35 01 00	Con Fines de Negociación	AMBOS	70
20 35 02 00	Con Fines de Cobertura	AMBOS	71

20 40 00 00	Ajustes de Valuación por Cobertura de Pasivos Financieros	AMBOS	72
20 41 00 00	Cuentas por Pagar a Reaseguradoras y Reafianzadoras	AMBOS	73
20 45 00 00	Obligaciones en Operaciones de Bursatilización	AMBOS	74
20 50 00 00	Otras Cuentas por Pagar	AMBOS	75
20 50 01 00	Impuestos a la Utilidad por Pagar	AMBOS	76
20 50 02 00	Participación de los Trabajadores en las Utilidades por Pagar	AMBOS	77
20 50 03 00	Aportaciones para Futuros Aumentos de Capital Pendientes de Formalizar por su Órgano de Gobierno	AMBOS	78
20 50 04 00	Acreedores por Liquidación de Operaciones	AMBOS	79
20 50 05 00	Acreedores por Cuentas de Margen	AMBOS	80
20 50 07 00	Acreedores por Colaterales Recibidos en Efectivo	AMBOS	81
20 50 06 00	Acreedores Diversos y Otras Cuentas por Pagar	AMBOS	82
20 55 00 00	Obligaciones Subordinadas en Circulación	AMBOS	83
20 60 00 00	Impuestos y PTU Diferidos (Neto)	AMBOS	84
20 65 00 00	Créditos Diferidos y Cobros Anticipados	AMBOS	85
30 00 00 00	Capital Contable	AMBOS	86
30 05 00 00	Capital Contribuido	AMBOS	87
30 05 01 00	Capital Social	AMBOS	88
30 05 02 00	Aportaciones para Futuros Aumentos de Capital Pendientes de Formalizar por su Órgano de Gobierno	AMBOS	89
30 05 03 00	Prima en Venta de Acciones	AMBOS	90
30 05 04 00	Obligaciones Subordinadas en Circulación	AMBOS	91

30 10 00 00	Capital Ganado	AMBOS	92
30 10 01 00	Reservas de Capital	AMBOS	93
30 10 02 00	Resultado de Ejercicios Anteriores	AMBOS	94
30 10 03 00	Resultado por Valuación de Títulos Disponibles para la Venta	AMBOS	95
30 10 04 00	Resultado por Valuación de Instrumentos de Cobertura de Flujos de Efectivo	AMBOS	96
30 10 05 00	Efecto Acumulado por Conversión	AMBOS	97
30 10 06 00	Resultado por Tenencia de Activos No Monetarios	AMBOS	98
30 10 07 00	Resultado Neto con Participación de Subsidiarias	AMBOS	99
30 03 00 00	Participación No Controladora	CONSOLIDADO	100
40 00 00 00	Cuentas de Orden	AMBOS	101
41 00 00 00	Operaciones por Cuenta de Terceros	AMBOS	102
41 01 00 00	Clientes Cuentas Corrientes	AMBOS	103
41 01 01 00	Bancos de clientes	AMBOS	104
41 01 02 00	Dividendos Cobrados de Clientes	AMBOS	105
41 01 03 00	Intereses Cobrados de Clientes	AMBOS	106
41 01 04 00	Liquidación de Operaciones de Clientes	AMBOS	107
41 01 05 00	Premios Cobrados de Clientes	AMBOS	108
41 01 06 00	Liquidaciones con Divisas de Clientes	AMBOS	109
41 01 07 00	Cuentas de Margen	AMBOS	110
41 01 08 00	Otras Cuentas Corrientes	AMBOS	111
41 02 00 00	Operaciones en Custodia	AMBOS	112
41 02 01 00	Valores de Clientes Recibidos en Custodia	AMBOS	113

41 02 02 00	Valores de Clientes en el Extranjero	AMBOS	114
41 03 00 00	Operaciones por Cuenta de Clientes	AMBOS	115
41 03 01 00	Operaciones de reporto por cuenta de clientes	AMBOS	116
41 03 02 00	Operaciones de préstamo de valores por cuenta de clientes	AMBOS	117
41 03 03 00	Colaterales recibidos en garantía por cuenta de clientes	AMBOS	118
41 03 04 00	Colaterales entregados en garantía por cuenta de clientes	AMBOS	119
41 03 05 00	Operaciones de compra de derivados	AMBOS	120
41 03 05 01	De futuros y contratos adelantados de clientes (monto nocional)	AMBOS	121
41 03 05 02	De opciones	AMBOS	122
41 03 05 03	De swaps	AMBOS	123
41 03 05 04	De paquetes de instrumentos derivados de clientes	AMBOS	124
41 03 06 00	Operaciones de venta de derivados	AMBOS	125
41 03 06 01	De futuros y contratos adelantados de clientes (monto nocional)	AMBOS	126
41 03 06 02	De opciones	AMBOS	127
41 03 06 03	De swaps	AMBOS	128
41 03 06 04	De paquetes de instrumentos derivados de clientes	AMBOS	129
41 03 07 00	Fideicomisos administrados	AMBOS	130
41 04 00 00	Operaciones de Banca de Inversión por Cuenta de Terceros (Neto)	AMBOS	131
42 00 00 00	Operaciones por Cuenta Propia	AMBOS	132
42 01 00 00	Avaless Otorgados	AMBOS	133
42 02 00 00	Activos y Pasivos Contingentes	AMBOS	134



42 03 00 00	Bienes en Fideicomiso o Mandato	AMBOS	135
42 03 01 00	Fideicomisos	AMBOS	136
42 03 02 00	Mandatos	AMBOS	137
42 04 00 00	Bienes en Custodia o en Administración	AMBOS	138
42 05 00 00	Compromisos Crediticios	AMBOS	139
42 06 00 00	Colaterales Recibidos por la Entidad	AMBOS	140
42 06 01 00	Efectivo Administrado en Fideicomiso	AMBOS	141
42 06 02 00	Deuda Gubernamental	AMBOS	142
42 06 03 00	Deuda Bancaria	AMBOS	143
42 06 04 00	Otros Títulos de Deuda	AMBOS	144
42 06 05 00	Instrumentos de Patrimonio Neto	AMBOS	145
42 06 06 00	Otros Valores	AMBOS	146
42 07 00 00	Colaterales Recibidos y Vendidos o Entregados por la Entidad	AMBOS	147
42 07 01 00	Deuda Gubernamental	AMBOS	148
42 07 02 00	Deuda Bancaria	AMBOS	149
42 07 03 00	Otros	AMBOS	150
42 07 04 00	Instrumentos de Patrimonio Neto	AMBOS	151
42 07 05 00	Otros Valores	AMBOS	152
42 08 00 00	Depósito de Bienes	AMBOS	153
42 09 00 00	Intereses Devengados No Cobrados Derivados de Cartera de Crédito Vencida	AMBOS	154
42 10 00 00	Garantías de Recuperación por Fianzas Expedidas	AMBOS	155
42 11 00 00	Reclamaciones Pagadas	AMBOS	156

42 12 00 00	Reclamaciones Canceladas	AMBOS	157
42 13 00 00	Reclamaciones Recuperadas	AMBOS	158
42 14 00 00	Responsabilidades por Fianzas en Vigor (Neto)	AMBOS	159
42 15 00 00	Otras Cuentas de Registro	AMBOS	160

[\(Volver\)](#)

## Grupos Financieros Estado de Resultados

### Estado de Resultados

Cuenta	Concepto	Consolidada	Orden
50 05 00 00	Ingresos por Intereses	AMBOS	1
50 06 00 00	Ingresos por Primas (Neto)	AMBOS	2
50 10 00 00	Gastos por Intereses	AMBOS	3
50 11 00 00	Incremento neto de Reservas Técnicas	AMBOS	4
50 12 00 00	Siniestralidad, Reclamaciones y Otras Obligaciones Contractuales (Neto)	AMBOS	5
50 15 00 00	Resultado por Posición Monetaria Neto (Margen Financiero)	AMBOS	6
50 20 00 00	Margen Financiero	AMBOS	7
50 25 00 00	Estimación Preventiva para Riesgos Crediticios	AMBOS	8
50 30 00 00	Margen Financiero Ajustado por Riesgos Crediticios	AMBOS	9
50 35 00 00	Comisiones y Tarifas Cobradas	AMBOS	10
50 40 00 00	Comisiones y Tarifas Pagadas	AMBOS	11
50 45 00 00	Resultado por Intermediación	AMBOS	12
50 50 00 00	Otros Ingresos (Egresos) de la Operación	AMBOS	13

50 60 00 00	Gastos de Administración y Promoción	AMBOS	14
50 65 00 00	Resultado de la Operación	AMBOS	15
51 00 00 00	Participación en el Resultado de Subsidiarias No Consolidadas y Asociadas	AMBOS	16
50 81 00 00	Resultados antes de Impuestos a la Utilidad	AMBOS	17
50 85 00 00	Impuestos a la Utilidad Causados	AMBOS	18
50 90 00 00	Impuestos a la Utilidad Diferidos	AMBOS	19
51 10 00 00	Resultado Antes de Operaciones Discontinuas	AMBOS	20
51 15 00 00	Operaciones Discontinuas	AMBOS	21
51 20 00 00	Resultado Neto	AMBOS	22
51 25 00 00	Participación No Controladora	CONSOLIDADO	23

[\(Volver\)](#)

#### Grupos Financieros Depósito Estado de Variaciones en el Capital Contable

### Estado de Variaciones en el Capital Contable

Cuenta	Concepto	Consolidada	Orden
<b>Saldo al inicio del periodo</b>			
910100000000526	Capital social	AMBOS	1
910100000000531	Aportaciones para futuros aumentos de capital formalizadas por su órgano de gobierno	AMBOS	2
910100000000529	Prima en venta de acciones	AMBOS	3
910100000000554	Obligaciones subordinadas en circulación	AMBOS	4
910100000000533	Reservas de capital	AMBOS	5

91010000000535	Resultado de ejercicios anteriores	AMBOS	6
91010000000537	Resultado por valuación de títulos disponibles para la venta	AMBOS	7
91010000000556	Resultado por valuación de instrumentos de cobertura de flujos de efectivo	AMBOS	8
91010000000539	Efecto acumulado por conversión	AMBOS	9
91010000000561	Resultado por tenencia de activos no monetarios	AMBOS	10
91010000000548	Resultado neto	AMBOS	11
91010000000559	Participación no controladora	CONSOLIDADO	12
91010000000560	Total capital contable	AMBOS	13
<b>MOVIMIENTOS INHERENTES A LAS DECISIONES DE LOS PROPIETARIOS</b>			
<b>Suscripción de acciones</b>			
91020100000526	Capital social	AMBOS	14
91020100000531	Aportaciones para futuros aumentos de capital formalizadas por su órgano de gobierno	AMBOS	15
91020100000529	Prima en venta de acciones	AMBOS	16
91020100000554	Obligaciones subordinadas en circulación	AMBOS	17
91020100000533	Reservas de capital	AMBOS	18
91020100000535	Resultado de ejercicios anteriores	AMBOS	19
91020100000537	Resultado por valuación de títulos disponibles para la venta	AMBOS	20
91020100000556	Resultado por valuación de instrumentos de cobertura de flujos de efectivo	AMBOS	21
91020100000539	Efecto acumulado por conversión	AMBOS	22
91020100000561	Resultado por tenencia de activos no monetarios	AMBOS	23
91020100000548	Resultado neto	AMBOS	24

910201000000559	Participación no controladora	CONSOLIDADO	25
910201000000560	Total capital contable	AMBOS	26
<b>Capitalización de utilidades</b>			
910202000000526	Capital social	AMBOS	27
910202000000531	Aportaciones para futuros aumentos de capital formalizadas por su órgano de gobierno	AMBOS	28
910202000000529	Prima en venta de acciones	AMBOS	29
910202000000554	Obligaciones subordinadas en circulación	AMBOS	30
910202000000533	Reservas de capital	AMBOS	31
910202000000535	Resultado de ejercicios anteriores	AMBOS	32
910202000000537	Resultado por valuación de títulos disponibles para la venta	AMBOS	33
910202000000556	Resultado por valuación de instrumentos de cobertura de flujos de efectivo	AMBOS	34
910202000000539	Efecto acumulado por conversión	AMBOS	35
910202000000561	Resultado por tenencia de activos no monetarios	AMBOS	36
910202000000548	Resultado neto	AMBOS	37
910202000000559	Participación no controladora	CONSOLIDADO	38
910202000000560	Total capital contable	AMBOS	39
<b>Constitución de reservas</b>			
910203000000526	Capital social	AMBOS	40
910203000000531	Aportaciones para futuros aumentos de capital formalizadas por su órgano de gobierno	AMBOS	41
910203000000529	Prima en venta de acciones	AMBOS	42
910203000000554	Obligaciones subordinadas en circulación	AMBOS	43

910203000000533	Reservas de capital	AMBOS	44
910203000000535	Resultado de ejercicios anteriores	AMBOS	45
910203000000537	Resultado por valuación de títulos disponibles para la venta	AMBOS	46
910203000000556	Resultado por valuación de instrumentos de cobertura de flujos de efectivo	AMBOS	47
910203000000539	Efecto acumulado por conversión	AMBOS	48
910203000000561	Resultado por tenencia de activos no monetarios	AMBOS	49
910203000000548	Resultado neto	AMBOS	50
910203000000559	Participación no controladora	CONSOLIDADO	51
910203000000560	Total capital contable	AMBOS	52
<b>Traspaso del resultado neto a resultado de ejercicios anteriores</b>			
910204000000526	Capital social	AMBOS	53
910204000000531	Aportaciones para futuros aumentos de capital formalizadas por su órgano de gobierno	AMBOS	54
910204000000529	Prima en venta de acciones	AMBOS	55
910204000000554	Obligaciones subordinadas en circulación	AMBOS	56
910204000000533	Reservas de capital	AMBOS	57
910204000000535	Resultado de ejercicios anteriores	AMBOS	58
910204000000537	Resultado por valuación de títulos disponibles para la venta	AMBOS	59
910204000000556	Resultado por valuación de instrumentos de cobertura de flujos de efectivo	AMBOS	60
910204000000539	Efecto acumulado por conversión	AMBOS	61
910204000000561	Resultado por tenencia de activos no monetarios	AMBOS	62
910204000000548	Resultado neto	AMBOS	63

910204000000559	Participación no controladora	CONSOLIDADO	64
910204000000560	Total capital contable	AMBOS	65
<b>Pago de dividendos</b>			
910205000000526	Capital social	AMBOS	66
910205000000531	Aportaciones para futuros aumentos de capital formalizadas por su órgano de gobierno	AMBOS	67
910205000000529	Prima en venta de acciones	AMBOS	68
910205000000554	Obligaciones subordinadas en circulación	AMBOS	69
910205000000533	Reservas de capital	AMBOS	70
910205000000535	Resultado de ejercicios anteriores	AMBOS	71
910205000000537	Resultado por valuación de títulos disponibles para la venta	AMBOS	72
910205000000556	Resultado por valuación de instrumentos de cobertura de flujos de efectivo	AMBOS	73
910205000000539	Efecto acumulado por conversión	AMBOS	74
910205000000561	Resultado por tenencia de activos no monetarios	AMBOS	75
910205000000548	Resultado neto	AMBOS	76
910205000000559	Participación no controladora	CONSOLIDADO	77
910205000000560	Total capital contable	AMBOS	78
<b>Otros</b>			
910206000000526	Capital social	AMBOS	79
910206000000531	Aportaciones para futuros aumentos de capital formalizadas por su órgano de gobierno	AMBOS	80
910206000000529	Prima en venta de acciones	AMBOS	81
910206000000554	Obligaciones subordinadas en circulación	AMBOS	82

910206000000533	Reservas de capital	AMBOS	83
910206000000535	Resultado de ejercicios anteriores	AMBOS	84
910206000000537	Resultado por valuación de títulos disponibles para la venta	AMBOS	85
910206000000556	Resultado por valuación de instrumentos de cobertura de flujos de efectivo	AMBOS	86
910206000000539	Efecto acumulado por conversión	AMBOS	87
910206000000561	Resultado por tenencia de activos no monetarios	AMBOS	88
910206000000548	Resultado neto	AMBOS	89
910206000000559	Participación no controladora	CONSOLIDADO	90
910206000000560	Total capital contable	AMBOS	91
<b>Total por movimientos inherentes a las decisiones de los propietarios</b>			
910200000000526	Capital social	AMBOS	92
910200000000531	Aportaciones para futuros aumentos de capital formalizadas por su órgano de gobierno	AMBOS	93
910200000000529	Prima en venta de acciones	AMBOS	94
910200000000554	Obligaciones subordinadas en circulación	AMBOS	95
910200000000533	Reservas de capital	AMBOS	96
910200000000535	Resultado de ejercicios anteriores	AMBOS	97
910200000000537	Resultado por valuación de títulos disponibles para la venta	AMBOS	98
910200000000556	Resultado por valuación de instrumentos de cobertura de flujos de efectivo	AMBOS	99
910200000000539	Efecto acumulado por conversión	AMBOS	100
910200000000561	Resultado por tenencia de activos no monetarios	AMBOS	101
910200000000548	Resultado neto	AMBOS	102



910200000000559	Participación no controladora	CONSOLIDADO	103
910200000000560	Total capital contable	AMBOS	104
<b>MOVIMIENTOS INHERENTES AL RECONOCIMIENTO DE LA UTILIDAD INTEGRAL</b>			
<b>Resultado neto</b>			
910301000000526	Capital social	AMBOS	105
910301000000531	Aportaciones para futuros aumentos de capital formalizadas por su órgano de gobierno	AMBOS	106
910301000000529	Prima en venta de acciones	AMBOS	107
910301000000554	Obligaciones subordinadas en circulación	AMBOS	108
910301000000533	Reservas de capital	AMBOS	109
910301000000535	Resultado de ejercicios anteriores	AMBOS	110
910301000000537	Resultado por valuación de títulos disponibles para la venta	AMBOS	111
910301000000556	Resultado por valuación de instrumentos de cobertura de flujos de efectivo	AMBOS	112
910301000000539	Efecto acumulado por conversión	AMBOS	113
910301000000561	Resultado por tenencia de activos no monetarios	AMBOS	114
910301000000548	Resultado neto	AMBOS	115
910301000000559	Participación no controladora	CONSOLIDADO	116
910301000000560	Total capital contable	AMBOS	117
<b>Resultado por valuación de títulos disponibles para la venta</b>			
910302000000526	Capital social	AMBOS	118
910302000000531	Aportaciones para futuros aumentos de capital formalizadas por su órgano de gobierno	AMBOS	119
910302000000529	Prima en venta de acciones	AMBOS	120

910302000000554	Obligaciones subordinadas en circulación	AMBOS	121
910302000000533	Reservas de capital	AMBOS	122
910302000000535	Resultado de ejercicios anteriores	AMBOS	123
910302000000537	Resultado por valuación de títulos disponibles para la venta	AMBOS	124
910302000000556	Resultado por valuación de instrumentos de cobertura de flujos de efectivo	AMBOS	125
910302000000539	Efecto acumulado por conversión	AMBOS	126
910302000000561	Resultado por tenencia de activos no monetarios	AMBOS	127
910302000000548	Resultado neto	AMBOS	128
910302000000559	Participación no controladora	CONSOLIDADO	129
910302000000560	Total capital contable	AMBOS	130
<b>Resultado por valuación de instrumentos de cobertura de flujos de efectivo.</b>			
910303000000526	Capital social	AMBOS	131
910303000000531	Aportaciones para futuros aumentos de capital formalizadas por su órgano de gobierno	AMBOS	132
910303000000529	Prima en venta de acciones	AMBOS	133
910303000000554	Obligaciones subordinadas en circulación	AMBOS	134
910303000000533	Reservas de capital	AMBOS	135
910303000000535	Resultado de ejercicios anteriores	AMBOS	136
910303000000537	Resultado por valuación de títulos disponibles para la venta	AMBOS	137
910303000000556	Resultado por valuación de instrumentos de cobertura de flujos de efectivo	AMBOS	138
910303000000539	Efecto acumulado por conversión	AMBOS	139

910303000000561	Resultado por tenencia de activos no monetarios	AMBOS	140
910303000000548	Resultado neto	AMBOS	141
910303000000559	Participación no controladora	CONSOLIDADO	142
910303000000560	Total capital contable	AMBOS	143
<b>Efecto acumulado por conversión</b>			
910304000000526	Capital social	AMBOS	144
910304000000531	Aportaciones para futuros aumentos de capital formalizadas por su órgano de gobierno	AMBOS	145
910304000000529	Prima en venta de acciones	AMBOS	146
910304000000554	Obligaciones subordinadas en circulación	AMBOS	147
910304000000533	Reservas de capital	AMBOS	148
910304000000535	Resultado de ejercicios anteriores	AMBOS	149
910304000000537	Resultado por valuación de títulos disponibles para la venta	AMBOS	150
910304000000556	Resultado por valuación de instrumentos de cobertura de flujos de efectivo	AMBOS	151
910304000000539	Efecto acumulado por conversión	AMBOS	152
910304000000561	Resultado por tenencia de activos no monetarios	AMBOS	153
910304000000548	Resultado neto	AMBOS	154
910304000000559	Participación no controladora	CONSOLIDADO	155
910304000000560	Total capital contable	AMBOS	156
<b>Resultado por tenencia de activos no monetarios</b>			
910306000000526	Capital social	AMBOS	157
910306000000531	Aportaciones para futuros aumentos de capital formalizadas por su órgano de gobierno	AMBOS	158

910306000000529	Prima en venta de acciones	AMBOS	159
910306000000554	Obligaciones subordinadas en circulación	AMBOS	160
910306000000533	Reservas de capital	AMBOS	161
910306000000535	Resultado de ejercicios anteriores	AMBOS	162
910306000000537	Resultado por valuación de títulos disponibles para la venta	AMBOS	163
910306000000556	Resultado por valuación de instrumentos de cobertura de flujos de efectivo	AMBOS	164
910306000000539	Efecto acumulado por conversión	AMBOS	165
910306000000561	Resultado por tenencia de activos no monetarios	AMBOS	166
910306000000548	Resultado neto	AMBOS	167
910306000000559	Participación no controladora	CONSOLIDADO	168
910306000000560	Total capital contable	AMBOS	169
<b>Otros</b>			
910308000000526	Capital social	AMBOS	170
910308000000531	Aportaciones para futuros aumentos de capital formalizadas por su órgano de gobierno	AMBOS	171
910308000000529	Prima en venta de acciones	AMBOS	172
910308000000554	Obligaciones subordinadas en circulación	AMBOS	173
910308000000533	Reservas de capital	AMBOS	174
910308000000535	Resultado de ejercicios anteriores	AMBOS	175
910308000000537	Resultado por valuación de títulos disponibles para la venta	AMBOS	176
910308000000556	Resultado por valuación de instrumentos de cobertura de flujos de efectivo	AMBOS	177
910308000000539	Efecto acumulado por conversión	AMBOS	178

910308000000561	Resultado por tenencia de activos no monetarios	AMBOS	179
910308000000548	Resultado neto	AMBOS	180
910308000000559	Participación no controladora	CONSOLIDADO	181
910308000000560	Total capital contable	AMBOS	182
<b>Total por movimientos inherentes al reconocimiento de la utilidad integral</b>			
910300000000526	Capital social	AMBOS	183
910300000000531	Aportaciones para futuros aumentos de capital formalizadas por su órgano de gobierno	AMBOS	184
910300000000529	Prima en venta de acciones	AMBOS	185
910300000000554	Obligaciones subordinadas en circulación	AMBOS	186
910300000000533	Reservas de capital	AMBOS	187
910300000000535	Resultado de ejercicios anteriores	AMBOS	188
910300000000537	Resultado por valuación de títulos disponibles para la venta	AMBOS	189
910300000000556	Resultado por valuación de instrumentos de cobertura de flujos de efectivo	AMBOS	190
910300000000539	Efecto acumulado por conversión	AMBOS	191
910300000000561	Resultado por tenencia de activos no monetarios	AMBOS	192
910300000000548	Resultado neto	AMBOS	193
910300000000559	Participación no controladora	CONSOLIDADO	194
910300000000560	Total capital contable	AMBOS	195
<b>Saldo al final del periodo</b>			
910000000000526	Capital social	AMBOS	196
910000000000531	Aportaciones para futuros aumentos de capital formalizadas por su órgano de gobierno	AMBOS	197

910000000000529	Prima en venta de acciones	AMBOS	198
910000000000554	Obligaciones subordinadas en circulación	AMBOS	199
910000000000533	Reservas de capital	AMBOS	200
910000000000535	Resultado de ejercicios anteriores	AMBOS	201
910000000000537	Resultado por valuación de títulos disponibles para la venta	AMBOS	202
910000000000556	Resultado por valuación de instrumentos de cobertura de flujos de efectivo	AMBOS	203
910000000000539	Efecto acumulado por conversión	AMBOS	204
910000000000561	Resultado por tenencia de activos no monetarios	AMBOS	205
910000000000548	Resultado neto	AMBOS	206
910000000000559	Participación no controladora	CONSOLIDADO	207
910000000000560	Total capital contable	AMBOS	208

[\(Volver\)](#)

## Grupos Financieros Flujo de Efectivo

### Flujo de Efectivo

Cuenta	Concepto	Consolidada	Orden
8201 01 00 00 00	Resultado Neto	AMBOS	1
8201 02 00 00 00	Ajustes por Partidas que no Implican Flujo de Efectivo:	AMBOS	2
8201 02 04 00 00	Pérdidas por Deterioro o Efecto por Reversión del Deterioro Asociados a Actividades de Inversión y Financiamiento	AMBOS	3
8201 02 11 00 00	Depreciaciones de Inmuebles, Mobiliario y Equipo	AMBOS	4
8201 02 12 00 00	Amortizaciones de Activos Intangibles	AMBOS	5
8201 02 61 00 00	Reservas Técnicas	AMBOS	6
8201 02 06 00 00	Provisiones	AMBOS	7

8201 02 07 00 00	Impuestos a la Utilidad Causados y Diferidos	AMBOS	8
8201 02 09 00 00	Participación en el Resultados de Subsidiarias No Consolidadas	AMBOS	9
8201 02 08 00 00	Operaciones discontinuadas	AMBOS	10
8201 02 90 00 00	Otros	AMBOS	11
<b>ACTIVIDADES DE OPERACION</b>			
8201 03 01 00 00	Cambio en Cuentas de Margen	AMBOS	12
8201 03 02 00 00	Cambio en Inversiones en Valores	AMBOS	13
8201 03 03 00 00	Cambio en Deudores por Reporto	AMBOS	14
8201 03 04 00 00	Cambio en Préstamo de Valores (Activo)	AMBOS	15
8201 03 05 00 00	Cambio en Derivados (Activo)	AMBOS	16
8201 03 06 00 00	Cambio en Cartera de Crédito (Neto)	AMBOS	17
8201 03 07 00 00	Cambio en Derechos de Cobro Adquiridos (Neto)	AMBOS	18
8201 03 61 00 00	Cambio en Cuentas por Cobrar de Instituciones de Seguros y Fianzas (Neto)	AMBOS	19
8201 03 62 00 00	Cambio en Deudores por Primas (Neto)	AMBOS	20
8201 03 63 00 00	Cambio en Reaseguradores y Reafianzadores (Neto) (Activo)	AMBOS	21
8201 03 08 00 00	Cambio en Beneficios por Recibir en Operaciones de Bursatilización	AMBOS	22
8201 03 09 00 00	Cambio en Bienes Adjudicados (Neto)	AMBOS	23
8201 03 10 00 00	Cambio en Otros Activos Operativos (Neto)	AMBOS	24
8201 03 21 00 00	Cambio en Captación	AMBOS	25
8201 03 12 00 00	Cambio en Préstamos bancarios y de Otros Organismos	AMBOS	26
8201 03 13 00 00	Cambio en Acreedores por Reporto	AMBOS	27

8201 03 14 00 00	Cambio en Préstamo de Valores (Pasivo)	AMBOS	28
8201 03 15 00 00	Cambio en Colaterales Vendidos o Dados en Garantía	AMBOS	29
8201 03 16 00 00	Cambio en Derivados (Pasivo)	AMBOS	30
8201 03 64 00 00	Cambio en Reaseguradores y Reafianzadores (Neto) (Pasivo)	AMBOS	31
8201 03 17 00 00	Cambio en Obligaciones en Operaciones de Bursatilización	AMBOS	32
8201 03 18 00 00	Cambio en Obligaciones Subordinadas con Características de Pasivo	AMBOS	33
8201 03 19 00 00	Cambio en Otros Pasivos Operativos	AMBOS	34
8201 03 20 00 00	Cambio en Instrumentos de Cobertura (De Partidas Cubiertas Relacionadas con Actividades de Operación)	AMBOS	35
8201 03 23 00 00	Cobros de Impuestos a la Utilidad (Devoluciones)	AMBOS	36
8201 03 24 00 00	Pagos de Impuestos a la Utilidad	AMBOS	37
8201 03 90 00 00	Otros	AMBOS	38
8201 03 00 00 00	Flujos Netos de Efectivo de Actividades de operación	AMBOS	39
<b>ACTIVIDADES DE INVERSION</b>			
8201 04 01 00 00	Cobros por Disposición de Inmuebles, Mobiliario y Equipo	AMBOS	40
8201 04 02 00 00	Pagos por Adquisición de Inmuebles, Mobiliario y Equipo	AMBOS	41
8201 04 03 00 00	Cobros por Disposición de Subsidiarias y Asociadas	AMBOS	42
8201 04 04 00 00	Pagos por Adquisición de Subsidiarias y Asociadas	AMBOS	43
8201 04 07 00 00	Cobros de Dividendos en Efectivo	AMBOS	44
8201 04 08 00 00	Pagos por Adquisición de Activos Intangibles	AMBOS	45
8201 04 09 00 00	Cobros por Disposición de Activos de Larga Duración Disponibles para la Venta	AMBOS	46
8201 04 10 00 00	Cobros por Disposición de Otros Activos de Larga Duración	AMBOS	47



8201 04 11 00 00	Pagos por Adquisición de Otros Activos de Larga Duración	AMBOS	48
8201 04 12 00 00	Cobros Asociados a Instrumentos de Cobertura (De Partidas Cubiertas Relacionadas con Actividades de Inversión)	AMBOS	49
8201 04 13 00 00	Pagos Asociados a Instrumentos de Cobertura (De Partidas Cubiertas Relacionadas con Actividades de Inversión)	AMBOS	50
8201 04 90 00 00	Otros	AMBOS	51
8201 04 00 00 00	Flujos Netos de Efectivo de Actividades de Inversión	AMBOS	52
<b>ACTIVIDADES DE FINANCIAMIENTO</b>			
8201 05 01 00 00	Cobros por Emisión de Acciones	AMBOS	53
8201 05 02 00 00	Pagos por Reembolsos de Capital Social	AMBOS	54
8201 05 03 00 00	Pagos de Dividendos en Efectivo	AMBOS	55
8201 05 04 00 00	Pagos Asociados a la Recompra de Acciones Propias	AMBOS	56
8201 05 05 00 00	Cobros por la Emisión de Obligaciones Subordinadas con Características de Capital	AMBOS	57
8201 05 06 00 00	Pagos Asociados a Obligaciones Subordinadas con Características de Capital	AMBOS	58
8201 05 90 00 00	Otros	AMBOS	59
8201 05 00 00 00	Flujos Netos de Efectivo de Actividades de Financiamiento	AMBOS	60
8201 00 00 00 00	Incremento o Disminución Neta de Efectivo	AMBOS	61
8203 00 00 00 00	Efectos por cambios en el valor del efectivo y equivalentes de efectivo	AMBOS	62
8202 00 00 00 00	Efectivo y Equivalentes de Efectivo al Inicio del Periodo	AMBOS	63
8200 00 00 00 00	Efectivo y Equivalentes de Efectivo al Final del Periodo	AMBOS	64

[\(Volver\)](#)

## Balance General

Cuenta	Concepto	Consolidada	Orden
100000000000	Activo	AMBOS	1
110000000000	Disponibilidades	AMBOS	2
115000000000	Cuentas de margen (derivados)	AMBOS	3
120000000000	Inversiones en valores	AMBOS	4
120100000000	Títulos para negociar	AMBOS	5
120200000000	Títulos disponibles para la venta	AMBOS	6
120300000000	Títulos conservados a vencimiento	AMBOS	7
120800000000	Deudores por reporto (Saldo deudor)	AMBOS	8
120700000000	Préstamo de valores	AMBOS	9
121400000000	Derivados	AMBOS	10
121406000000	Con fines de negociación	AMBOS	11
121407000000	Con fines de cobertura	AMBOS	12
121700000000	Ajustes de valuación por cobertura de activos financieros	AMBOS	13
128000000000	Total de cartera de crédito (neto)	AMBOS	14
129000000000	Cartera de crédito (neta)	AMBOS	15
129500000000	Cartera de crédito	AMBOS	16
130000000000	Cartera de crédito vigente	AMBOS	17
130100000000	Créditos comerciales	AMBOS	18
130107010000	Actividad empresarial o comercial	AMBOS	19
130107020000	Entidades financieras	AMBOS	20

130107030000	Entidades gubernamentales	AMBOS	21
131100000000	Créditos de consumo	AMBOS	22
132100000000	Créditos a la vivienda	AMBOS	23
132107010000	Media y residencial	AMBOS	24
132107020000	De interés social	AMBOS	25
132107030000	Créditos adquiridos al INFONAVIT o el FOVISSSTE	AMBOS	26
132107040000	Remodelación o mejoramiento con garantía otorgada por la Banca de Desarrollo o fideicomisos públicos	AMBOS	27
133100000000	Créditos otorgados en calidad de agente del Gobierno Federal	AMBOS	28
135000000000	Cartera de crédito vencida	AMBOS	29
135051000000	Créditos comerciales	AMBOS	30
135051010000	Actividad empresarial o comercial	AMBOS	31
135051020000	Entidades financieras	AMBOS	32
135051030000	Entidades gubernamentales	AMBOS	33
135061000000	Créditos de consumo	AMBOS	34
135071000000	Créditos a la vivienda	AMBOS	35
135071010000	Media y residencial	AMBOS	36
135071020000	De interés social	AMBOS	37
135071030000	Créditos adquiridos al INFONAVIT o el FOVISSSTE	AMBOS	38
135071040000	Remodelación o mejoramiento con garantía otorgada por la Banca de Desarrollo o fideicomisos públicos	AMBOS	39
139000000000	Estimación preventiva para riesgos crediticios	AMBOS	40

139700000000	Derechos de cobro (neto)	AMBOS	41
139798000000	Derechos de cobro adquiridos	AMBOS	42
139799000000	Estimación por irrecuperabilidad o difícil cobro	AMBOS	43
179700000000	Beneficios por recibir en operaciones de bursatilización	AMBOS	44
140000000000	Otras cuentas por cobrar	AMBOS	45
150000000000	Bienes adjudicados	AMBOS	46
160000000000	Propiedades, mobiliario y equipo	AMBOS	47
170000000000	Inversiones permanentes	AMBOS	48
179500000000	Activos de larga duración disponibles para la venta	AMBOS	49
180000000000	Impuestos y PTU diferidos (a favor)	AMBOS	50
190000000000	Otros activos	AMBOS	51
190300000000	Cargos diferidos, pagos anticipados e intangibles	AMBOS	52
191600000000	Otros activos a corto y largo plazo	AMBOS	53
200000000000	PASIVO	AMBOS	54
210000000000	Captación tradicional	AMBOS	55
210100000000	Depósitos de exigibilidad inmediata	AMBOS	56
211100000000	Depósitos a plazo	AMBOS	57
211101000000	Del público en general	AMBOS	58
211102000000	Mercado de dinero	AMBOS	59
211103000000	Fondos especiales	AMBOS	60
212500000000	Títulos de crédito emitidos	AMBOS	61
216100000000	Cuenta global de captación sin movimientos	AMBOS	62

230000000000	Préstamos interbancarios y de otros organismos	AMBOS	63
230100000000	De exigibilidad inmediata	AMBOS	64
230200000000	De corto plazo	AMBOS	65
230300000000	De largo plazo	AMBOS	66
203000000000	Valores asignados por liquidar	AMBOS	67
220800000000	Acreedores por reporto	AMBOS	68
220700000000	Préstamo de valores	AMBOS	69
220900000000	Colaterales vendidos o dados en garantía	AMBOS	70
220901000000	Reportos	AMBOS	71
220902000000	Préstamo de valores	AMBOS	72
220903000000	Derivados	AMBOS	73
220990000000	Otros colaterales vendidos	AMBOS	74
221400000000	Derivados	AMBOS	75
221406000000	Con fines de negociación	AMBOS	76
221407000000	Con fines de cobertura	AMBOS	77
221700000000	Ajustes de valuación por cobertura de pasivos financieros	AMBOS	78
221900000000	Obligaciones en operaciones de bursatilización	AMBOS	79
225000000000	Recursos de aplicación restringida recibidos del Gobierno Federal	AMBOS	80
240000000000	Otras cuentas por pagar	AMBOS	81
240200000000	Impuestos a la utilidad por pagar	AMBOS	82
240800000000	Participación de los trabajadores en las utilidades por pagar	AMBOS	83

240300000000	Aportaciones para futuros aumentos de capital pendientes de formalizar por su órgano de gobierno	AMBOS	84
240900000000	Acreedores por liquidación de operaciones	AMBOS	85
241000000000	Acreedores por cuentas de margen	AMBOS	86
241300000000	Acreedores por colaterales recibidos en efectivo	AMBOS	87
240100000000	Acreedores diversos y otras cuentas por pagar	AMBOS	88
270000000000	Obligaciones subordinadas en circulación	AMBOS	89
280000000000	Impuestos y PTU diferidos (a cargo)	AMBOS	90
290000000000	Créditos diferidos y cobros anticipados	AMBOS	91
400000000000	CAPITAL CONTABLE	AMBOS	92
450000000000	Participación controladora	AMBOS	93
410000000000	Capital contribuido	AMBOS	94
410100000000	Capital social	AMBOS	95
410700000000	Aportaciones para futuros aumentos de capital formalizadas por su órgano de gobierno	AMBOS	96
410400000000	Prima en venta de acciones	AMBOS	97
411100000000	Obligaciones subordinadas en circulación	AMBOS	98
420000000000	Capital ganado	AMBOS	99
420100000000	Reservas de capital	AMBOS	100
420300000000	Resultado de ejercicios anteriores	AMBOS	101
420500000000	Resultado por valuación de títulos disponibles para la venta	AMBOS	102
421500000000	Resultado por valuación de instrumentos de cobertura de flujos de efectivo	AMBOS	103
421700000000	Efecto acumulado por conversión	AMBOS	104

422300000000	Remediones por beneficios definidos a los empleados	AMBOS	105
420900000000	Resultado por tenencia de activos no monetarios	AMBOS	106
421100000000	Resultado neto	AMBOS	107
430000000000	Participación no controladora	CONSOLIDADO	108
431000000000	Resultado neto correspondiente a la participación no controladora	AMBOS	109
439000000000	Otra participación no controladora	AMBOS	110
700000000000	CUENTAS DE ORDEN	AMBOS	111
710000000000	Avaes otorgados	AMBOS	112
790000000000	Activos y pasivos contingentes	AMBOS	113
730000000000	Compromisos crediticios	AMBOS	114
740000000000	Bienes en fideicomiso o mandato	AMBOS	115
740100000000	Fideicomisos	AMBOS	116
740200000000	Mandatos	AMBOS	117
770300000000	Agente financiero del Gobierno Federal	AMBOS	118
750000000000	Bienes en custodia o en administración	AMBOS	119
773100000000	Colaterales recibidos por la entidad	AMBOS	120
773200000000	Colaterales recibidos y vendidos o entregados en garantía por la entidad	AMBOS	121
760000000000	Operaciones de banca de inversión por cuenta de terceros	AMBOS	122
771000000000	Intereses devengados no cobrados derivados de cartera de crédito vencida	AMBOS	123
780000000000	Otras cuentas de registro	AMBOS	124

[\(Volver\)](#)

## Estado de Resultados

Cuenta	Concepto	Consolidada	Orden
510000000000	Ingresos por intereses	AMBOS	1
610000000000	Gastos por intereses	AMBOS	2
520000000000	Resultado por posición monetaria neto (margen financiero)	AMBOS	3
670100000000	MARGEN FINANCIERO	AMBOS	4
620000000000	Estimación preventiva para riesgos crediticios	AMBOS	5
670200000000	MARGEN FINANCIERO AJUSTADO POR RIESGOS CREDITICIOS	AMBOS	6
530000000000	Comisiones y tarifas cobradas	AMBOS	7
630000000000	Comisiones y tarifas pagadas	AMBOS	8
540000000000	Resultado por intermediación	AMBOS	9
505000000000	Otros ingresos (egresos) de la operación	AMBOS	10
590000000000	Subsidios	AMBOS	11
640000000000	Gastos de administración y promoción	AMBOS	12
670400000000	RESULTADO DE LA OPERACIÓN	AMBOS	13
570000000000	Participación en el resultado de subsidiarias no consolidadas, asociadas y negocios conjuntos	AMBOS	14
672500000000	RESULTADO ANTES DE IMPUESTOS A LA UTILIDAD	AMBOS	15
660000000000	Impuestos a la utilidad causados	AMBOS	16
560000000000	Impuestos a la utilidad diferidos	AMBOS	17
670700000000	RESULTADO ANTES DE OPERACIONES DISCONTINUAS	AMBOS	18
580000000000	Operaciones discontinuadas	AMBOS	19



671100000000	RESULTADO NETO	AMBOS	20
670900000000	Participación controladora	CONSOLIDADO	21
671300000000	Participación no controladora	CONSOLIDADO	22

[\(Volver\)](#)

## Instituciones de Crédito Depósito Estado de Variaciones en el Capital Contable

### Estado de Variaciones en el Capital Contable

Cuenta	Concepto	Consolidada	Orden
<b>Saldo al inicio del periodo</b>			
910100000000558	Participación controladora	AMBOS	1
910100000000526	Capital social	AMBOS	2
910100000000531	Aportaciones para futuros aumentos de capital formalizadas por su Órgano de Gobierno	AMBOS	3
910100000000529	Prima en venta por acciones	AMBOS	4
910100000000554	Obligaciones subordinadas en circulación	AMBOS	5
910100000000533	Reservas de capital	AMBOS	6
910100000000535	Resultado de ejercicios anteriores	AMBOS	7
910100000000537	Resultado por valuación de títulos disponibles para la venta	AMBOS	8
910100000000556	Resultado por valuación de instrumentos de cobertura de flujos de efectivo	AMBOS	9
910100000000539	Efecto Acumulado por conversión	AMBOS	10
910100000000549	Remediciones por beneficios definidos a los empleados	AMBOS	11
910100000000561	Resultado por tenencia de activos no monetarios	AMBOS	12
910100000000548	Resultado neto	AMBOS	13
910100000000559	Participación no controladora	CONSOLIDADO	14

91010000000560	Total capital contable	AMBOS	15
<b>MOVIMIENTOS INHERENTES A LAS DECISIONES DE LOS PROPIETARIOS</b>			
<b>Suscripción de acciones</b>			
910201000000558	Participación controladora	AMBOS	16
910201000000526	Capital social	AMBOS	17
910201000000531	Aportaciones para futuros aumentos de capital formalizadas por su Órgano de Gobierno	AMBOS	18
910201000000529	Prima en venta por acciones	AMBOS	19
910201000000554	Obligaciones subordinadas en circulación	AMBOS	20
910201000000533	Reservas de capital	AMBOS	21
910201000000535	Resultado de ejercicios anteriores	AMBOS	22
910201000000537	Resultado por valuación de títulos disponibles para la venta	AMBOS	23
910201000000556	Resultado por valuación de instrumentos de cobertura de flujos de efectivo	AMBOS	24
910201000000539	Efecto Acumulado por conversión	AMBOS	25
910201000000549	Remediciones por beneficios definidos a los empleados	AMBOS	26
910201000000561	Resultado por tenencia de activos no monetarios	AMBOS	27
910201000000548	Resultado neto	AMBOS	28
910201000000559	Participación no controladora	CONSOLIDADO	29
910201000000560	Total capital contable	AMBOS	30
<b>Capitalización de utilidades</b>			
910202000000558	Participación controladora	AMBOS	31
910202000000526	Capital social	AMBOS	32

910202000000531	Aportaciones para futuros aumentos de capital formalizadas por su Órgano de Gobierno	AMBOS	33
910202000000529	Prima en venta por acciones	AMBOS	34
910202000000554	Obligaciones subordinadas en circulación	AMBOS	35
910202000000533	Reservas de capital	AMBOS	36
910202000000535	Resultado de ejercicios anteriores	AMBOS	37
910202000000537	Resultado por valuación de títulos disponibles para la venta	AMBOS	38
910202000000556	Resultado por valuación de instrumentos de cobertura de flujos de efectivo	AMBOS	39
910202000000539	Efecto Acumulado por conversión	AMBOS	40
910202000000549	Remediciones por beneficios definidos a los empleados	AMBOS	41
910202000000561	Resultado por tenencia de activos no monetarios	AMBOS	42
910202000000548	Resultado neto	AMBOS	43
910202000000559	Participación no controladora	CONSOLIDADO	44
910202000000560	Total capital contable	AMBOS	45
<b>Constitución de reservas</b>			
910203000000558	Participación controladora	AMBOS	46
910203000000526	Capital social	AMBOS	47
910203000000531	Aportaciones para futuros aumentos de capital formalizadas por su Órgano de Gobierno	AMBOS	48
910203000000529	Prima en venta por acciones	AMBOS	49
910203000000554	Obligaciones subordinadas en circulación	AMBOS	50
910203000000533	Reservas de capital	AMBOS	51

910203000000535	Resultado de ejercicios anteriores	AMBOS	52
910203000000537	Resultado por valuación de títulos disponibles para la venta	AMBOS	53
910203000000556	Resultado por valuación de instrumentos de cobertura de flujos de efectivo	AMBOS	54
910203000000539	Efecto Acumulado por conversión	AMBOS	55
910203000000549	Remediones por beneficios definidos a los empleados	AMBOS	56
910203000000561	Resultado por tenencia de activos no monetarios	AMBOS	57
910203000000548	Resultado neto	AMBOS	58
910203000000559	Participación no controladora	CONSOLIDADO	59
910203000000560	Total capital contable	AMBOS	60
<b>Traspaso del resultado neto a resultado de ejercicios anteriores</b>			
910204000000558	Participación controladora	AMBOS	61
910204000000526	Capital social	AMBOS	62
910204000000531	Aportaciones para futuros aumentos de capital formalizadas por su Órgano de Gobierno	AMBOS	63
910204000000529	Prima en venta por acciones	AMBOS	64
910204000000554	Obligaciones subordinadas en circulación	AMBOS	65
910204000000533	Reservas de capital	AMBOS	66
910204000000535	Resultado de ejercicios anteriores	AMBOS	67
910204000000537	Resultado por valuación de títulos disponibles para la venta	AMBOS	68
910204000000556	Resultado por valuación de instrumentos de cobertura de flujos de efectivo	AMBOS	69
910204000000539	Efecto Acumulado por conversión	AMBOS	70
910204000000549	Remediones por beneficios definidos a los empleados	AMBOS	71

910204000000561	Resultado por tenencia de activos no monetarios	AMBOS	72
910204000000548	Resultado neto	AMBOS	73
910204000000559	Participación no controladora	CONSOLIDADO	74
910204000000560	Total capital contable	AMBOS	75
<b>Pago de dividendos</b>			
910205000000558	Participación controladora	AMBOS	76
910205000000526	Capital social	AMBOS	77
910205000000531	Aportaciones para futuros aumentos de capital formalizadas por su Órgano de Gobierno	AMBOS	78
910205000000529	Prima en venta por acciones	AMBOS	79
910205000000554	Obligaciones subordinadas en circulación	AMBOS	80
910205000000533	Reservas de capital	AMBOS	81
910205000000535	Resultado de ejercicios anteriores	AMBOS	82
910205000000537	Resultado por valuación de títulos disponibles para la venta	AMBOS	83
910205000000556	Resultado por valuación de instrumentos de cobertura de flujos de efectivo	AMBOS	84
910205000000539	Efecto Acumulado por conversión	AMBOS	85
910205000000549	Remediciones por beneficios definidos a los empleados	AMBOS	86
910205000000561	Resultado por tenencia de activos no monetarios	AMBOS	87
910205000000548	Resultado neto	AMBOS	88
910205000000559	Participación no controladora	CONSOLIDADO	89
910205000000560	Total capital contable	AMBOS	90
<b>Otros</b>			

910206000000558	Participación controladora	AMBOS	91
910206000000526	Capital social	AMBOS	92
910206000000531	Aportaciones para futuros aumentos de capital formalizadas por su Órgano de Gobierno	AMBOS	93
910206000000529	Prima en venta por acciones	AMBOS	94
910206000000554	Obligaciones subordinadas en circulación	AMBOS	95
910206000000533	Reservas de capital	AMBOS	96
910206000000535	Resultado de ejercicios anteriores	AMBOS	97
910206000000537	Resultado por valuación de títulos disponibles para la venta	AMBOS	98
910206000000556	Resultado por valuación de instrumentos de cobertura de flujos de efectivo	AMBOS	99
910206000000539	Efecto Acumulado por conversión	AMBOS	100
910206000000549	Remediciones por beneficios definidos a los empleados	AMBOS	101
910206000000561	Resultado por tenencia de activos no monetarios	AMBOS	102
910206000000548	Resultado neto	AMBOS	103
910206000000559	Participación no controladora	CONSOLIDADO	104
910206000000560	Total capital contable	AMBOS	105
<b>Total por movimientos inherentes a las decisiones de los propietarios</b>			
910200000000558	Participación controladora	AMBOS	106
910200000000526	Capital social	AMBOS	107
910200000000531	Aportaciones para futuros aumentos de capital formalizadas por su Órgano de Gobierno	AMBOS	108
910200000000529	Prima en venta por acciones	AMBOS	109
910200000000554	Obligaciones subordinadas en circulación	AMBOS	110

91020000000533	Reservas de capital	AMBOS	111
91020000000535	Resultado de ejercicios anteriores	AMBOS	112
91020600000537	Resultado por valuación de títulos disponibles para la venta	AMBOS	113
91020600000556	Resultado por valuación de instrumentos de cobertura de flujos de efectivo	AMBOS	114
91020600000539	Efecto Acumulado por conversión	AMBOS	115
91020600000549	Remediones por beneficios definidos a los empleados	AMBOS	116
91020600000561	Resultado por tenencia de activos no monetarios	AMBOS	117
91020600000548	Resultado neto	AMBOS	118
91020600000559	Participación no controladora	CONSOLIDADO	119
91020600000560	Total capital contable	AMBOS	120
<b>MOVIMIENTOS INHERENTES AL RECONOCIMIENTO DE LA UTILIDAD INTEGRAL</b>			
<b>Resultado neto</b>			
91030100000558	Participación controladora	AMBOS	121
91030100000526	Capital social	AMBOS	122
91030100000531	Aportaciones para futuros aumentos de capital formalizadas por su Órgano de Gobierno	AMBOS	123
91030100000529	Prima en venta por acciones	AMBOS	124
91030100000554	Obligaciones subordinadas en circulación	AMBOS	125
91030100000533	Reservas de capital	AMBOS	126
91030100000535	Resultado de ejercicios anteriores	AMBOS	127
91030100000537	Resultado por valuación de títulos disponibles para la venta	AMBOS	128
91030100000556	Resultado por valuación de instrumentos de cobertura de flujos de efectivo	AMBOS	129

910301000000539	Efecto Acumulado por conversión	AMBOS	130
910301000000549	Remediones por beneficios definidos a los empleados	AMBOS	131
910301000000561	Resultado por tenencia de activos no monetarios	AMBOS	132
910301000000548	Resultado neto	AMBOS	133
910301000000559	Participación no controladora	CONSOLIDADO	134
910301000000560	Total capital contable	AMBOS	135
<b>Resultado por valuación de títulos disponibles para la venta</b>			
910302000000558	Participación controladora	AMBOS	136
910302000000526	Capital social	AMBOS	137
910302000000531	Aportaciones para futuros aumentos de capital formalizadas por su Órgano de Gobierno	AMBOS	138
910302000000529	Prima en venta por acciones	AMBOS	139
910302000000554	Obligaciones subordinadas en circulación	AMBOS	140
910302000000533	Reservas de capital	AMBOS	141
910302000000535	Resultado de ejercicios anteriores	AMBOS	142
910302000000537	Resultado por valuación de títulos disponibles para la venta	AMBOS	143
910302000000556	Resultado por valuación de instrumentos de cobertura de flujos de efectivo	AMBOS	144
910302000000539	Efecto Acumulado por conversión	AMBOS	145
910302000000549	Remediones por beneficios definidos a los empleados	AMBOS	146
910302000000561	Resultado por tenencia de activos no monetarios	AMBOS	147
910302000000548	Resultado neto	AMBOS	148
910302000000559	Participación no controladora	CONSOLIDADO	149



910302000000560	Total capital contable	AMBOS	150
	<b>Resultado por valuación de instrumentos de cobertura de flujos de efectivo.</b>		
910303000000558	Participación controladora	AMBOS	151
910303000000526	Capital social	AMBOS	152
910303000000531	Aportaciones para futuros aumentos de capital formalizadas por su Órgano de Gobierno	AMBOS	153
910303000000529	Prima en venta por acciones	AMBOS	154
910303000000554	Obligaciones subordinadas en circulación	AMBOS	155
910303000000533	Reservas de capital	AMBOS	156
910303000000535	Resultado de ejercicios anteriores	AMBOS	157
910303000000537	Resultado por valuación de títulos disponibles para la venta	AMBOS	158
910303000000556	Resultado por valuación de instrumentos de cobertura de flujos de efectivo	AMBOS	159
910303000000539	Efecto Acumulado por conversión	AMBOS	160
910303000000549	Remediciones por beneficios definidos a los empleados	AMBOS	161
910303000000561	Resultado por tenencia de activos no monetarios	AMBOS	162
910303000000548	Resultado neto	AMBOS	163
910303000000559	Participación no controladora	CONSOLIDADO	164
910303000000560	Total capital contable	AMBOS	165
	<b>Efecto acumulado por conversión</b>		
910304000000558	Participación controladora	AMBOS	166
910304000000526	Capital social	AMBOS	167
910304000000531	Aportaciones para futuros aumentos de capital formalizadas por su Órgano de Gobierno	AMBOS	168

910304000000529	Prima en venta por acciones	AMBOS	169
910304000000554	Obligaciones subordinadas en circulación	AMBOS	170
910304000000533	Reservas de capital	AMBOS	171
910304000000535	Resultado de ejercicios anteriores	AMBOS	172
910304000000537	Resultado por valuación de títulos disponibles para la venta	AMBOS	173
910304000000556	Resultado por valuación de instrumentos de cobertura de flujos de efectivo	AMBOS	174
910304000000539	Efecto Acumulado por conversión	AMBOS	175
910304000000549	Remediciones por beneficios definidos a los empleados	AMBOS	176
910304000000561	Resultado por tenencia de activos no monetarios	AMBOS	177
910304000000548	Resultado neto	AMBOS	178
910304000000559	Participación no controladora	CONSOLIDADO	179
910304000000560	Total capital contable	AMBOS	180
<b>Remediciones por beneficios definidos a los empleados</b>			
910309000000558	Participación controladora	AMBOS	181
910309000000526	Capital social	AMBOS	182
910309000000531	Aportaciones para futuros aumentos de capital formalizadas por su Órgano de Gobierno	AMBOS	183
910309000000529	Prima en venta de acciones	AMBOS	184
910309000000554	Obligaciones subordinadas en circulación	AMBOS	185
910309000000533	Reservas de capital	AMBOS	186
910309000000535	Resultado de ejercicios anteriores	AMBOS	187
910309000000537	Resultado por valuación de títulos disponibles para la venta	AMBOS	188

910309000000556	Resultado por valuación de instrumentos de cobertura de flujos de efectivo	AMBOS	189
910309000000539	Efecto Acumulado por conversión	AMBOS	190
910309000000549	Remediciones por beneficios definidos a los empleados	AMBOS	191
910309000000561	Resultado por tenencia de activos no monetarios	AMBOS	192
910309000000548	Resultado neto	AMBOS	193
910309000000559	Participación no controladora	CONSOLIDADO	194
910309000000560	Capital contable	AMBOS	195
<b>Resultado por tenencia de activos no monetarios</b>			
910306000000558	Participación controladora	AMBOS	196
910306000000526	Capital social	AMBOS	197
910306000000531	Aportaciones para futuros aumentos de capital formalizadas por su Órgano de Gobierno	AMBOS	198
910306000000529	Prima en venta por acciones	AMBOS	199
910306000000554	Obligaciones subordinadas en circulación	AMBOS	200
910306000000533	Reservas de capital	AMBOS	201
910306000000535	Resultado de ejercicios anteriores	AMBOS	202
910306000000537	Resultado por valuación de títulos disponibles para la venta	AMBOS	203
910306000000556	Resultado por valuación de instrumentos de cobertura de flujos de efectivo	AMBOS	204
910306000000539	Efecto Acumulado por conversión	AMBOS	205
910306000000549	Remediciones por beneficios definidos a los empleados	AMBOS	206
910306000000561	Resultado por tenencia de activos no monetarios	AMBOS	207
910306000000548	Resultado neto	AMBOS	208

910306000000559	Participación no controladora	CONSOLIDADO	209
910306000000560	Total capital contable	AMBOS	210
	<b>Otros</b>		
910308000000558	Participación controladora	AMBOS	211
910308000000526	Capital social	AMBOS	212
910308000000531	Aportaciones para futuros aumentos de capital formalizadas por su Órgano de Gobierno	AMBOS	213
910308000000529	Prima en venta por acciones	AMBOS	214
910308000000554	Obligaciones subordinadas en circulación	AMBOS	215
910308000000533	Reservas de capital	AMBOS	216
910308000000535	Resultado de ejercicios anteriores	AMBOS	217
910308000000537	Resultado por valuación de títulos disponibles para la venta	AMBOS	218
910308000000556	Resultado por valuación de instrumentos de cobertura de flujos de efectivo	AMBOS	219
910308000000539	Efecto Acumulado por conversión	AMBOS	220
910308000000549	Remediciones por beneficios definidos a los empleados	AMBOS	221
910308000000561	Resultado por tenencia de activos no monetarios	AMBOS	222
910308000000548	Resultado neto	AMBOS	223
910308000000559	Participación no controladora	CONSOLIDADO	224
910308000000560	Total capital contable	AMBOS	225
	<b>Total de movimientos inherentes al reconocimiento de la utilidad integral</b>		
910300000000558	Participación controladora	AMBOS	226
910300000000526	Capital social	AMBOS	227

910300000000531	Aportaciones para futuros aumentos de capital formalizadas por su Órgano de Gobierno	AMBOS	228
910300000000529	Prima en venta por acciones	AMBOS	229
910300000000554	Obligaciones subordinadas en circulación	AMBOS	230
910300000000533	Reservas de capital	AMBOS	231
910300000000535	Resultado de ejercicios anteriores	AMBOS	232
910300000000537	Resultado por valuación de títulos disponibles para la venta	AMBOS	233
910300000000556	Resultado por valuación de instrumentos de cobertura de flujos de efectivo	AMBOS	234
910300000000539	Efecto Acumulado por conversión	AMBOS	235
910300000000549	Remediciones por beneficios definidos a los empleados	AMBOS	236
910300000000561	Resultado por tenencia de activos no monetarios	AMBOS	237
910300000000548	Resultado neto	AMBOS	238
910300000000559	Participación no controladora	CONSOLIDADO	239
910300000000560	Total capital contable	AMBOS	240
<b>Saldo al final del periodo</b>			
910000000000558	Participación controladora	AMBOS	241
910000000000526	Capital social	AMBOS	242
910000000000531	Aportaciones para futuros aumentos de capital formalizadas por su Órgano de Gobierno	AMBOS	243
910000000000529	Prima en venta por acciones	AMBOS	244
910000000000554	Obligaciones subordinadas en circulación	AMBOS	245
910000000000533	Reservas de capital	AMBOS	246

910000000000535	Resultado de ejercicios anteriores	AMBOS	247
910000000000537	Resultado por valuación de títulos disponibles para la venta	AMBOS	248
910000000000556	Resultado por valuación de instrumentos de cobertura de flujos de efectivo	AMBOS	249
910000000000539	Efecto Acumulado por conversión	AMBOS	250
910000000000549	Remediciones por beneficios definidos a los empleados	AMBOS	251
910000000000561	Resultado por tenencia de activos no monetarios	AMBOS	252
910000000000548	Resultado neto	AMBOS	253
910000000000559	Participación no controladora	CONSOLIDADO	254
910000000000560	Total capital contable	AMBOS	255

[\(Volver\)](#)

## Instituciones de Crédito Flujo de Efectivo

### Flujo de Efectivo

Cuenta	Concepto	Consolidada	Orden
820103500000	Resultado neto	AMBOS	1
820103600000	Ajustes por partidas que no implican flujo de efectivo:	AMBOS	2
820103600100	Pérdidas por deterioro o efecto por reversión del deterioro asociados a actividades de inversión	AMBOS	3
820103600200	Depreciaciones de propiedades, mobiliario y equipo	AMBOS	4
820103600300	Amortizaciones de activos intangibles	AMBOS	5
820103600400	Provisiones	AMBOS	6
820103600500	Impuestos a la utilidad causados y diferidos	AMBOS	7
820103600600	Participación en el resultado de subsidiarias no consolidadas, asociadas y negocios conjuntos	AMBOS	8
820103600700	Operaciones discontinuadas	AMBOS	9

820103609000	Otros	AMBOS	10
<b>Actividades de operación</b>			
820103010000	Cambio en cuentas de margen	AMBOS	11
820103020000	Cambio en inversiones en valores	AMBOS	12
820103030000	Cambio en deudores por reporto	AMBOS	13
820103040000	Cambio en préstamo de valores (activo)	AMBOS	14
820103050000	Cambio en derivados (activo)	AMBOS	15
820103060000	Cambio en cartera de crédito (neto)	AMBOS	16
820103070000	Cambio en derechos de cobro adquiridos (neto)	AMBOS	17
820103080000	Cambio en beneficios por recibir en operaciones de bursatilización	AMBOS	18
820103090000	Cambio en bienes adjudicados (neto)	AMBOS	19
820103100000	Cambio en otros activos operativos (neto)	AMBOS	20
820103110000	Cambio en captación tradicional	AMBOS	21
820103120000	Cambio en préstamos interbancarios y de otros organismos	AMBOS	22
820103130000	Cambio en acreedores por reporto	AMBOS	23
820103140000	Cambio en préstamo de valores (pasivo)	AMBOS	24
820103150000	Cambio en colaterales vendidos o dados en garantía	AMBOS	25
820103160000	Cambio en derivados (pasivo)	AMBOS	26
820103170000	Cambio en obligaciones en operaciones de bursatilización	AMBOS	27
820103180000	Cambio en obligaciones subordinadas con características de pasivo	AMBOS	28
820103190000	Cambio en otros pasivos operativos	AMBOS	29
820103200000	Cambio en instrumentos de cobertura (de partidas cubiertas relacionadas con actividades de operación)	AMBOS	30
820103230000	Cobros de impuestos a la utilidad (devoluciones)	AMBOS	31
820103240000	Pagos de impuestos a la utilidad	AMBOS	32

820103900000	Otros	AMBOS	33
820103000000	Flujos netos de efectivo de actividades de operación	AMBOS	34
<b>Actividades de inversión</b>			
820104010000	Cobros por disposición de propiedades, mobiliario y equipo	AMBOS	35
820104020000	Pagos por adquisición de propiedades, mobiliario y equipo	AMBOS	36
820104030000	Cobros por disposición de subsidiarias, asociadas y acuerdos con control conjunto	AMBOS	37
820104040000	Pagos por adquisición de subsidiarias, asociadas y acuerdos con control conjunto	AMBOS	38
820104050000	Cobros por disposición de otras inversiones permanentes	AMBOS	39
820104060000	Pagos por adquisición de otras inversiones permanentes	AMBOS	40
820104070000	Cobros de dividendos en efectivo	AMBOS	41
820104080000	Pagos por adquisición de activos intangibles	AMBOS	42
820104090000	Cobros por disposición de activos de larga duración disponibles para la venta	AMBOS	43
820104100000	Cobros por disposición de otros activos de larga duración	AMBOS	44
820104110000	Pagos por adquisición de otros activos de larga duración	AMBOS	45
820104120000	Cobros asociados a instrumentos de cobertura (de partidas cubiertas relacionadas con actividades de inversión)	AMBOS	46
820104130000	Pagos asociados a instrumentos de cobertura (de partidas cubiertas relacionadas con actividades de inversión)	AMBOS	47
820104900000	Otros	AMBOS	48
820104000000	Flujos netos de efectivo de actividades de inversión	AMBOS	49
<b>Actividades de financiamiento</b>			
820105010000	Cobros por emisión de acciones	AMBOS	50
820105020000	Pagos por reembolsos de capital social	AMBOS	51
820105030000	Pagos de dividendos en efectivo	AMBOS	52
820105040000	Pagos asociados a la recompra de acciones propias	AMBOS	53
820105050000	Cobros por la emisión de obligaciones subordinadas con características de capital	AMBOS	54



820105060000	Pagos asociados a obligaciones subordinadas con características de capital	AMBOS	55
820105900000	Otros	AMBOS	56
820105000000	Flujos netos de efectivo de actividades de financiamiento	AMBOS	57
820100000000	Incremento o disminución neta de efectivo y equivalentes de efectivo	AMBOS	58
820400000000	Efectos por cambios en el valor del efectivo y equivalentes de efectivo	AMBOS	59
820200000000	Efectivo y equivalentes de efectivo al inicio del periodo	AMBOS	60
820000000000	Efectivo y equivalentes de efectivo al final del período	AMBOS	61

[\(Volver\)](#)

#### SOFOM Balance General

### Balance General

Cuenta	Concepto	Consolidada	Orden
100000000000	ACTIVO	AMBOS	1
110000000000	Disponibilidades	AMBOS	2
115000000000	Cuentas de margen (derivados)	AMBOS	3
120000000000	Inversiones en valores	AMBOS	4
120100000000	Títulos para negociar	AMBOS	5
120200000000	Títulos disponibles para la venta	AMBOS	6
120300000000	Títulos conservados a vencimiento	AMBOS	7
120800000000	Deudores por reporto (Saldo deudor)	AMBOS	8
121400000000	Derivados	AMBOS	9
121406000000	Con fines de negociación	AMBOS	10
121407000000	Con fines de cobertura	AMBOS	11
121700000000	Ajustes de valuación por cobertura de activos financieros	AMBOS	12
128000000000	Total de cartera de crédito (neto)	AMBOS	13
129000000000	Cartera de crédito (neta)	AMBOS	14

129500000000	Cartera de crédito	AMBOS	15
130000000000	Cartera de crédito vigente	AMBOS	16
130100000000	Créditos comerciales	AMBOS	17
130107010000	Actividad empresarial o comercial	AMBOS	18
130107020000	Entidades financieras	AMBOS	19
130107030000	Entidades gubernamentales	AMBOS	20
131100000000	Créditos de consumo	AMBOS	21
132100000000	Créditos a la vivienda	AMBOS	22
132107010000	Media y residencial	AMBOS	23
132107020000	De interés social	AMBOS	24
132107040000	Remodelación o mejoramiento con garantía otorgada por la Banca de Desarrollo o fideicomisos públicos	AMBOS	25
135000000000	Cartera de crédito vencida	AMBOS	26
135051000000	Créditos comerciales	AMBOS	27
135051010000	Actividad empresarial o comercial	AMBOS	28
135051020000	Entidades financieras	AMBOS	29
135051030000	Entidades gubernamentales	AMBOS	30
135061000000	Créditos de consumo	AMBOS	31
135071000000	Créditos a la vivienda	AMBOS	32
135071010000	Media y residencial	AMBOS	33
135071020000	De interés social	AMBOS	34
135071040000	Remodelación o mejoramiento con garantía otorgada por la Banca de Desarrollo o fideicomisos públicos	AMBOS	35
139000000000	Estimación preventiva para riesgos crediticios	AMBOS	36
139700000000	Derechos de cobro (neto)	AMBOS	37
139798000000	Derechos de cobro adquiridos	AMBOS	38

139799000000	Estimación por irrecuperabilidad o difícil cobro	AMBOS	39
179700000000	Beneficios por recibir en operaciones de bursatilización	AMBOS	40
140000000000	Otras cuentas por cobrar	AMBOS	41
150000000000	Bienes adjudicados	AMBOS	42
160000000000	Propiedades, mobiliario y equipo	AMBOS	43
170000000000	Inversiones permanentes	AMBOS	44
179500000000	Activos de larga duración disponibles para la venta	AMBOS	45
180000000000	Impuestos y ptu diferidos (a favor)	AMBOS	46
190000000000	Otros activos	AMBOS	47
190300000000	Cargos diferidos, pagos anticipados e intangibles	AMBOS	48
191600000000	Otros activos a corto y largo plazo	AMBOS	49
200000000000	PASIVO	AMBOS	50
250000000000	Pasivos bursátiles	AMBOS	51
230000000000	Préstamos interbancarios y de otros organismos	AMBOS	52
230200000000	De corto plazo	AMBOS	53
230300000000	De largo plazo	AMBOS	54
220900000000	Colaterales vendidos o dados en garantía	AMBOS	55
220901000000	Reportos	AMBOS	56
220903000000	Derivados	AMBOS	57
220990000000	Otros colaterales vendidos	AMBOS	58
221400000000	Derivados	AMBOS	59
221406000000	Con fines de negociación	AMBOS	60
221407000000	Con fines de cobertura	AMBOS	61
221700000000	Ajustes de valuación por cobertura de pasivos financieros	AMBOS	62
221900000000	Obligaciones en operaciones de bursatilización	AMBOS	63

240000000000	Otras cuentas por pagar	AMBOS	64
240200000000	Impuestos a la utilidad por pagar	AMBOS	65
240800000000	Participación de los trabajadores en las utilidades por pagar	AMBOS	66
240300000000	Aportaciones para futuros aumentos de capital pendientes de formalizar en asamblea de accionistas	AMBOS	67
240900000000	Acreeedores por liquidación de operaciones	AMBOS	68
241000000000	Acreeedores por cuentas de margen	AMBOS	69
241300000000	Acreeedores por colaterales recibidos en efectivo	AMBOS	70
240100000000	Acreeedores diversos y otras cuentas por pagar	AMBOS	71
270000000000	Obligaciones subordinadas en circulación	AMBOS	72
280000000000	Impuestos y ptu diferidos (a cargo)	AMBOS	73
290000000000	Créditos diferidos y cobros anticipados	AMBOS	74
400000000000	CAPITAL CONTABLE	AMBOS	75
450000000000	Participación controladora	AMBOS	76
410000000000	Capital contribuido	AMBOS	77
410100000000	Capital social	AMBOS	78
410700000000	Aportaciones para futuros aumentos de capital formalizadas en asamblea de accionistas	AMBOS	79
410400000000	Prima en venta de acciones	AMBOS	80
411100000000	Obligaciones subordinadas en circulación	AMBOS	81
420000000000	Capital ganado	AMBOS	82
420100000000	Reservas de capital	AMBOS	83
420300000000	Resultado de ejercicios anteriores	AMBOS	84
420500000000	Resultado por valuación de títulos disponibles para la venta	AMBOS	85
421500000000	Resultado por valuación de instrumentos de cobertura de flujos de efectivo	AMBOS	86
421700000000	Efecto acumulado por conversión	AMBOS	87

422300000000	Remediciones por beneficios definidos a los empleados	AMBOS	88
420900000000	Resultado por tenencia de activos no monetarios	AMBOS	89
421100000000	Resultado neto	AMBOS	90
430000000000	Participación no controladora	CONSOLIDADO	91
431000000000	Resultado neto correspondiente a la participación no controladora	CONSOLIDADO	92
439000000000	Otra participación no controladora	CONSOLIDADO	93
700000000000	CUENTAS DE ORDEN	AMBOS	94
710000000000	Avales otorgados	AMBOS	95
790000000000	Activos y pasivos contingentes	AMBOS	96
730000000000	Compromisos crediticios	AMBOS	97
740000000000	Bienes en fideicomiso o mandato	AMBOS	98
750000000000	Bienes en administración	AMBOS	99
773100000000	Colaterales recibidos por la entidad	AMBOS	100
773200000000	Colaterales recibidos y vendidos por la entidad	AMBOS	101
771000000000	Intereses devengados no cobrados derivados de cartera de crédito vencida	AMBOS	102
774000000000	Rentas devengadas no cobradas derivadas de operaciones de arrendamiento operativo	AMBOS	103
780000000000	Otras cuentas de registro	AMBOS	104

[\(Volver\)](#)

## SOFOM Estado de Resultados

### Estado de Resultados

Cuenta	Concepto	Consolidada	Orden
510000000000	Ingresos por intereses	AMBOS	1
610000000000	Gastos por intereses	AMBOS	2
520000000000	Resultado por posición monetaria neto (margen financiero)	AMBOS	3

670100000000	MARGEN FINANCIERO	AMBOS	4
620000000000	Estimación preventiva para riesgos crediticios	AMBOS	5
670200000000	MARGEN FINANCIERO AJUSTADO POR RIESGOS CREDITICIOS	AMBOS	6
530000000000	Comisiones y tarifas cobradas	AMBOS	7
630000000000	Comisiones y tarifas pagadas	AMBOS	8
540000000000	Resultado por intermediación	AMBOS	9
590000000000	Resultado por arrendamiento operativo	AMBOS	10
505000000000	Otros ingresos (egresos) de la operación	AMBOS	11
640000000000	Gastos de administración y promoción	AMBOS	12
670400000000	RESULTADO DE LA OPERACIÓN	AMBOS	13
570000000000	Participación en el resultado de subsidiarias no consolidadas, asociadas y negocios conjuntos	AMBOS	14
672500000000	RESULTADO ANTES DE IMPUESTOS A LA UTILIDAD	AMBOS	15
660000000000	Impuestos a la utilidad causados	AMBOS	16
560000000000	Impuestos a la utilidad diferidos (netos)	AMBOS	17
670700000000	RESULTADO ANTES DE OPERACIONES DISCONTINUAS	AMBOS	18
580000000000	Operaciones discontinuadas	AMBOS	19
671100000000	RESULTADO NETO	AMBOS	20
670900000000	Participación controladora	CONSOLIDADO	21
671300000000	Participación no controladora	CONSOLIDADO	22

[\(Volver\)](#)

## Estado de Variaciones en el Capital Contable

Cuenta	Concepto	Consolidada	Orden
910100000000	Saldo al inicio del periodo	AMBOS	
910100000000558	Participación controladora	AMBOS	1
910100000000526	Capital social	AMBOS	2
910100000000531	Aportaciones para futuros aumentos de capital formalizadas en asamblea de accionistas	AMBOS	3
910100000000529	Prima en venta por acciones	AMBOS	4
910100000000554	Obligaciones subordinadas en circulación	AMBOS	5
910100000000533	Reservas de capital	AMBOS	6
910100000000535	Resultado de ejercicios anteriores	AMBOS	7
910100000000537	Resultado por valuación de títulos disponibles para la venta	AMBOS	8
910100000000556	Resultado por valuación de instrumentos de cobertura de flujos de efectivo	AMBOS	9
910100000000539	Efecto Acumulado por conversión	AMBOS	10
910100000000549	Remediciones por beneficios definidos a los empleados	AMBOS	11
910100000000561	Resultado por tenencia de activos no monetarios	AMBOS	12
910100000000548	Resultado neto	AMBOS	13
910100000000559	Participación no controladora	CONSOLIDADO	14
910100000000560	Total capital contable	AMBOS	15
<b>MOVIMIENTOS INHERENTES A LAS DECISIONES DE LOS ACCIONISTAS</b>			
<b>Suscripción de acciones</b>			
910201000000558	Participación controladora	AMBOS	16

910201000000526	Capital social	AMBOS	17
910201000000531	Aportaciones para futuros aumentos de capital formalizadas en asamblea de accionistas	AMBOS	18
910201000000529	Prima en venta por acciones	AMBOS	19
910201000000554	Obligaciones subordinadas en circulación	AMBOS	20
910201000000533	Reservas de capital	AMBOS	21
910201000000535	Resultado de ejercicios anteriores	AMBOS	22
910201000000537	Resultado por valuación de títulos disponibles para la venta	AMBOS	23
910201000000556	Resultado por valuación de instrumentos de cobertura de flujos de efectivo	AMBOS	24
910201000000539	Efecto Acumulado por conversión	AMBOS	25
910201000000549	Remediciones por beneficios definidos a los empleados	AMBOS	26
910201000000561	Resultado por tenencia de activos no monetarios	AMBOS	27
910201000000548	Resultado neto	AMBOS	28
910201000000559	Participación no controladora	CONSOLIDADO	29
910201000000560	Total capital contable	AMBOS	30
<b>Capitalización de utilidades</b>			
910202000000558	Participación controladora	AMBOS	31
910202000000526	Capital social	AMBOS	32
910202000000531	Aportaciones para futuros aumentos de capital formalizadas en asamblea de accionistas	AMBOS	33
910202000000529	Prima en venta por acciones	AMBOS	34
910202000000554	Obligaciones subordinadas en circulación	AMBOS	35
910202000000533	Reservas de capital	AMBOS	36
910202000000535	Resultado de ejercicios anteriores	AMBOS	37



910202000000537	Resultado por valuación de títulos disponibles para la venta	AMBOS	38
910202000000556	Resultado por valuación de instrumentos de cobertura de flujos de efectivo	AMBOS	39
910202000000539	Efecto Acumulado por conversión	AMBOS	40
910202000000549	Remediones por beneficios definidos a los empleados	AMBOS	41
910202000000561	Resultado por tenencia de activos no monetarios	AMBOS	42
910202000000548	Resultado neto	AMBOS	43
910202000000559	Participación no controladora	CONSOLIDADO	44
910202000000560	Total capital contable	AMBOS	45
<b>Constitución de reservas</b>			
910203000000558	Participación controladora	AMBOS	46
910203000000526	Capital social	AMBOS	47
910203000000531	Aportaciones para futuros aumentos de capital formalizadas en asamblea de accionistas	AMBOS	48
910203000000529	Prima en venta por acciones	AMBOS	49
910203000000554	Obligaciones subordinadas en circulación	AMBOS	50
910203000000533	Reservas de capital	AMBOS	51
910203000000535	Resultado de ejercicios anteriores	AMBOS	52
910203000000537	Resultado por valuación de títulos disponibles para la venta	AMBOS	53
910203000000556	Resultado por valuación de instrumentos de cobertura de flujos de efectivo	AMBOS	54
910203000000539	Efecto Acumulado por conversión	AMBOS	55
910203000000549	Remediones por beneficios definidos a los empleados	AMBOS	56
910203000000561	Resultado por tenencia de activos no monetarios	AMBOS	57
910203000000548	Resultado neto	AMBOS	58

910203000000559	Participación no controladora	CONSOLIDADO	59
910203000000560	Total capital contable	AMBOS	60
<b>Traspaso del resultado neto a resultado de ejercicios anteriores</b>			
910204000000558	Participación controladora	AMBOS	61
910204000000526	Capital social	AMBOS	62
910204000000531	Aportaciones para futuros aumentos de capital formalizadas en asamblea de accionistas	AMBOS	63
910204000000529	Prima en venta por acciones	AMBOS	64
910204000000554	Obligaciones subordinadas en circulación	AMBOS	65
910204000000533	Reservas de capital	AMBOS	66
910204000000535	Resultado de ejercicios anteriores	AMBOS	67
910204000000537	Resultado por valuación de títulos disponibles para la venta	AMBOS	68
910204000000556	Resultado por valuación de instrumentos de cobertura de flujos de efectivo	AMBOS	69
910204000000539	Efecto Acumulado por conversión	AMBOS	70
910204000000549	Remediciones por beneficios definidos a los empleados	AMBOS	71
910204000000561	Resultado por tenencia de activos no monetarios	AMBOS	72
910204000000548	Resultado neto	AMBOS	73
910204000000559	Participación no controladora	CONSOLIDADO	74
910204000000560	Total capital contable	AMBOS	75
<b>Pago de dividendos</b>			
910205000000558	Participación controladora	AMBOS	76
910205000000526	Capital social	AMBOS	77

910205000000531	Aportaciones para futuros aumentos de capital formalizadas en asamblea de accionistas	AMBOS	78
910205000000529	Prima en venta por acciones	AMBOS	79
910205000000554	Obligaciones subordinadas en circulación	AMBOS	80
910205000000533	Reservas de capital	AMBOS	81
910205000000535	Resultado de ejercicios anteriores	AMBOS	82
910205000000537	Resultado por valuación de títulos disponibles para la venta	AMBOS	83
910205000000556	Resultado por valuación de instrumentos de cobertura de flujos de efectivo	AMBOS	84
910205000000539	Efecto Acumulado por conversión	AMBOS	85
910205000000549	Remediciones por beneficios definidos a los empleados	AMBOS	86
910205000000561	Resultado por tenencia de activos no monetarios	AMBOS	87
910205000000548	Resultado neto	AMBOS	88
910205000000559	Participación no controladora	CONSOLIDADO	89
910205000000560	Total capital contable	AMBOS	90
<b>Otros</b>			
910206000000558	Participación controladora	AMBOS	91
910206000000526	Capital social	AMBOS	92
910206000000531	Aportaciones para futuros aumentos de capital formalizadas en asamblea de accionistas	AMBOS	93
910206000000529	Prima en venta por acciones	AMBOS	94
910206000000554	Obligaciones subordinadas en circulación	AMBOS	95
910206000000533	Reservas de capital	AMBOS	96
910206000000535	Resultado de ejercicios anteriores	AMBOS	97
910206000000537	Resultado por valuación de títulos disponibles para la venta	AMBOS	98

910206000000556	Resultado por valuación de instrumentos de cobertura de flujos de efectivo	AMBOS	99
910206000000539	Efecto Acumulado por conversión	AMBOS	100
910206000000549	Remediciones por beneficios definidos a los empleados	AMBOS	101
910206000000561	Resultado por tenencia de activos no monetarios	AMBOS	102
910206000000548	Resultado neto	AMBOS	103
910206000000559	Participación no controladora	CONSOLIDADO	104
910206000000560	Total capital contable	AMBOS	105
<b>Total por movimientos inherentes a las decisiones de los accionistas</b>			
910200000000558	Participación controladora	AMBOS	106
910200000000526	Capital social	AMBOS	107
910200000000531	Aportaciones para futuros aumentos de capital formalizadas en asamblea de accionistas	AMBOS	108
910200000000529	Prima en venta por acciones	AMBOS	109
910200000000554	Obligaciones subordinadas en circulación	AMBOS	110
910200000000533	Reservas de capital	AMBOS	111
910200000000535	Resultado de ejercicios anteriores	AMBOS	112
910200000000537	Resultado por valuación de títulos disponibles para la venta	AMBOS	113
910200000000556	Resultado por valuación de instrumentos de cobertura de flujos de efectivo	AMBOS	114
910200000000539	Efecto Acumulado por conversión	AMBOS	115
910200000000549	Remediciones por beneficios definidos a los empleados	AMBOS	116
910200000000561	Resultado por tenencia de activos no monetarios	AMBOS	117
910200000000548	Resultado neto	AMBOS	118

910200000000559	Participación no controladora	CONSOLIDADO	119
910200000000560	Total capital contable	AMBOS	120
<b>MOVIMIENTOS INHERENTES AL RECONOCIMIENTO DE LA UTILIDAD INTEGRAL</b>			
<b>Resultado neto</b>			
910301000000558	Participación controladora	AMBOS	121
910301000000526	Capital social	AMBOS	122
910301000000531	Aportaciones para futuros aumentos de capital formalizadas en asamblea de accionistas	AMBOS	123
910301000000529	Prima en venta por acciones	AMBOS	124
910301000000554	Obligaciones subordinadas en circulación	AMBOS	125
910301000000533	Reservas de capital	AMBOS	126
910301000000535	Resultado de ejercicios anteriores	AMBOS	127
910301000000537	Resultado por valuación de títulos disponibles para la venta	AMBOS	128
910301000000556	Resultado por valuación de instrumentos de cobertura de flujos de efectivo	AMBOS	129
910301000000539	Efecto Acumulado por conversión	AMBOS	130
910301000000549	Remediciones por beneficios definidos a los empleados	AMBOS	131
910301000000561	Resultado por tenencia de activos no monetarios	AMBOS	132
910301000000548	Resultado neto	AMBOS	133
910301000000559	Participación no controladora	CONSOLIDADO	134
910301000000560	Total capital contable	AMBOS	135
<b>Resultado por valuación de títulos disponibles para la venta</b>			
910302000000558	Participación controladora	AMBOS	136

910302000000526	Capital social	AMBOS	137
910302000000531	Aportaciones para futuros aumentos de capital formalizadas en asamblea de accionistas	AMBOS	138
910302000000529	Prima en venta por acciones	AMBOS	139
910302000000554	Obligaciones subordinadas en circulación	AMBOS	140
910302000000533	Reservas de capital	AMBOS	141
910302000000535	Resultado de ejercicios anteriores	AMBOS	142
910302000000537	Resultado por valuación de títulos disponibles para la venta	AMBOS	143
910302000000556	Resultado por valuación de instrumentos de cobertura de flujos de efectivo	AMBOS	144
910302000000539	Efecto Acumulado por conversión	AMBOS	145
910302000000549	Remediciones por beneficios definidos a los empleados	AMBOS	146
910302000000561	Resultado por tenencia de activos no monetarios	AMBOS	147
910302000000548	Resultado neto	AMBOS	148
910302000000559	Participación no controladora	CONSOLIDADO	149
910302000000560	Total capital contable	AMBOS	150
	<b>Resultado por valuación de instrumentos de cobertura de flujos de efectivo.</b>		
	-		
910303000000558	Participación controladora	AMBOS	151
910303000000526	Capital social	AMBOS	152
910303000000531	Aportaciones para futuros aumentos de capital formalizadas en asamblea de accionistas	AMBOS	153
910303000000529	Prima en venta por acciones	AMBOS	154
910303000000554	Obligaciones subordinadas en circulación	AMBOS	155
910303000000533	Reservas de capital	AMBOS	156

910303000000535	Resultado de ejercicios anteriores	AMBOS	157
910303000000537	Resultado por valuación de títulos disponibles para la venta	AMBOS	158
910303000000556	Resultado por valuación de instrumentos de cobertura de flujos de efectivo	AMBOS	159
910303000000539	Efecto Acumulado por conversión	AMBOS	160
910303000000549	Remediciones por beneficios definidos a los empleados	AMBOS	161
910303000000561	Resultado por tenencia de activos no monetarios	AMBOS	162
910303000000548	Resultado neto	AMBOS	163
910303000000559	Participación no controladora	CONSOLIDADO	164
910303000000560	Total capital contable	AMBOS	165
<b>Efecto acumulado por conversión</b>			
910304000000558	Participación controladora	AMBOS	166
910304000000526	Capital social	AMBOS	167
910304000000531	Aportaciones para futuros aumentos de capital formalizadas en asamblea de accionistas	AMBOS	168
910304000000529	Prima en venta por acciones	AMBOS	169
910304000000554	Obligaciones subordinadas en circulación	AMBOS	170
910304000000533	Reservas de capital	AMBOS	171
910304000000535	Resultado de ejercicios anteriores	AMBOS	172
910304000000537	Resultado por valuación de títulos disponibles para la venta	AMBOS	173
910304000000556	Resultado por valuación de instrumentos de cobertura de flujos de efectivo	AMBOS	174
910304000000539	Efecto Acumulado por conversión	AMBOS	175
910304000000549	Remediciones por beneficios definidos a los empleados	AMBOS	176
910304000000561	Resultado por tenencia de activos no monetarios	AMBOS	177

910304000000548	Resultado neto	AMBOS	178
910304000000559	Participación no controladora	CONSOLIDADO	179
910304000000560	Total capital contable	AMBOS	180
<b>Remediones por beneficios definidos a los empleados</b>			
910309000000558	Participación controladora	AMBOS	181
910309000000526	Capital social	AMBOS	182
910309000000531	Aportaciones para futuros aumentos de capital formalizadas en asamblea de accionistas	AMBOS	183
910309000000529	Prima en venta por acciones	AMBOS	184
910309000000554	Obligaciones subordinadas en circulación	AMBOS	185
910309000000533	Reservas de capital	AMBOS	186
910309000000535	Resultado de ejercicios anteriores	AMBOS	187
910309000000537	Resultado por valuación de títulos disponibles para la venta	AMBOS	188
910309000000556	Resultado por valuación de instrumentos de cobertura de flujos de efectivo	AMBOS	189
910309000000539	Efecto Acumulado por conversión	AMBOS	190
910309000000549	Remediones por beneficios definidos a los empleados	AMBOS	191
910309000000561	Resultado por tenencia de activos no monetarios	AMBOS	192
910309000000548	Resultado neto	AMBOS	193
910309000000559	Participación no controladora	CONSOLIDADO	194
910309000000560	Capital contable	AMBOS	195
<b>Resultado por tenencia de activos no monetarios</b>			
910306000000558	Participación controladora	AMBOS	196



910306000000526	Capital social	AMBOS	197
910306000000531	Aportaciones para futuros aumentos de capital formalizadas en asamblea de accionistas	AMBOS	198
910306000000529	Prima en venta por acciones	AMBOS	199
910306000000554	Obligaciones subordinadas en circulación	AMBOS	200
910306000000533	Reservas de capital	AMBOS	201
910306000000535	Resultado de ejercicios anteriores	AMBOS	202
910306000000537	Resultado por valuación de títulos disponibles para la venta	AMBOS	203
910306000000556	Resultado por valuación de instrumentos de cobertura de flujos de efectivo	AMBOS	204
910306000000539	Efecto Acumulado por conversión	AMBOS	205
910306000000549	Remediciones por beneficios definidos a los empleados	AMBOS	206
910306000000561	Resultado por tenencia de activos no monetarios	AMBOS	207
910306000000548	Resultado neto	AMBOS	208
910306000000559	Participación no controladora	CONSOLIDADO	209
910306000000560	Total capital contable	AMBOS	210
<b>Otros</b>			
910308000000558	Participación controladora	AMBOS	211
910308000000526	Capital social	AMBOS	212
910308000000531	Aportaciones para futuros aumentos de capital formalizadas en asamblea de accionistas	AMBOS	213
910308000000529	Prima en venta por acciones	AMBOS	214
910308000000554	Obligaciones subordinadas en circulación	AMBOS	215
910308000000533	Reservas de capital	AMBOS	216
910308000000535	Resultado de ejercicios anteriores	AMBOS	217

910308000000537	Resultado por valuación de títulos disponibles para la venta	AMBOS	218
910308000000556	Resultado por valuación de instrumentos de cobertura de flujos de efectivo	AMBOS	219
910308000000539	Efecto Acumulado por conversión	AMBOS	220
910308000000549	Remediciones por beneficios definidos a los empleados	AMBOS	221
910308000000561	Resultado por tenencia de activos no monetarios	AMBOS	222
910308000000548	Resultado neto	AMBOS	223
910308000000559	Participación no controladora	CONSOLIDADO	224
910308000000560	Total capital contable	AMBOS	225
<b>Total de movimientos inherentes al reconocimiento de la utilidad integral</b>			
910300000000558	Participación controladora	AMBOS	226
910300000000526	Capital social	AMBOS	227
910300000000531	Aportaciones para futuros aumentos de capital formalizadas en asamblea de accionistas	AMBOS	228
910300000000529	Prima en venta por acciones	AMBOS	229
910300000000554	Obligaciones subordinadas en circulación	AMBOS	230
910300000000533	Reservas de capital	AMBOS	231
910300000000535	Resultado de ejercicios anteriores	AMBOS	232
910300000000537	Resultado por valuación de títulos disponibles para la venta	AMBOS	233
910300000000556	Resultado por valuación de instrumentos de cobertura de flujos de efectivo	AMBOS	234
910300000000539	Efecto Acumulado por conversión	AMBOS	235
910300000000549	Remediciones por beneficios definidos a los empleados	AMBOS	236
910300000000561	Resultado por tenencia de activos no monetarios	AMBOS	237

910300000000548	Resultado neto	AMBOS	238
910300000000559	Participación no controladora	CONSOLIDADO	239
910300000000560	Total capital contable	AMBOS	240
<b>Saldo al final del periodo</b>			
910000000000558	Participación controladora	AMBOS	241
910000000000526	Capital social	AMBOS	242
910000000000531	Aportaciones para futuros aumentos de capital formalizadas en asamblea de accionistas	AMBOS	243
910000000000529	Prima en venta por acciones	AMBOS	244
910000000000554	Obligaciones subordinadas en circulación	AMBOS	245
910000000000533	Reservas de capital	AMBOS	246
910000000000535	Resultado de ejercicios anteriores	AMBOS	247
910000000000537	Resultado por valuación de títulos disponibles para la venta	AMBOS	248
910000000000556	Resultado por valuación de instrumentos de cobertura de flujos de efectivo	AMBOS	249
910000000000539	Efecto Acumulado por conversión	AMBOS	250
910000000000549	Remediciones por beneficios definidos a los empleados	AMBOS	251
910000000000561	Resultado por tenencia de activos no monetarios	AMBOS	252
910000000000548	Resultado neto	AMBOS	253
910000000000559	Participación no controladora	CONSOLIDADO	254
910000000000560	Total capital contable	AMBOS	255

[\(Volver\)](#)

## Flujo de Efectivo

Cuenta	Concepto	Consolidada	Orden
820103500000	Resultado neto	AMBOS	1
820103600000	Ajustes por partidas que no implican flujo de efectivo:	AMBOS	2
820103600100	Pérdidas por deterioro o efecto por reversión del deterioro asociados a actividades de inversión	AMBOS	3
820103600200	Depreciaciones de propiedades, mobiliario y equipo	AMBOS	4
820103600300	Amortizaciones de activos intangibles	AMBOS	5
820103600400	Provisiones	AMBOS	6
820103600500	Impuestos a la utilidad causados y diferidos	AMBOS	7
820103600600	Participación en el resultado de subsidiarias no consolidadas, asociadas y negocios conjuntos	AMBOS	8
820103600700	Operaciones discontinuadas	AMBOS	9
820103609000	Otros	AMBOS	10
<b>Actividades de operación</b>			
820103010000	Cambio en cuentas de margen	AMBOS	11
820103020000	Cambio en inversiones en valores	AMBOS	12
820103030000	Cambio en deudores por reporto	AMBOS	13
820103040000	Cambio en préstamo de valores (activo)	AMBOS	14
820103050000	Cambio en derivados (activo)	AMBOS	15
820103060000	Cambio en cartera de crédito (neto)	AMBOS	16
820103070000	Cambio en derechos de cobro adquiridos (neto)	AMBOS	17
820103080000	Cambio en beneficios por recibir en operaciones de bursatilización	AMBOS	18
820103090000	Cambio en bienes adjudicados (neto)	AMBOS	19

820103100000	Cambio en otros activos operativos (neto)	AMBOS	20
820103110000	Cambio en captación tradicional	AMBOS	21
820103120000	Cambio en préstamos interbancarios y de otros organismos	AMBOS	22
820103130000	Cambio en acreedores por reporto	AMBOS	23
820103140000	Cambio en préstamo de valores (pasivo)	AMBOS	24
820103150000	Cambio en colaterales vendidos o dados en garantía	AMBOS	25
820103160000	Cambio en derivados (pasivo)	AMBOS	26
820103170000	Cambio en obligaciones en operaciones de bursatilización	AMBOS	27
820103180000	Cambio en obligaciones subordinadas con características de pasivo	AMBOS	28
820103190000	Cambio en otros pasivos operativos	AMBOS	29
820103200000	Cambio en instrumentos de cobertura (de partidas cubiertas relacionadas con actividades de operación)	AMBOS	30
820103230000	Cobros de impuestos a la utilidad (devoluciones)	AMBOS	31
820103240000	Pagos de impuestos a la utilidad	AMBOS	32
820103900000	Otros	AMBOS	33
820103000000	Flujos netos de efectivo de actividades de operación	AMBOS	34
<b>Actividades de inversión</b>			
820104010000	Cobros por disposición de propiedades, mobiliario y equipo	AMBOS	35
820104020000	Pagos por adquisición de propiedades, mobiliario y equipo	AMBOS	36
820104030000	Cobros por disposición de subsidiarias, asociadas y acuerdos con control conjunto	AMBOS	36
820104040000	Pagos por adquisición de subsidiarias, asociadas y acuerdos con control conjunto	AMBOS	37
820104050000	Cobros por disposición de otras inversiones permanentes	AMBOS	38
820104060000	Pagos por adquisición de otras inversiones permanentes	AMBOS	39

820104070000	Cobros de dividendos en efectivo	AMBOS	40
820104080000	Pagos por adquisición de activos intangibles	AMBOS	41
820104090000	Cobros por disposición de activos de larga duración disponibles para la venta	AMBOS	42
820104100000	Cobros por disposición de otros activos de larga duración	AMBOS	43
820104110000	Pagos por adquisición de otros activos de larga duración	AMBOS	44
820104120000	Cobros asociados a instrumentos de cobertura (de partidas cubiertas relacionadas con actividades de inversión)	AMBOS	45
820104130000	Pagos asociados a instrumentos de cobertura (de partidas cubiertas relacionadas con actividades de inversión)	AMBOS	46
820104900000	Otros	AMBOS	47
820104000000	Flujos netos de efectivo de actividades de inversión	AMBOS	48
<b>Actividades de financiamiento</b>			
820105010000	Cobros por emisión de acciones	AMBOS	49
820105020000	Pagos por reembolsos de capital social	AMBOS	50
820105030000	Pagos de dividendos en efectivo	AMBOS	51
820105040000	Pagos asociados a la recompra de acciones propias	AMBOS	52
820105050000	Cobros por la emisión de obligaciones subordinadas con características de capital	AMBOS	53
820105060000	Pagos asociados a obligaciones subordinadas con características de capital	AMBOS	54
820105900000	Otros	AMBOS	55
820105000000	Flujos netos de efectivo de actividades de financiamiento	AMBOS	56
820100000000	Incremento o disminución neta de efectivo y equivalentes de efectivo	AMBOS	57
820400000000	Efectos por cambios en el valor del efectivo y equivalentes de efectivo	AMBOS	58
820200000000	Efectivo y equivalentes de efectivo al inicio del periodo	AMBOS	59
820000000000	Efectivo y equivalentes de efectivo al final del periodo	AMBOS	60

## Catálogos (Formato 00)2022

- Aseguradoras
  - [Estado de Situación Financiera](#)
  - [Estado de Resultados Integral](#)
  - [Estado de Flujo de Efectivo](#)
  - [Estado de Cambios en el Capital Contable](#)
- Almacenes Generales de Depósito
  - [Estado de Situación Financiera](#)
  - [Estado de Resultados Integral](#)
  - [Estado de Flujo de Efectivo](#)
  - [Estado de Cambios en el Capital Contable](#)
- Casas de Bolsa
  - [Estado de Situación Financiera](#)
  - [Estado de Resultados Integral](#)
  - [Estado de Flujo de Efectivo](#)
  - [Estado de Cambios en el Capital Contable](#)
- Controladoras de Grupos Financieros
  - [Estado de Situación Financiera](#)
  - [Estado de Resultados Integral](#)
  - [Estado de Flujo de Efectivo](#)
  - [Estado de Cambios en el Capital Contable](#)
- Grupos Financieros
  - [Estado de Situación Financiera](#)
  - [Estado de Resultados Integral](#)
  - [Estado de Flujo de Efectivo](#)
  - [Estado de Cambios en el Capital Contable](#)
- Instituciones de Crédito
  - [Estado de Situación Financiera](#)
  - [Estado de Resultados Integral](#)
  - [Estado de Flujo de Efectivo](#)
  - [Estado de Cambios en el Capital Contable](#)
- SOFOMES
  - [Estado de Situación Financiera](#)
  - [Estado de Resultados Integral](#)
  - [Estado de Flujo de Efectivo](#)
  - [Estado de Cambios en el Capital Contable](#)

## Estado de Variaciones en el Capital Contable

Cuenta	Concepto	Consolidada	Orden
<b>Saldo al inicio del periodo</b>			
850200002001 526	Capital social	AMBOS	1
850200002001 531	Aportaciones para futuros aumentos de capital formalizadas en asamblea de accionistas	AMBOS	2
850200002001 529	Prima en venta de acciones	AMBOS	3
850200002001 554	Instrumentos financieros que califican como capital	AMBOS	4
850200002001 533	Reservas de capital	AMBOS	5
850200002001 562	Resultados acumulados	AMBOS	6
850200002001 563	Valuación de instrumentos financieros para cobrar o vender	AMBOS	7
850200002001 556	Valuación de instrumentos financieros derivados de cobertura de flujos de efectivo	AMBOS	8
850200002001 570	Ingresos y gastos relacionados con activos mantenidos para su disposición	AMBOS	9
850200002001 549	Remediones por beneficios definidos a los empleados	AMBOS	10
850200002001 539	Efecto acumulado por conversión	AMBOS	11
850200002001 561	Resultado por tenencia de activos no monetarios	AMBOS	12
850200002001 564	Participación en ORI de otras entidades	AMBOS	13
850200002001 558	Total participación de la controladora	AMBOS	14
850200002001 559	Participación no controladora	CONSOLIDADO	15
850200002001 560	Total capital contable	AMBOS	16
<b>Ajustes retrospectivos por cambios contables</b>			
850200002002 526	Capital social	AMBOS	17



850200002002 531	Aportaciones para futuros aumentos de capital formalizadas en asamblea de accionistas	AMBOS	18
850200002002 529	Prima en venta de acciones	AMBOS	19
850200002002 554	Instrumentos financieros que califican como capital	AMBOS	20
850200002002 533	Reservas de capital	AMBOS	21
850200002002 562	Resultados acumulados	AMBOS	22
850200002002 563	Valuación de instrumentos financieros para cobrar o vender	AMBOS	23
850200002002 556	Valuación de instrumentos financieros derivados de cobertura de flujos de efectivo	AMBOS	24
850200002002 570	Ingresos y gastos relacionados con activos mantenidos para su disposición	AMBOS	25
850200002002 549	Remediciones por beneficios definidos a los empleados	AMBOS	26
850200002002 539	Efecto acumulado por conversión	AMBOS	27
850200002002 561	Resultado por tenencia de activos no monetarios	AMBOS	28
850200002002 564	Participación en ORI de otras entidades	AMBOS	29
850200002002 558	Total participación de la controladora	AMBOS	30
850200002002 559	Participación no controladora	CONSOLIDADO	31
850200002002 560	Total capital contable	AMBOS	32
<b>Ajustes retrospectivos por correcciones de errores</b>			
850200002003 526	Capital social	AMBOS	33
850200002003 531	Aportaciones para futuros aumentos de capital formalizadas en asamblea de accionistas	AMBOS	34
850200002003 529	Prima en venta de acciones	AMBOS	35
850200002003 554	Instrumentos financieros que califican como capital	AMBOS	36
850200002003 533	Reservas de capital	AMBOS	37

850200002003 562	Resultados acumulados	AMBOS	38
850200002003 563	Valuación de instrumentos financieros para cobrar o vender	AMBOS	39
850200002003 556	Valuación de instrumentos financieros derivados de cobertura de flujos de efectivo	AMBOS	40
850200002003 570	Ingresos y gastos relacionados con activos mantenidos para su disposición	AMBOS	41
850200002003 549	Remediciones por beneficios definidos a los empleados	AMBOS	42
850200002003 539	Efecto acumulado por conversión	AMBOS	43
850200002003 561	Resultado por tenencia de activos no monetarios	AMBOS	44
850200002003 564	Participación en ORI de otras entidades	AMBOS	45
850200002003 558	Total participación de la controladora	AMBOS	46
850200002003 559	Participación no controladora	CONSOLIDADO	47
850200002003 560	Total capital contable	AMBOS	48
<b>Saldo ajustado</b>			
850200001000 526	Capital social	AMBOS	49
850200001000 531	Aportaciones para futuros aumentos de capital formalizadas en asamblea de accionistas	AMBOS	50
850200001000 529	Prima en venta de acciones	AMBOS	51
850200001000 554	Instrumentos financieros que califican como capital	AMBOS	52
850200001000 533	Reservas de capital	AMBOS	53
850200001000 562	Resultados acumulados	AMBOS	54
850200001000 563	Valuación de instrumentos financieros para cobrar o vender	AMBOS	55
850200001000 556	Valuación de instrumentos financieros derivados de cobertura de flujos de efectivo	AMBOS	56

850200001000 570	< Ingresos y gastos relacionados con activos mantenidos para su disposición	AMBOS	57
850200001000 549	Remediones por beneficios definidos a los empleados	AMBOS	58
850200001000 539	Efecto acumulado por conversión	AMBOS	59
850200001000 561	Resultado por tenencia de activos no monetarios	AMBOS	60
850200001000 564	Participación en ORI de otras entidades	AMBOS	61
850200001000 558	Total participación de la controladora	AMBOS	62
850200001000 559	Participación no controladora	CONSOLIDADO	63
850200001000 560	Total capital contable	AMBOS	64
<b>MOVIMIENTOS DE PROPIETARIOS</b>			
<b>Aportaciones de capital</b>			
850400002001 526	Capital social	AMBOS	65
850400002001 531	Aportaciones para futuros aumentos de capital formalizadas en asamblea de accionistas	AMBOS	66
850400002001 529	Prima en venta de acciones	AMBOS	67
850400002001 554	Instrumentos financieros que califican como capital	AMBOS	68
850400002001 533	Reservas de capital	AMBOS	69
850400002001 562	Resultados acumulados	AMBOS	70
850400002001 563	Valuación de instrumentos financieros para cobrar o vender	AMBOS	71
850400002001 556	Valuación de instrumentos financieros derivados de cobertura de flujos de efectivo	AMBOS	72
850400002001 570	Ingresos y gastos relacionados con activos mantenidos para su disposición	AMBOS	73
850400002001 549	Remediones por beneficios definidos a los empleados	AMBOS	74
850400002001 539	Efecto acumulado por conversión	AMBOS	75

850400002001 561	Resultado por tenencia de activos no monetarios	AMBOS	76
850400002001 564	Participación en ORI de otras entidades	AMBOS	77
850400002001 558	Total participación de la controladora	AMBOS	78
850400002001 559	Participación no controladora	CONSOLIDADO	79
850400002001 560	Total capital contable	AMBOS	80
<b>Reembolsos de capital</b>			
850400002002 526	Capital social	AMBOS	81
850400002002 531	Aportaciones para futuros aumentos de capital formalizadas en asamblea de accionistas	AMBOS	82
850400002002 529	Prima en venta de acciones	AMBOS	83
850400002002 554	Instrumentos financieros que califican como capital	AMBOS	84
850400002002 533	Reservas de capital	AMBOS	85
850400002002 562	Resultados acumulados	AMBOS	86
850400002002 563	Valuación de instrumentos financieros para cobrar o vender	AMBOS	87
850400002002 556	Valuación de instrumentos financieros derivados de cobertura de flujos de efectivo	AMBOS	88
850400002002 570	Ingresos y gastos relacionados con activos mantenidos para su disposición	AMBOS	89
850400002002 549	Remediciones por beneficios definidos a los empleados	AMBOS	90
850400002002 539	Efecto acumulado por conversión	AMBOS	91
850400002002 561	Resultado por tenencia de activos no monetarios	AMBOS	92
850400002002 564	Participación en ORI de otras entidades	AMBOS	93
850400002002 558	Total participación de la controladora	AMBOS	94

850400002002 559	Participación no controladora	CONSOLIDADO	95
850400002002 560	< Total capital contable	AMBOS	96
<b>Decreto de dividendos</b>			
850400002003 526	Capital social	AMBOS	97
850400002003 531	Aportaciones para futuros aumentos de capital formalizadas en asamblea de accionistas	AMBOS	98
850400002003 526	Prima en venta de acciones	AMBOS	99
850400002003 554	Instrumentos financieros que califican como capital	AMBOS	100
850400002003 533	Reservas de capital	AMBOS	101
850400002003 562	< Resultados acumulados	AMBOS	102
850400002003 563	Valuación de instrumentos financieros para cobrar o vender	AMBOS	103
850400002003 556	Valuación de instrumentos financieros derivados de cobertura de flujos de efectivo	AMBOS	104
850400002003 570	Ingresos y gastos relacionados con activos mantenidos para su disposición	AMBOS	105
850400002003 549	Remediciones por beneficios definidos a los empleados	AMBOS	106
850400002003 539	Efecto acumulado por conversión	AMBOS	107
850400002003 561	Resultado por tenencia de activos no monetarios	AMBOS	108
850400002003 564	Participación en ORI de otras entidades	AMBOS	109
850400002003 558	Total participación de la controladora	AMBOS	110
850400002003 559	Participación no controladora	CONSOLIDADO	111
850400002003 560	< Total capital contable	AMBOS	112
<b>Capitalización de otros conceptos del capital contable</b>			

850400002004 526	Capital social	AMBOS	113
850400002004 531	Aportaciones para futuros aumentos de capital formalizadas en asamblea de accionistas	AMBOS	114
850400002004 529	Prima en venta de acciones	AMBOS	115
850400002004 554	Instrumentos financieros que califican como capital	AMBOS	116
850400002004 533	Reservas de capital	AMBOS	117
850400002004 562	Resultados acumulados	AMBOS	118
850400002004 563	Valuación de instrumentos financieros para cobrar o vender	AMBOS	119
850400002004 556	Valuación de instrumentos financieros derivados de cobertura de flujos de efectivo	AMBOS	120
850400002004 570	Ingresos y gastos relacionados con activos mantenidos para su disposición	AMBOS	121
850400002004 549	Remediciones por beneficios definidos a los empleados	AMBOS	122
850400002004 539	Efecto acumulado por conversión	AMBOS	123
850400002004 561	Resultado por tenencia de activos no monetarios	AMBOS	124
850400002004 564	Participación en ORI de otras entidades	AMBOS	125
850400002004 558	Total participación de la controladora	AMBOS	126
850400002004 559	Participación no controladora	CONSOLIDADO	127
850400002004 560	Total capital contable	AMBOS	128
<b>Cambios en la participación controladora que no implican pérdida de control</b>			
850400002005 526	Capital social	AMBOS	129
850400002005 531	Aportaciones para futuros aumentos de capital formalizadas en asamblea de accionistas	AMBOS	130
850400002005 529	Prima en venta de acciones	AMBOS	131

850400002005 554	Instrumentos financieros que califican como capital	AMBOS	132
850400002005 533	Reservas de capital	AMBOS	133
850400002005 562	Resultados acumulados	AMBOS	134
850400002005 563	Valuación de instrumentos financieros para cobrar o vender	AMBOS	135
850400002005 556	Valuación de instrumentos financieros derivados de cobertura de flujos de efectivo	AMBOS	136
850400002005 570	Ingresos y gastos relacionados con activos mantenidos para su disposición	AMBOS	137
850400002005 549	Remediciones por beneficios definidos a los empleados	AMBOS	138
850400002005 539	Efecto acumulado por conversión	AMBOS	139
850400002005 561	Resultado por tenencia de activos no monetarios	AMBOS	140
850400002005 564	Participación en ORI de otras entidades	AMBOS	141
850400002005 558	Total participación de la controladora	AMBOS	142
850400002005 559	Participación no controladora	CONSOLIDADO	143
850400002005 560	Total capital contable	AMBOS	144
	<b>Total</b>		
850400001000 526	Capital social	AMBOS	145
850400001000 531	Aportaciones para futuros aumentos de capital formalizadas en asamblea de accionistas	AMBOS	146
850400001000 529	Prima en venta de acciones	AMBOS	147
850400001000 554	Instrumentos financieros que califican como capital	AMBOS	148
850400001000 533	Reservas de capital	AMBOS	149
850400001000 562	Resultados acumulados	AMBOS	150
850400001000 563	Valuación de instrumentos financieros para cobrar o vender	AMBOS	151

850400001000 556	Valuación de instrumentos financieros derivados de cobertura de flujos de efectivo	AMBOS	152
850400001000 570	Ingresos y gastos relacionados con activos mantenidos para su disposición	AMBOS	153
850400001000 549	Remediciones por beneficios definidos a los empleados	AMBOS	154
850400001000 539	Efecto acumulado por conversión	AMBOS	155
850400001000 561	Resultado por tenencia de activos no monetarios	AMBOS	156
850400001000 564	Participación en ORI de otras entidades	AMBOS	157
850400001000 558	< Total participación de la controladora	AMBOS	158
850400001000 559	Participación no controladora	CONSOLIDADO	159
850400001000 560	Total capital contable	AMBOS	160
<b>MOVIMIENTOS DE RESERVAS</b>			
<b>Reservas de capital</b>			
850600001000 526	Capital social	AMBOS	161
850600001000 531	Aportaciones para futuros aumentos de capital formalizadas en asamblea de accionistas	AMBOS	162
850600001000 529	Prima en venta de acciones	AMBOS	163
850600001000 554	Instrumentos financieros que califican como capital	AMBOS	164
850600001000 533	Reservas de capital	AMBOS	165
850600001000 562	Resultados acumulados	AMBOS	166
850600001000 563	Valuación de instrumentos financieros para cobrar o vender	AMBOS	167
850600001000 556	Valuación de instrumentos financieros derivados de cobertura de flujos de efectivo	AMBOS	168
850600001000 570	Ingresos y gastos relacionados con activos mantenidos para su disposición	AMBOS	169



850600001000 549	Remediones por beneficios definidos a los empleados	AMBOS	170
850600001000 539	Efecto acumulado por conversión	AMBOS	171
850600001000 561	Resultado por tenencia de activos no monetarios	AMBOS	172
850600001000 564	Participación en ORI de otras entidades	AMBOS	173
850600001000 558	Total participación de la controladora	AMBOS	174
850600001000 559	Participación no controladora	CONSOLIDADO	175
850600001000 560	Total capital contable	AMBOS	176
<b>RESULTADO INTEGRAL</b>			
<b>Resultado neto</b>			
850800002001 526	Capital social	AMBOS	177
850800002001 531	Aportaciones para futuros aumentos de capital formalizadas en asamblea de accionistas	AMBOS	178
850800002001 529	Prima en venta de acciones	AMBOS	179
850800002001 554	Instrumentos financieros que califican como capital	AMBOS	180
850800002001 533	Reservas de capital	AMBOS	181
850800002001 562	Resultados acumulados	AMBOS	182
850800002001 563	Valuación de instrumentos financieros para cobrar o vender	AMBOS	183
850800002001 556	Valuación de instrumentos financieros derivados de cobertura de flujos de efectivo	AMBOS	184
850800002001 570	Ingresos y gastos relacionados con activos mantenidos para su disposición	AMBOS	185
850800002001 549	Remediones por beneficios definidos a los empleados	AMBOS	186
850800002001 539	Efecto acumulado por conversión	AMBOS	187
850800002001 561	Resultado por tenencia de activos no monetarios	AMBOS	188

850800002001 564	Participación en ORI de otras entidades	AMBOS	189
850800002001 558	Total participación de la controladora	AMBOS	190
850800002001 559	Participación no controladora	CONSOLIDADO	191
850800002001 560	Total capital contable	AMBOS	192
<b>Otros resultados integrales</b>			
850800002002 526	Capital social	AMBOS	193
850800002002 531	Aportaciones para futuros aumentos de capital formalizadas en asamblea de accionistas	AMBOS	194
850800002002 529	Prima en venta de acciones	AMBOS	195
850800002002 554	Instrumentos financieros que califican como capital	AMBOS	196
850800002002 533	Reservas de capital	AMBOS	197
850800002002 562	Resultados acumulados	AMBOS	198
850800002002 563	Valuación de instrumentos financieros para cobrar o vender	AMBOS	199
850800002002 556	Valuación de instrumentos financieros derivados de cobertura de flujos de efectivo	AMBOS	200
850800002002 570	Ingresos y gastos relacionados con activos mantenidos para su disposición	AMBOS	201
850800002002 549	Remediciones por beneficios definidos a los empleados	AMBOS	202
850800002002 539	Efecto acumulado por conversión	AMBOS	203
850800002002 561	Resultado por tenencia de activos no monetarios	AMBOS	204
850800002002 564	Participación en ORI de otras entidades	AMBOS	205
850800002002 558	Total participación de la controladora	AMBOS	206
850800002002 559	Participación no controladora	CONSOLIDADO	207
850800002002 560	Total capital contable	AMBOS	208

**Valuación de instrumentos financieros para cobrar o vender**

850800203001 526	Capital social	AMBOS	209
850800203001 531	Aportaciones para futuros aumentos de capital formalizadas en asamblea de accionistas	AMBOS	210
850800203001 529	Prima en venta de acciones	AMBOS	211
850800203001 554	Instrumentos financieros que califican como capital	AMBOS	212
850800203001 533	Reservas de capital	AMBOS	213
850800203001 562	Resultados acumulados	AMBOS	214
850800203001 563	Valuación de instrumentos financieros para cobrar o vender	AMBOS	215
850800203001 556	Valuación de instrumentos financieros derivados de cobertura de flujos de efectivo	AMBOS	216
850800203001 570	Ingresos y gastos relacionados con activos mantenidos para su disposición	AMBOS	217
850800203001 549	Remediones por beneficios definidos a los empleados	AMBOS	218
850800203001 539	Efecto acumulado por conversión	AMBOS	219
850800203001 561	Resultado por tenencia de activos no monetarios	AMBOS	220
850800203001 564	Participación en ORI de otras entidades	AMBOS	221
850800203001 558	Total participación de la controladora	AMBOS	222
850800203001 559	Participación no controladora	CONSOLIDADO	223
850800203001 560	Total capital contable	AMBOS	224

**Valuación de instrumentos financieros derivados de cobertura de flujos de efectivo**

850800203002 526	Capital social	AMBOS	225
850800203002 531	Aportaciones para futuros aumentos de capital formalizadas en asamblea de accionistas	AMBOS	226

850800203002 529	Prima en venta de acciones	AMBOS	227
850800203002 554	Instrumentos financieros que califican como capital	AMBOS	228
850800203002 533	Reservas de capital	AMBOS	229
850800203002 562	Resultados acumulados	AMBOS	230
850800203002 563	Valuación de instrumentos financieros para cobrar o vender	AMBOS	231
850800203002 556	Valuación de instrumentos financieros derivados de cobertura de flujos de efectivo	AMBOS	232
850800203002 570	Ingresos y gastos relacionados con activos mantenidos para su disposición	AMBOS	233
850800203002 549	Remediciones por beneficios definidos a los empleados	AMBOS	234
850800203002 539	Efecto acumulado por conversión	AMBOS	235
850800203002 561	Resultado por tenencia de activos no monetarios	AMBOS	236
850800203002 564	Participación en ORI de otras entidades	AMBOS	237
850800203002 558	Total participación de la controladora	AMBOS	238
850800203002 559	Participación no controladora	CONSOLIDADO	239
850800203002 560	Total capital contable	AMBOS	240
<b>Ingresos y gastos relacionados con activos mantenidos para su disposición</b>			
850800203003 526	Capital social	AMBOS	241
850800203003 531	Aportaciones para futuros aumentos de capital formalizadas en asamblea de accionistas	AMBOS	242
850800203003 529	Prima en venta de acciones	AMBOS	243
850800203003 554	Prima en venta de acciones	AMBOS	244
850800203003 533	Reservas de capital	AMBOS	245
850800203003 562	Resultados acumulados	AMBOS	246

850800203003 563	Valuación de instrumentos financieros para cobrar o vender	AMBOS	247
850800203003 556	Valuación de instrumentos financieros derivados de cobertura de flujos de efectivo	AMBOS	248
850800203003 570	Ingresos y gastos relacionados con activos mantenidos para su disposición	AMBOS	249
850800203003 549	Remediciones por beneficios definidos a los empleados	AMBOS	250
850800203003 539	Efecto acumulado por conversión	AMBOS	251
850800203003 561	Resultado por tenencia de activos no monetarios	AMBOS	252
850800203003 564	Participación en ORI de otras entidades	AMBOS	253
850800203003 558	Total participación de la controladora	AMBOS	254
850800203003 559	Participación no controladora	CONSOLIDADO	255
850800203003 560	Total capital contable	AMBOS	256
<b>Remediciones por beneficios definidos a los empleados</b>			
850800203004 526	Capital social	AMBOS	257
850800203004 531	Aportaciones para futuros aumentos de capital formalizadas en asamblea de accionistas	AMBOS	258
850800203004 529	Prima en venta de acciones	AMBOS	259
850800203004 554	Instrumentos financieros que califican como capital	AMBOS	260
850800203004 533	Reservas de capital	AMBOS	261
850800203004 562	Resultados acumulados	AMBOS	262
850800203004 563	Valuación de instrumentos financieros para cobrar o vender	AMBOS	263
850800203004 556	Valuación de instrumentos financieros derivados de cobertura de flujos de efectivo	AMBOS	264
850800203004 570	Ingresos y gastos relacionados con activos mantenidos para su disposición	AMBOS	265

850800203004 549	Remediones por beneficios definidos a los empleados	AMBOS	266
850800203004 539	Efecto acumulado por conversión	AMBOS	267
850800203004 561	Resultado por tenencia de activos no monetarios	AMBOS	268
850800203004 564	Participación en ORI de otras entidades	AMBOS	269
850800203004 558	Total participación de la controladora	AMBOS	270
850800203004 559	Participación no controladora	CONSOLIDADO	271
850800203004 560	Total capital contable	AMBOS	272
	<b>Efecto acumulado por conversión</b>		
850800203005 526	Capital social	AMBOS	273
850800203005 531	Aportaciones para futuros aumentos de capital formalizadas en asamblea de accionistas	AMBOS	274
850800203005 529	Prima en venta de acciones	AMBOS	275
850800203005 554	Instrumentos financieros que califican como capital	AMBOS	276
850800203005 533	Reservas de capital	AMBOS	277
850800203005 562	Resultados acumulados	AMBOS	278
850800203005 563	Valuación de instrumentos financieros para cobrar o vender	AMBOS	279
850800203005 556	Valuación de instrumentos financieros derivados de cobertura de flujos de efectivo	AMBOS	280
850800203005 570	Ingresos y gastos relacionados con activos mantenidos para su disposición	AMBOS	281
850800203005 549	Remediones por beneficios definidos a los empleados	AMBOS	282
850800203005 539	Efecto acumulado por conversión	AMBOS	283
850800203005 561	Resultado por tenencia de activos no monetarios	AMBOS	284
850800203005 564	Participación en ORI de otras entidades	AMBOS	285

850800203005 558	Total participación de la controladora	AMBOS	286
850800203005 559	Participación no controladora	CONSOLIDADO	287
850800203005 560	Total capital contable	AMBOS	288
<b>Resultado por tenencia de activos no monetarios</b>			
850800203006 526	Capital social	AMBOS	289
850800203006 531	Aportaciones para futuros aumentos de capital formalizadas en asamblea de accionistas	AMBOS	290
850800203006 529	Prima en venta de acciones	AMBOS	291
850800203006 554	< Instrumentos financieros que califican como capital	AMBOS	292
850800203006 533	Reservas de capital	AMBOS	293
850800203006 562	Resultados acumulados	AMBOS	294
850800203006 563	Valuación de instrumentos financieros para cobrar o vender	AMBOS	295
850800203006 556	Valuación de instrumentos financieros derivados de cobertura de flujos de efectivo	AMBOS	296
850800203006 570	Ingresos y gastos relacionados con activos mantenidos para su disposición	AMBOS	297
850800203006 549	Remediciones por beneficios definidos a los empleados	AMBOS	298
850800203006 539	Efecto acumulado por conversión	AMBOS	299
850800203006 561	Resultado por tenencia de activos no monetarios	AMBOS	300
850800203006 564	Participación en ORI de otras entidades	AMBOS	301
850800203006 558	Total participación de la controladora	AMBOS	302
850800203006 559	Participación no controladora	CONSOLIDADO	303
850800203006 560	Total capital contable	AMBOS	304
<b>Participación en ORI de otras entidades</b>			

850800002003 526	Capital social	AMBOS	305
850800002003 531	Aportaciones para futuros aumentos de capital formalizadas en asamblea de accionistas	AMBOS	306
850800002003 529	Prima en venta de acciones	AMBOS	307
850800002003 554	Instrumentos financieros que califican como capital	AMBOS	308
850800002003 533	Reservas de capital	AMBOS	309
850800002003 562	Resultados acumulados	AMBOS	310
850800002003 563	Valuación de instrumentos financieros para cobrar o vender	AMBOS	311
850800002003 556	Valuación de instrumentos financieros derivados de cobertura de flujos de efectivo	AMBOS	312
850800002003 570	Ingresos y gastos relacionados con activos mantenidos para su disposición	AMBOS	313
850800002003 549	Remediciones por beneficios definidos a los empleados	AMBOS	314
850800002003 539	Efecto acumulado por conversión	AMBOS	315
850800002003 561	Resultado por tenencia de activos no monetarios	AMBOS	316
850800002003 564	Participación en ORI de otras entidades	AMBOS	317
850800002003 558	Total participación de la controladora	AMBOS	318
850800002003 559	Participación no controladora	CONSOLIDADO	319
850800002003 560	Total capital contable	AMBOS	320
	<b>Total</b>		
850800001000 526	Capital social	AMBOS	321
850800001000 531	Aportaciones para futuros aumentos de capital formalizadas en asamblea de accionistas	AMBOS	322
850800001000 529	Prima en venta de acciones	AMBOS	323



850800001000 554	Instrumentos financieros que califican como capital	AMBOS	324
850800001000 533	Reservas de capital	AMBOS	325
850800001000 562	Resultados acumulados	AMBOS	326
850800001000 563	Valuación de instrumentos financieros para cobrar o vender	AMBOS	327
850800001000 556	Valuación de instrumentos financieros derivados de cobertura de flujos de efectivo	AMBOS	328
850800001000 570	Ingresos y gastos relacionados con activos mantenidos para su disposición	AMBOS	329
850800001000 549	Remediciones por beneficios definidos a los empleados	AMBOS	330
850800001000 539	Efecto acumulado por conversión	AMBOS	331
850800001000 561	Resultado por tenencia de activos no monetarios	AMBOS	332
850800001000 564	Participación en ORI de otras entidades	AMBOS	333
850800001000 558	Total participación de la controladora	AMBOS	334
850800001000 559	Participación no controladora	CONSOLIDADO	335
850800001000 560	Total capital contable	AMBOS	336
<b>Saldo al final del periodo</b>			
850000000000 526	Capital social	AMBOS	337
850000000000 531	Aportaciones para futuros aumentos de capital formalizadas en asamblea de accionistas	AMBOS	338
850000000000 529	Prima en venta de acciones	AMBOS	339
850000000000 554	Instrumentos financieros que califican como capital	AMBOS	340
850000000000 533	Reservas de capital	AMBOS	341
850000000000 562	Resultados acumulados	AMBOS	342
850000000000 563	Valuación de instrumentos financieros para cobrar o vender	AMBOS	343

850000000000 556	Valuación de instrumentos financieros derivados de cobertura de flujos de efectivo	AMBOS	344
850000000000 570	Ingresos y gastos relacionados con activos mantenidos para su disposición	AMBOS	345
850000000000 549	Remediones por beneficios definidos a los empleados	AMBOS	346
850000000000 539	Efecto acumulado por conversión	AMBOS	347
850000000000 561	Resultado por tenencia de activos no monetarios	AMBOS	348
850000000000 564	Participación en ORI de otras entidades	AMBOS	349
850000000000 558	Total participación de la controladora	AMBOS	350
850000000000 559	Participación no controladora	CONSOLIDADO	351
850000000000 560	Total capital contable	AMBOS	352

([Volver](#))

#### Almacenes Generales de Depósito Estado de Flujo de Efectivo

### Estado de Flujo de Efectivo

Cuenta	Concepto	Consolidada	Orden
<b>Actividades de operación</b>			
8 5 10 001 02 001	Resultado antes de impuestos a la utilidad	AMBOS	1
8 5 10 001 02 002	Ajustes por partidas asociadas con actividades de inversión	AMBOS	2
8 5 10 002 03 001	Depreciación de propiedades, mobiliario y equipo	AMBOS	3
8 5 10 002 03 002	Amortizaciones de Activos Intangibles	AMBOS	4
8 5 10 002 03 003	Pérdidas o reversión de pérdidas por deterioro de activos de larga duración	AMBOS	5
8 5 10 002 03 004	Participación en el resultado neto de otras entidades	AMBOS	6
8 5 10 002 03 005	Otros ajustes por partidas asociadas con actividades de inversión	AMBOS	7
8 5 10 002 03 006	Operaciones Discontinuas	AMBOS	8

8 5 10 002 03 007	Activos de larga duración mantenidos para la venta o para distribuir a los propietarios	AMBOS	9
8 5 10 001 02 003	Ajustes por partidas asociadas con actividades de financiamiento	AMBOS	10
8 5 10 003 03 001	Intereses asociados con préstamos bancarios y de otros organismos	AMBOS	11
8 5 10 003 03 002	Intereses asociados con instrumentos financieros que califican como pasivo	AMBOS	12
8 5 10 003 03 003	Intereses asociados con instrumentos financieros que califican como capital	AMBOS	13
8 5 10 003 03 004	Otros intereses	AMBOS	14
8 5 10 001 02 004	Cambios en partidas de operación	AMBOS	15
8 5 10 004 03 001	Cambio en cuentas de margen (instrumentos financieros derivados)	AMBOS	16
8 5 10 004 03 002	Cambio en inversiones en instrumentos financieros (valores)(neto)	AMBOS	17
8 5 10 004 03 003	Cambio en deudores por reporto (neto)	AMBOS	18
8 5 10 004 03 004	Cambio en instrumentos financieros derivados (activo)	AMBOS	19
8 5 10 004 03 005	Cambio en Cartera de Crédito (Neto)	AMBOS	20
8 5 10 004 03 006	Cambio en otras cuentas por cobrar (neto)	AMBOS	21
8 5 10 004 03 007	Cambio en préstamos bancarios y de otros organismos	AMBOS	22
8 5 10 004 03 008	Cambio en Bienes Adjudicados (Neto)	AMBOS	23
8 5 10 004 03 009	Cambio en inventario de mercancías	AMBOS	24
8 5 10 004 03 010	Cambio en Pasivos Bursátiles	AMBOS	25
8 5 10 004 03 011	Cambio en acreedores por reporto	AMBOS	26
8 5 10 004 03 012	Cambio en colaterales vendidos o dados en garantía	AMBOS	27
8 5 10 004 03 013	Cambio en instrumentos financieros derivados (pasivo)	AMBOS	28

8 5 10 004 03 014	Cambio en instrumentos financieros derivados de cobertura (de partidas cubiertas relacionadas con actividades de operación)	AMBOS	29
8 5 10 004 03 015	Cambio en activos/pasivos por beneficios a los empleados	AMBOS	30
8 5 10 004 03 016	Cambio en otras cuentas por pagar	AMBOS	31
8 5 10 004 03 017	Cambio en otras provisiones	AMBOS	32
8 5 10 004 03 018	Devoluciones de impuestos a la utilidad	AMBOS	33
8 5 10 004 03 019	Pagos de Impuestos a la Utilidad	AMBOS	34
8 5 10 000 01 001	Flujos Netos de Efectivo de Actividades de Operación	AMBOS	35
<b>Actividades de inversión</b>			
8 5 10 002 02 001	Pagos por instrumentos financieros a largo plazo	AMBOS	36
8 5 10 002 02 002	Cobros por instrumentos financieros a largo plazo	AMBOS	37
8 5 10 002 02 003	Pagos por adquisición de propiedades, mobiliario y equipo	AMBOS	38
8 5 10 002 02 004	Cobros por disposición de propiedades, mobiliario y equipo	AMBOS	39
8 5 10 002 02 005	Pagos por operaciones discontinuadas	AMBOS	40
8 5 10 002 02 006	Cobros por operaciones discontinuadas	AMBOS	41
8 5 10 002 02 007	Pagos por adquisición de subsidiarias	AMBOS	42
8 5 10 002 02 008	Cobros por disposición de subsidiarias	AMBOS	43
8 5 10 002 02 009	Pagos por adquisición de asociadas, negocios conjuntos y otras inversiones permanentes	AMBOS	44
8 5 10 002 02 010	Cobros por disposición de asociadas, negocios conjuntos y otras inversiones permanentes	AMBOS	45
8 5 10 002 02 011	Cobros de dividendos en efectivo de inversiones permanentes	AMBOS	46
8 5 10 002 02 012	Pagos por adquisición de activos intangibles	AMBOS	47
8 5 10 002 02 013	Cobros por disposición de activos intangibles	AMBOS	48

8 5 10 002 02 014	Cobros asociados con instrumentos financieros derivados de cobertura (de partidas cubiertas relacionadas con actividades de inversión)	AMBOS	49
8 5 10 002 02 015	Pagos asociados con instrumentos financieros derivados de cobertura (de partidas cubiertas relacionadas con actividades de inversión)	AMBOS	50
8 5 10 002 02 016	Otros cobros por actividades de inversión	AMBOS	51
8 5 10 002 02 017	Otros pagos por actividades de inversión	AMBOS	52
8 5 10 000 01 002	Flujos Netos de Efectivo de Actividades de Inversión	AMBOS	53
<b>Actividades de financiamiento</b>			
8 5 10 003 02 001	Cobros por la obtención de préstamos bancarios y de otros organismos	AMBOS	54
8 5 10 003 02 002	Pagos de préstamos bancarios y de otros organismos	AMBOS	55
8 5 10 003 02 003	Pagos de pasivo por arrendamiento	AMBOS	56
8 5 10 003 02 004	Cobros por Emisión de Acciones	AMBOS	57
8 5 10 003 02 005	Pagos por Reembolsos de Capital Social	AMBOS	58
8 5 10 003 02 006	Cobros por la emisión de instrumentos financieros que califican como capital	AMBOS	59
8 5 10 003 02 007	Pagos asociados a instrumentos financieros que califican como capital	AMBOS	60
8 5 10 003 02 008	Pagos de Dividendos en Efectivo	AMBOS	61
8 5 10 003 02 009	Pagos Asociados a la Recompra de Acciones Propias	AMBOS	62
8 5 10 003 02 010	Cobros por la emisión de instrumentos financieros que califican como pasivo	AMBOS	63
8 5 10 003 02 011	Pagos asociados con instrumentos financieros que califican como pasivo	AMBOS	64
8 5 10 003 02 012	Pagos por intereses por pasivo por arrendamiento	AMBOS	65
8 5 10 003 02 013	Cobros asociados con instrumentos financieros derivados de cobertura (de partidas cubiertas relacionadas con actividades de financiamiento)	AMBOS	66
8 5 10 003 02 014	Pagos asociados con instrumentos financieros derivados de cobertura (de partidas cubiertas relacionadas con actividades de financiamiento)	AMBOS	67

8 5 10 003 02 015	Otros cobros por actividades de financiamiento	AMBOS	68
8 5 10 003 02 016	Otros pagos por actividades de financiamiento	AMBOS	69
8 5 10 000 01 003	Flujos Netos de Efectivo de Actividades de Financiamiento	AMBOS	70
8 5 10 000 00 000	Incremento o Disminución Neta de Efectivo y Equivalentes de Efectivo	AMBOS	71
8 5 12 000 00 000	Efectos por Cambios en el Valor del Efectivo y Equivalentes de Efectivo	AMBOS	72
8 5 14 000 00 000	Efectivo y Equivalentes de Efectivo al Inicio del Periodo	AMBOS	73
1 0 02 000 01 001	Efectivo y Equivalentes de Efectivo al Final del Periodo	AMBO	74

[\(Volver\)](#)

#### Almacenes Generales de Depósito Estado de Resultados Integral

### Estado de Resultados Integral

Cuenta	Concepto	Consolidada	Orden
5 0 02 001 01 001	Ingresos por servicios	AMBOS	1
5 0 04 001 01 002	Ingresos por intereses	AMBOS	2
6 0 06 001 01 003	Gastos por maniobras	AMBOS	3
6 0 08 001 01 004	Gastos por intereses	AMBOS	4
5 0 10 001 01 005	Resultado por posición monetaria neto (margen financiero)	AMBOS	5
3 3 00 000 00 001	Margen Financiero	AMBOS	6
6 0 12 002 01 006	Estimación preventiva para riesgos crediticios	AMBOS	7
3 3 00 000 00 002	Margen Financiero Ajustado por Riesgos Crediticios	AMBOS	8
5 0 14 003 01 007	Comisiones y tarifas cobradas	AMBOS	9
6 0 16 003 01 008	Comisiones y tarifas pagadas	AMBOS	10
5 0 18 003 01 009	Resultado por intermediación	AMBOS	11

5 0 20 003 01 010	Otros ingresos (egresos) de la operación	AMBOS	12
6 0 22 003 01 011	Gastos de administración y promoción	AMBOS	13
3 3 00 000 00 003	Resultado de la Operación	AMBOS	14
5 0 24 004 01 012	Participación en el resultado neto de otras entidades	AMBOS	15
3 3 00 000 00 004	Resultado antes de impuestos a la utilidad	AMBOS	16
6 0 26 005 01 013	Impuestos a la utilidad	AMBOS	17
3 3 00 000 00 005	Resultado de operaciones continuas	AMBOS	18
5 0 28 006 01 014	Operaciones discontinuadas	AMBOS	19
3 3 00 000 00 006	Resultado neto	AMBOS	20
5 0 30 007 01 015	Otros resultados integrales	AMBOS	21
5 0 30 015 02 114	Valuación de instrumentos financieros para cobrar o vender	AMBOS	22
5 0 30 015 02 115	Valuación de instrumentos financieros derivados de cobertura de flujos de efectivo	AMBOS	23
5 0 30 015 02 116	Ingresos y gastos relacionados con activos mantenidos para su disposición	AMBOS	24
5 0 30 015 02 117	Remediación de beneficios definidos a los empleados	AMBOS	25
5 0 30 015 02 118	Efecto acumulado por conversión	AMBOS	26
5 0 30 015 02 119	Resultado por tenencia de activos no monetarios	AMBOS	27
5 0 32 007 01 016	Participación en ORI de otras entidades	AMBOS	28
3 3 00 000 00 007	Resultado Integral	AMBOS	29
5 4 34 006 01 017	Resultado neto atribuible a	CONSOLIDADO	30
5 4 34 017 02 122	Participación controladora	CONSOLIDADO	31
5 4 34 017 02 123	Participación no controladora	CONSOLIDADO	32

5 4 36 007 01 018	Resultado integral atribuible a	CONSOLIDADO	33
5 4 36 018 02 124	Participación controladora	CONSOLIDADO	34
5 4 36 018 02 125	Participación no controladora	CONSOLIDADO	35
3 3 00 000 00 008	Utilidad básica por acción ordinaria	AMBOS	36

[\(Volver\)](#)

#### Almacenes Generales de Depósito Estado de Situación Financiera

### Estado de Situación Financiera

Cuenta	Concepto	Consolidada	Orden
1 0 00 000 00 000	Activo	AMBOS	1
1 0 02 000 01 001	Efectivo y equivalentes de efectivo	AMBOS	2
1 0 04 000 01 001	Cuentas de margen (instrumentos financieros derivados)	AMBOS	3
1 0 06 000 01 001	Inversiones en instrumentos financieros	AMBOS	4
1 0 06 001 02 001	Instrumentos financieros negociables	AMBOS	5
1 0 06 001 02 002	Instrumentos financieros para cobrar o vender	AMBOS	6
1 3 06 001 02 003	Instrumentos financieros para cobrar principal e interés (valores)(neto)	AMBOS	7
1 0 06 003 03 007	Instrumentos financieros para cobrar principal e interés (valores)	AMBOS	8
1 0 06 003 03 008	Estimación de pérdidas crediticias esperadas para inversiones en instrumentos financieros para cobrar principal e interés (valores)	AMBOS	9
1 0 08 000 01 001	Deudores por reporto	AMBOS	10
1 0 10 000 01 001	Instrumentos financieros derivados	AMBOS	11
1 0 10 001 02 001	Con fines de negociación	AMBOS	12
1 0 10 001 02 002	Con fines de cobertura	AMBOS	13
1 0 12 000 01 001	Ajustes de valuación por cobertura de activos financieros	AMBOS	14



1 0 14 001 03 001	Cartera de crédito con riesgo de crédito etapa 1	AMBOS	15
1 0 14 001 04 001	Créditos comerciales	AMBOS	16
1 0 14 001 05 001	Actividad empresarial o comercial	AMBOS	17
1 0 14 001 05 002	Entidades financieras	AMBOS	18
1 0 14 001 03 002	Cartera de crédito con riesgo de crédito etapa 2	AMBOS	19
1 0 14 002 04 002	Créditos comerciales	AMBOS	20
1 0 14 002 05 003	Actividad empresarial o comercial	AMBOS	21
1 0 14 002 05 004	Entidades financieras	AMBOS	22
1 0 14 001 03 003	Cartera de crédito con riesgo de crédito etapa 3	AMBOS	23
1 0 14 003 04 003	Créditos comerciales	AMBOS	24
1 0 14 003 05 005	Actividad empresarial o comercial	AMBOS	25
1 0 14 003 05 006	Entidades financieras	AMBOS	26
1 0 14 001 03 004	Cartera de crédito valuada a valor razonable	AMBOS	27
1 0 14 004 04 004	Créditos comerciales	AMBOS	28
1 0 14 004 05 007	Actividad empresarial o comercial	AMBOS	29
1 0 14 004 05 008	Entidades financieras	AMBOS	30
1 3 14 001 02 001	Cartera de crédito	AMBOS	31
1 3 14 001 02 002	Partidas diferidas	AMBOS	32
1 0 14 001 02 003	Estimación preventiva para riesgos crediticios	AMBOS	33
1 3 14 000 01 001	Total de cartera de crédito (neto)	AMBOS	34
1 3 16 000 01 001	Otras cuentas por cobrar (neto)	AMBOS	35
1 0 18 000 01 001	Inventario de mercancías	AMBOS	36

1 3 20 000 01 001	Bienes adjudicados	AMBOS	37
1 0 22 000 01 001	Activos de larga duración mantenidos para la venta o para distribuir a los propietarios	AMBOS	38
1 0 24 000 01 001	Activos relacionados con operaciones discontinuadas	AMBOS	39
1 0 26 000 01 001	Pagos anticipados y otros activos	AMBOS	40
1 3 28 000 01 001	Inmuebles, mobiliario y equipo	AMBOS	41
1 3 30 000 01 001	Activos por derechos de uso de propiedades, mobiliario y equipo (neto)	AMBOS	42
1 0 32 000 01 001	Inversiones permanentes	AMBOS	43
1 0 34 000 01 001	Activo por impuestos a la utilidad diferidos	AMBOS	44
1 3 36 000 01 001	Activos intangibles (neto)	AMBOS	45
1 3 38 000 01 001	Activos por derechos de uso de activos intangibles (neto)	AMBOS	46
1 0 40 000 01 001	Crédito mercantil	AMBOS	47
2 0 00 000 00 000	Pasivo	AMBOS	48
2 0 02 000 01 001	Pasivos bursátiles	AMBOS	49
2 0 04 000 01 001	Préstamos bancarios y de otros organismos	AMBOS	50
2 0 04 001 02 001	De corto plazo	AMBOS	51
2 0 04 001 02 002	De largo plazo	AMBOS	52
2 0 06 000 01 001	Acreedores por reporto	AMBOS	53
2 0 08 000 01 001	Colaterales vendidos o dados en garantía	AMBOS	54
2 0 08 001 02 001	Instrumentos financieros derivados	AMBOS	55
2 0 08 001 02 002	Otros colaterales vendidos o dados en garantía	AMBOS	56
2 0 10 000 01 001	Instrumentos financieros derivados	AMBOS	57

2 0 10 001 02 001	Con fines de negociación	AMBOS	58
2 0 10 001 02 002	Con fines de cobertura	AMBOS	59
2 0 12 000 01 001	Ajustes de valuación por cobertura de pasivos financieros	AMBOS	60
2 0 14 000 01 001	Pasivo por arrendamiento	AMBOS	61
2 0 16 000 01 001	Otras cuentas por pagar	AMBOS	62
2 0 16 001 02 001	Proveedores	AMBOS	63
2 0 16 001 02 002	Acreeedores por liquidación de operaciones	AMBOS	64
2 0 16 001 02 003	Acreeedores por cuentas de margen	AMBOS	65
2 0 16 001 02 004	Acreeedores por colaterales recibidos en efectivo	AMBOS	66
2 0 16 001 02 005	Contribuciones por pagar	AMBOS	67
2 0 16 001 02 006	Acreeedores diversos y otras cuentas por pagar	AMBOS	68
2 0 18 000 01 001	Pasivos relacionados con grupos de activos mantenidos para la venta	AMBOS	69
2 0 20 000 01 001	Pasivos relacionados con operaciones discontinuadas	AMBOS	70
2 0 22 000 01 001	Instrumentos financieros que califican como pasivo	AMBOS	71
2 0 22 001 02 001	Obligaciones subordinadas en circulación	AMBOS	72
2 0 22 001 02 002	Aportaciones para futuros aumentos de capital pendientes de formalizar en asamblea de accionistas	AMBOS	73
2 0 22 001 02 003	Otros	AMBOS	74
2 0 24 000 01 001	Obligaciones asociadas con el retiro de componentes de propiedades, mobiliario y equipo	AMBOS	75
2 0 26 000 01 001	Pasivo por impuestos a la utilidad	AMBOS	76
2 0 28 000 01 001	Pasivo por beneficios a los empleados	AMBOS	77

2 0 30 000 01 001	Créditos diferidos y cobros anticipados	AMBOS	78
4 0 00 000 00 000	Capital contable	AMBOS	79
4 4 02 000 01 001	Participación controladora	AMBOS	80
4 0 02 001 02 001	Capital contribuido	AMBOS	81
4 0 02 001 03 001	Capital social	AMBOS	82
4 0 02 001 03 002	Capital social no exhibido	AMBOS	83
4 0 02 001 03 003	Incremento por actualización del capital social pagado	AMBOS	84
4 0 02 001 03 004	Aportaciones para futuros aumentos de capital formalizadas en asamblea de accionistas	AMBOS	85
4 0 02 001 03 005	Incremento por actualización de las aportaciones para futuros aumentos de capital formalizadas en asamblea de accionistas	AMBOS	86
4 0 02 001 03 006	Prima en venta de acciones	AMBOS	87
4 0 02 001 03 007	Incremento por actualización de la prima en venta de acciones	AMBOS	88
4 0 02 001 03 008	Instrumentos financieros que califican como capital	AMBOS	89
4 0 02 001 03 009	Incremento por actualización de instrumentos financieros que califican como capital	AMBOS	90
4 0 02 001 02 002	Capital ganado	AMBOS	91
4 0 02 002 03 010	Reservas de capital	AMBOS	92
4 0 02 002 03 011	Incremento por actualización de reservas de capital	AMBOS	93
4 0 02 002 03 012	Resultados acumulados	AMBOS	94
4 0 02 012 04 003	Resultado de ejercicios anteriores	AMBOS	95
4 0 02 012 04 004	Incremento por actualización del resultado de ejercicios anteriores	AMBOS	96
4 0 02 012 04 005	Resultado neto	AMBOS	97
4 0 02 002 03 013	Otros resultados integrales	AMBOS	98

4 0 02 013 04 006	Valuación de instrumentos financieros para cobrar o vender	AMBOS	99
4 0 02 013 04 007	Incremento por actualización de la valuación de instrumentos financieros para cobrar o vender	AMBOS	100
4 0 02 013 04 008	Valuación de instrumentos financieros derivados de cobertura de flujos de efectivo	AMBOS	101
4 0 02 013 04 009	Incremento por actualización de la valuación de instrumentos financieros derivados de cobertura de flujos de efectivo	AMBOS	102
4 0 02 013 04 010	Ingresos y gastos relacionados con activos mantenidos para su disposición	AMBOS	103
4 0 02 013 04 011	Incremento por actualización de ingresos y gastos relacionados con activos mantenidos para su disposición	AMBOS	104
4 0 02 013 04 012	Remediación de beneficios definidos a los empleados	AMBOS	105
4 0 02 013 04 013	Incremento por actualización de la remediación de beneficios definidos a los empleados	AMBOS	106
4 0 02 013 04 014	Efecto acumulado por conversión	AMBOS	107
4 0 02 013 04 015	Incremento por actualización del efecto acumulado por conversión	AMBOS	108
4 0 02 013 04 016	Resultado por tenencia de activos no monetarios	AMBOS	109
4 0 02 013 04 017	Incremento por actualización del resultado por tenencia de activos no monetarios	AMBOS	110
4 0 02 002 03 014	Participación en ORI de otras entidades	AMBOS	111
4 0 02 002 03 015	Incremento por actualización de la participación en ORI de otras entidades	AMBOS	112
4 4 04 000 01 001	Participación no controladora	CONSOLIDADO	113
4 4 04 001 02 001	Resultado neto correspondiente a la participación no controladora	CONSOLIDADO	114
4 4 04 001 02 002	Otra participación no controladora	CONSOLIDADO	115
4 4 04 001 02 003	Otros resultados integrales correspondientes a la participación no controladora	CONSOLIDADO	116
7 0 00 000 00 000	Cuentas de orden	AMBOS	117

7 0 02 000 01 001	Activos y pasivos contingentes	AMBOS	118
7 0 04 000 01 001	Compromisos crediticios	AMBOS	119
7 0 06 000 01 001	Bienes en fideicomiso	AMBOS	120
7 0 08 000 01 001	Depósito de bienes	AMBOS	121
7 0 10 000 01 001	Colaterales recibidos por la entidad	AMBOS	122
7 0 12 000 01 001	Colaterales recibidos y vendidos o dados en garantía por la entidad	AMBOS	123
7 0 14 000 01 001	Intereses devengados no cobrados derivados de cartera de crédito con riesgo de crédito etapa 3	AMBOS	124
7 0 16 000 01 001	Otras cuentas de registro	AMBOS	125

[\(Volver\)](#)

#### Aseguradoras Estado de Cambios en el Capital Contable

### Estado de Cambios en el Capital Contable

Cuenta	Concepto	Consolidada	Orden
100000000101	Capital o Fondo Social pagado de Saldo al inicio del periodo	AMBOS	1
100000000102	Obligaciones Subordinadas de conversión de Saldo al inicio del periodo	AMBOS	2
100000000103	Reservas de capital de Saldo al inicio del periodo	AMBOS	3
100000000104	Resultado de ejercicios anteriores de Saldo al inicio del periodo	AMBOS	4
100000000105	Resultado del ejercicio de Saldo al inicio del periodo	AMBOS	5
100000000106	Participación en Otras Cuentas de Capital Contable de Saldo al inicio del periodo	AMBOS	6
100000000107	Resultado por Tenencia de Activos No Monetarios de Saldo al inicio del periodo	AMBOS	7
100000000109	De Inversiones de Saldo al inicio del periodo	AMBOS	8
100000000111	Total capital contable de Saldo al inicio del periodo	AMBOS	9

100000000112	Participación No Controladora de Saldo al inicio del periodo	CONSOLIDA	10
101000000101	Capital o Fondo Social pagado de Suscripción de acciones	AMBOS	11
101000000102	Obligaciones Subordinadas de conversión de Suscripción de acciones	AMBOS	12
101000000103	Reservas de capital de Suscripción de acciones	AMBOS	13
101000000104	Resultado de ejercicios anteriores de Suscripción de acciones	AMBOS	14
101000000105	Resultado del ejercicio de Suscripción de acciones	AMBOS	15
101000000106	Participación en Otras Cuentas de Capital Contable de Suscripción de acciones	AMBOS	16
101000000107	Resultado por Tenencia de Activos No Monetarios de Suscripción de acciones	AMBOS	17
101000000109	De Inversiones de Suscripción de acciones	AMBOS	18
101000000111	Total capital contable de Suscripción de acciones	AMBOS	19
101000000112	Participación No Controladora de Suscripción de acciones	CONSOLIDA	20
102000000101	Capital o Fondo Social pagado de Capitalización de utilidades	AMBOS	21
102000000102	Obligaciones Subordinadas de conversión de Capitalización de utilidades	AMBOS	22
102000000103	Reservas de capital de Capitalización de utilidades	AMBOS	23
102000000104	Resultado de ejercicios anteriores de Capitalización de utilidades	AMBOS	24
102000000105	Resultado del ejercicio de Capitalización de utilidades	AMBOS	25
102000000106	Participación en Otras Cuentas de Capital Contable de Capitalización de utilidades	AMBOS	26
102000000107	Resultado por Tenencia de Activos No Monetarios de Capitalización de utilidades	AMBOS	27
102000000109	De Inversiones de Capitalización de utilidades	AMBOS	28
102000000111	Total capital contable de Capitalización de utilidades	AMBOS	29
102000000112	Participación No Controladora de Capitalización de utilidades	CONSOLIDA	30
103000000101	Capital o Fondo Social pagado de Constitución de Reservas	AMBOS	31

103000000102	Obligaciones Subordinadas de conversión de Constitución de Reservas	AMBOS	32
103000000103	Reservas de capital de Constitución de Reservas	AMBOS	33
103000000104	Resultado de ejercicios anteriores de Constitución de Reservas	AMBOS	34
103000000105	Resultado del ejercicio de Constitución de Reservas	AMBOS	35
103000000106	Participación en Otras Cuentas de Capital Contable de Constitución de Reservas	AMBOS	36
103000000107	Resultado por Tenencia de Activos No Monetarios de Constitución de Reservas	AMBOS	37
103000000109	De Inversiones de Constitución de Reservas	AMBOS	38
103000000111	Total capital contable de Constitución de Reservas	AMBOS	39
103000000112	Participación No Controladora de Constitución de Reservas	CONSOLIDA	40
104000000101	Capital o Fondo Social pagado de Pago de dividendos	AMBOS	41
104000000102	Obligaciones Subordinadas de conversión de Pago de dividendos	AMBOS	42
104000000103	Reservas de capital de Pago de dividendos	AMBOS	43
104000000104	Resultado de ejercicios anteriores de Pago de dividendos	AMBOS	44
104000000105	Resultado del ejercicio de Pago de dividendos	AMBOS	45
104000000106	Participación en Otras Cuentas de Capital Contable de Pago de dividendos	AMBOS	46
104000000107	Resultado por Tenencia de Activos No Monetarios de Pago de dividendos	AMBOS	47
104000000109	De Inversiones de Pago de dividendos	AMBOS	48
104000000111	Total capital contable de Pago de dividendos	AMBOS	49
104000000112	Participación No Controladora de Pago de dividendos	CONSOLIDA	50
105000000101	Capital o Fondo Social pagado de Traspaso de resultados de ejercicios anteriores	AMBOS	51
105000000102	Obligaciones Subordinadas de conversión de Traspaso de resultados de ejercicios anteriores	AMBOS	52



105000000103	Reservas de capital de Traspaso de resultados de ejercicios anteriores	AMBOS	53
105000000104	Resultado de ejercicios anteriores de Traspaso de resultados de ejercicios anteriores	AMBOS	54
105000000105	Resultado del ejercicio de Traspaso de resultados de ejercicios anteriores	AMBOS	55
105000000106	Participación en Otras Cuentas de Capital Contable de Traspaso de resultados de ejercicios anteriores	AMBOS	56
105000000107	Resultado por Tenencia de Activos No Monetarios de Traspaso de resultados de ejercicios anteriores	AMBOS	57
105000000109	De Inversiones de Traspaso de resultados de ejercicios anteriores	AMBOS	58
105000000111	Total capital contable de Traspaso de resultados de ejercicios anteriores	AMBOS	59
105000000112	Participación No Controladora de Traspaso de resultados de ejercicios anteriores	CONSOLIDA	60
106000000101	Capital o Fondo Social pagado de Otros	AMBOS	61
106000000102	Obligaciones Subordinadas de conversión de Otros	AMBOS	62
106000000103	Reservas de capital de Otros	AMBOS	63
106000000104	Resultado de ejercicios anteriores de Otros	AMBOS	64
106000000105	Resultado del ejercicio de Otros	AMBOS	65
106000000106	Participación en Otras Cuentas de Capital Contable de Otros	AMBOS	66
106000000107	Resultado por Tenencia de Activos No Monetarios de Otros	AMBOS	67
106000000109	De Inversiones de Otros	AMBOS	68
106000000111	Total capital contable de Otros	AMBOS	69
106000000112	Participación No Controladora de Otros	CONSOLIDA	70
107000000101	Capital o Fondo Social pagado de Total	AMBOS	71
107000000102	Obligaciones Subordinadas de conversión de Total	AMBOS	72

107000000103	Reservas de capital de Total	AMBOS	73
107000000104	Resultado de ejercicios anteriores de Total	AMBOS	74
107000000105	Resultado del ejercicio de Total	AMBOS	75
107000000106	Participación en Otras Cuentas de Capital Contable de Total	AMBOS	76
107000000107	Resultado por Tenencia de Activos No Monetarios de Total	AMBOS	77
107000000109	De Inversiones de Total	AMBOS	78
107000000111	Total capital contable de Total	AMBOS	79
107000000112	Participación No Controladora de Total	CONSOLIDA	80
108000000101	Capital o Fondo Social pagado de Resultado del Ejercicio	AMBOS	81
108000000102	Obligaciones Subordinadas de conversión de Resultado del Ejercicio	AMBOS	82
108000000103	Reservas de capital de Resultado del Ejercicio	AMBOS	83
108000000104	Resultado de ejercicios anteriores de Resultado del Ejercicio	AMBOS	84
108000000105	Resultado del ejercicio de Resultado del Ejercicio	AMBOS	85
108000000106	Participación en Otras Cuentas de Capital Contable de Resultado del Ejercicio	AMBOS	86
108000000107	Resultado por Tenencia de Activos No Monetarios de Resultado del Ejercicio	AMBOS	87
108000000109	De Inversiones de Resultado del Ejercicio	AMBOS	88
108000000111	Total capital contable de Resultado del Ejercicio	AMBOS	89
108000000112	Participación No Controladora de Resultado del Ejercicio	CONSOLIDA	90
109000000101	Capital o Fondo Social pagado de Resultado por valuación de títulos disponibles para la venta	AMBOS	91
109000000102	Obligaciones Subordinadas de conversión de Resultado por valuación de títulos disponibles para la venta	AMBOS	92
109000000103	Reservas de capital de Resultado por valuación de títulos disponibles para la venta	AMBOS	93

109000000104	Resultado de ejercicios anteriores de Resultado por valuación de títulos disponibles para la venta	AMBOS	94
109000000105	Resultado del ejercicio de Resultado por valuación de títulos disponibles para la venta	AMBOS	95
109000000106	Participación en Otras Cuentas de Capital Contable de Resultado por valuación de títulos disponibles para la venta	AMBOS	96
109000000107	Resultado por Tenencia de Activos No Monetarios de Resultado por valuación de títulos disponibles para la venta	AMBOS	97
109000000109	De Inversiones de Resultado por valuación de títulos disponibles para la venta	AMBOS	98
109000000111	Total capital contable de Resultado por valuación de títulos disponibles para la venta	AMBOS	99
109000000112	Participación No Controladora de Resultado por valuación de títulos disponibles para la venta	CONSOLIDA	100
109500000101	Capital o Fondo Social pagado de Resultado por tenencia de activos no monetarios	AMBOS	101
109500000102	Obligaciones Subordinadas de conversión de Resultado por tenencia de activos no monetarios	AMBOS	102
109500000103	Reservas de capital de Resultado por tenencia de activos no monetarios	AMBOS	103
109500000104	Resultado de ejercicios anteriores de Resultado por tenencia de activos no monetarios	AMBOS	104
109500000105	Resultado del ejercicio de Resultado por tenencia de activos no monetarios	AMBOS	105
109500000106	Participación en Otras Cuentas de Capital Contable de Resultado por tenencia de activos no monetarios	AMBOS	106
109500000107	Resultado por Tenencia de Activos No Monetarios de Resultado por tenencia de activos no monetarios	AMBOS	107
109500000109	De Inversiones de Resultado por tenencia de activos no monetarios	AMBOS	108
109500000111	Total capital contable de Resultado por tenencia de activos no monetarios	AMBOS	109
109500000112	Participación No Controladora de Resultado por tenencia de activos no monetarios	CONSOLIDA	110
112000000101	Capital o Fondo Social pagado de Otros	AMBOS	111
112000000102	Obligaciones Subordinadas de conversión de Otros	AMBOS	112

112000000103	Reservas de capital de Otros	AMBOS	113
112000000104	Resultado de ejercicios anteriores de Otros	AMBOS	114
112000000105	Resultado del ejercicio de Otros	AMBOS	115
112000000106	Participación en Otras Cuentas de Capital Contable de Otros	AMBOS	116
112000000107	Resultado por Tenencia de Activos No Monetarios de Otros	AMBOS	117
112000000109	De Inversiones de Otros	AMBOS	118
112000000111	Total capital contable de Otros	AMBOS	119
112000000112	Participación No Controladora de Otros	CONSOLIDA	120
113000000101	Capital o Fondo Social pagado de Total	AMBOS	121
113000000102	Obligaciones Subordinadas de conversión de Total	AMBOS	122
113000000103	Reservas de capital de Total	AMBOS	123
113000000104	Resultado de ejercicios anteriores de Total	AMBOS	124
113000000105	Resultado del ejercicio de Total	AMBOS	125
113000000106	Participación en Otras Cuentas de Capital Contable de Total	AMBOS	126
113000000107	Resultado por Tenencia de Activos No Monetarios de Total	AMBOS	127
113000000109	De Inversiones de Total	AMBOS	128
113000000111	Total capital contable de Total	AMBOS	129
113000000112	Participación No Controladora de Total	CONSOLIDA	130
114000000101	Capital o Fondo Social pagado de Saldo al final del periodo	AMBOS	131
114000000102	Obligaciones Subordinadas de conversión de Saldo al final del periodo	AMBOS	132
114000000103	Reservas de capital de Saldo al final del periodo	AMBOS	133
114000000104	Resultado de ejercicios anteriores de Saldo al final del periodo	AMBOS	134

114000000105	Resultado del ejercicio de Saldo al final del periodo	AMBOS	135
114000000106	Participación en Otras Cuentas de Capital Contable de Saldo al final del periodo	AMBOS	136
114000000107	Resultado por Tenencia de Activos No Monetarios de Saldo al final del periodo	AMBOS	137
114000000109	De Inversiones de Saldo al final del periodo	AMBOS	138
114000000111	Total capital contable de Saldo al final del periodo	AMBOS	139
114000000112	Participación No Controladora de Saldo al final del periodo	CONSOLIDA	140

[\(Volver\)](#)

#### Aseguradoras Estado de Flujo de Efectivo

### Estado de Flujo de Efectivo

Cuenta	Concepto	Consolidada	Orden
20000	Efectivo y equivalentes de efectivo al final del periodo	AMBOS	1
21000	Incremento o disminución neta de efectivo	AMBOS	2
21100	Resultado neto	AMBOS	3
21200	Ajustes por partidas que no implican flujo de efectivo:	AMBOS	4
21201	Utilidad o pérdida por valorización asociada a actividades de inversión y financiamiento	AMBOS	5
21202	Estimación para castigo o difícil cobro	AMBOS	6
21203	Pérdidas por deterioro o efecto por reversión del deterioro asociados a actividades de inversión y financiamiento	AMBOS	7
21204	Depreciaciones y amortizaciones	AMBOS	8
21205	Ajuste o incremento a las reservas técnicas	AMBOS	9
21206	Provisiones	AMBOS	10
21207	Impuestos a la utilidad causados y diferidos	AMBOS	11
21208	Participación en el resultado de subsidiarias no consolidadas y asociadas	AMBOS	12

21209	Operaciones discontinuadas	AMBOS	13
21300	Flujos netos de efectivo de actividades de operación	AMBOS	14
21301	Cambio en cuentas de margen	AMBOS	15
21302	Cambio en inversiones en valores	AMBOS	16
21303	Cambio en deudores por reporto	AMBOS	17
21304	Cambio en préstamo de valores (activo)	AMBOS	18
21305	Cambio en derivados (activo)	AMBOS	19
21306	Cambio en primas por cobrar	AMBOS	20
21307	Cambio en deudores	AMBOS	21
21308	Cambio en reaseguradoras y reafianzadoras	AMBOS	22
21309	Cambio en bienes adjudicados	AMBOS	23
21310	Cambio en otros activos operativos	AMBOS	24
21311	Cambio en obligaciones contractuales y gastos asociados a la siniestralidad	AMBOS	25
21314	Cambio en derivados (pasivo)	AMBOS	26
21315	Cambio en otros pasivos operativos	AMBOS	27
21316	Cambio en instrumentos de cobertura (de partidas cubiertas relacionadas con actividades de operación)	AMBOS	28
21400	Flujos netos de efectivo de actividades de inversión	AMBOS	29
21401	Cobros por disposición de inmuebles, mobiliario y equipo	AMBOS	30
21402	Pagos por adquisición de inmuebles, mobiliario y equipo	AMBOS	31
21403	Cobros por disposición de subsidiarias y asociadas	AMBOS	32
21404	Pagos por adquisición de subsidiarias y asociadas	AMBOS	33

21405	Cobros por disposición de otras inversiones permanentes	AMBOS	34
21406	Pagos por adquisición de otras inversiones permanentes	AMBOS	35
21407	Cobros de dividendos en efectivo	AMBOS	36
21408	Pagos por adquisición de activos intangibles	AMBOS	37
21409	Cobros por disposición de activos de larga duración disponibles para la venta	AMBOS	38
21410	Cobros por disposición de otros activos de larga duración	AMBOS	39
21411	Pagos por adquisición de otros activos de larga duración	AMBOS	40
21500	Flujos netos de efectivo de actividades de financiamiento	AMBOS	41
21501	Cobros por emisión de acciones	AMBOS	42
21502	Pagos por reembolsos de capital social	AMBOS	43
21503	Pagos de dividendos en efectivo	AMBOS	44
21504	Pagos asociados a la recompra de acciones propias	AMBOS	45
21505	Cobros por la emisión de obligaciones subordinadas con características de capital	AMBOS	46
21506	Pagos asociados a obligaciones subordinadas con características de capital	AMBOS	47
22000	Efectos por cambios en el valor de efectivo	AMBOS	48
23000	Efectivo y equivalentes de efectivo al inicio del periodo	AMBOS	49

[\(Volver\)](#)

## Estado de Resultados Integral

Cuenta	Concepto	Consolidada	Orden
400	Primas	AMBOS	1
410	Emitidas	AMBOS	2
420	(-) Cedidas	AMBOS	3
430	De Retención	AMBOS	4
440	(-) Incremento Neto de la Reserva de Riesgos en Curso y de Fianzas en Vigor	AMBOS	5
450	Primas de Retención Devengadas	AMBOS	6
460	(-) Costo Neto de Adquisición	AMBOS	7
470	Comisiones a Agentes	AMBOS	8
480	Compensaciones Adicionales a Agentes	AMBOS	9
490	Comisiones por Reaseguro y Reafianzamiento Tomado	AMBOS	10
500	(-) Comisiones por Reaseguro Cedido	AMBOS	11
510	Cobertura de Exceso de Pérdida	AMBOS	12
520	Otros	AMBOS	13
530	(-) Costo Neto de Siniestralidad, Reclamaciones y Otras Obligaciones Pendientes de Cumplir	AMBOS	14
540	Siniestralidad y Otras Obligaciones Pendientes de Cumplir	AMBOS	15
550	Siniestralidad Recuperada del Reaseguro No Proporcional	AMBOS	16
560	Reclamaciones	AMBOS	17
570	Utilidad (Pérdida) Técnica	AMBOS	18
580	(-) Incremento Neto de Otras Reservas Técnicas	AMBOS	19



590	Reserva para Riesgos Catastróficos	AMBOS	20
810	Reserva para Seguros Especializados	AMBOS	21
610	Reserva de Contingencia	AMBOS	22
620	Otras Reservas	AMBOS	23
625	Resultado de Operaciones Análogas y Conexas	AMBOS	24
630	Utilidad (Pérdida) Bruta	AMBOS	25
640	(-) Gastos de Operación Netos	AMBOS	26
650	Gastos Administrativos y Operativos	AMBOS	27
660	Remuneraciones y Prestaciones al Personal	AMBOS	28
670	Depreciaciones y Amortizaciones	AMBOS	29
680	Utilidad (Pérdida) de la Operación	AMBOS	30
690	Resultado Integral de Financiamiento	AMBOS	31
700	De Inversiones	AMBOS	32
710	Por Venta de Inversiones	AMBOS	33
720	Por Valuación de Inversiones	AMBOS	34
730	Por Recargo sobre Primas	AMBOS	35
750	Por Emisión de Instrumentos de Deuda	AMBOS	36
760	Por Reaseguro Financiero	AMBOS	37
820	Intereses por créditos	AMBOS	38
830	Castigos preventivos por Importes Recuperables de Reaseguro	AMBOS	39
840	Castigos preventivos por Riesgos Crediticios	AMBOS	40
770	Otros	AMBOS	41

780	Resultado Cambiario	AMBOS	42
790	(-) Resultado por Posición Monetaria	AMBOS	43
795	Participación en el Resultado de Inversiones Permanentes	AMBOS	44
801	Utilidad (Pérdida) antes de Impuestos a la Utilidad	AMBOS	45
802	(-) Provisión para el pago del Impuestos a la Utilidad	AMBOS	46
804	Utilidad (Pérdida) antes de Operaciones Discontinuadas	AMBOS	47
808	Operaciones Discontinuadas	AMBOS	48
805	Utilidad (Pérdida) del Ejercicio	AMBOS	49
806	Participación No Controladora	CONSOLIDADA	50
807	Participación Controladora	CONSOLIDADA	51

[\(Volver\)](#)

#### Aseguradoras Estado de Situación Financiera

### Estado de Situación Financiera

Cuenta	Concepto	Consolidada	Orden
100	Activo	AMBOS	1
110	Inversiones	AMBOS	2
111	Valores y Operaciones con Productos Derivados	AMBOS	3
112	Valores	AMBOS	4
113	Gubernamentales	AMBOS	5
115	Empresas Privadas. Tasa Conocida	AMBOS	6
116	Empresas Privadas. Renta Variable	AMBOS	7

117	Extranjeros	AMBOS	8
120	Dividendos por Cobrar sobre Títulos de Capital	AMBOS	9
121	(-) Deterioro de valores	AMBOS	10
123	Inversiones en Valores dados en Préstamo	AMBOS	11
124	Valores Restringidos	AMBOS	12
125	Operaciones con Productos Derivados	AMBOS	13
126	Deudor por Reporto	AMBOS	14
171	Cartera de Crédito (Neto)	AMBOS	15
172	Cartera de Crédito Vigente	AMBOS	16
133	Cartera de Crédito Vencida	AMBOS	17
135	(-) Estimaciones Preventivas por Riesgo Crediticio	AMBOS	18
137	Inmuebles (Neto)	AMBOS	19
140	Inversiones para Obligaciones Laborales	AMBOS	20
141	Disponibilidad	AMBOS	21
142	Caja y Bancos	AMBOS	22
143	Deudores	AMBOS	23
144	Por Primas	AMBOS	24
173	Deudores por Prima por Subsidio de Daños	AMBOS	25
174	Adeudos a Cargo de Dependencias de la Administración Pública Federal	AMBOS	26
145	Agentes y Ajustadores	AMBOS	27
146	Documentos por Cobrar	AMBOS	28
175	Deudores por Responsabilidades de Fianzas por Reclamaciones Pagadas	AMBOS	29

148	Otros	AMBOS	30
149	(-) Estimación para Castigos	AMBOS	31
150	Reaseguradores y Reafianzadores (Neto)	AMBOS	32
151	Instituciones de Seguros y Fianzas	AMBOS	33
152	Depósitos Retenidos	AMBOS	34
176	Importes Recuperables de Reaseguro	AMBOS	35
177	(-) Estimación preventiva de riesgos crediticios de Reaseguradores Extranjeros	AMBOS	36
156	Intermediarios de Reaseguro y Reafianzamiento	AMBOS	37
158	(-) Estimación para Castigos	AMBOS	38
159	Inversiones Permanentes	AMBOS	39
160	Subsidiarias	AMBOS	40
161	Asociadas	AMBOS	41
162	Otras Inversiones Permanentes	AMBOS	42
163	Otros Activos	AMBOS	43
164	Mobiliario y Equipo (Neto)	AMBOS	44
165	Activos Adjudicados (Neto)	AMBOS	45
166	Diversos	AMBOS	46
178	Activos Intangibles Amortizables (Netos)	AMBOS	47
179	Activos Intangibles de larga duración (Netos)	AMBOS	48
200	Pasivo	AMBOS	49
210	Reservas Técnicas	AMBOS	50

211	De Riesgos en Curso	AMBOS	51
212	Seguros de Vida	AMBOS	52
213	Seguros de Accidentes y Enfermedades	AMBOS	53
214	Seguros de Daños	AMBOS	54
249	Reafianzamiento Tomado	AMBOS	55
215	De Fianzas en Vigor	AMBOS	56
216	Reserva para Obligaciones Pendientes de Cumplir	AMBOS	57
217	Por pólizas vencidas y siniestros ocurridos pendientes de pago	AMBOS	58
218	Por siniestros ocurridos y no reportados y gastos de ajuste asignados al siniestro	AMBOS	59
220	Por Fondos en Administración	AMBOS	60
221	Por Primas en Depósito	AMBOS	61
225	Reserva de Contingencia	AMBOS	62
226	Reserva para Seguros Especializados	AMBOS	63
224	Reservas de Riesgos Catastróficos	AMBOS	64
227	Reservas para Obligaciones Laborales	AMBOS	65
228	Acreedores	AMBOS	66
229	Agentes y Ajustadores	AMBOS	67
230	Fondos en Administración de Pérdidas	AMBOS	68
231	Acreedores por Responsabilidades de Fianzas por Pasivos Constituidos	AMBOS	69
232	Diversos	AMBOS	70
233	Reaseguradores y Reafianzadores	AMBOS	71
234	Instituciones de Seguros y Fianzas	AMBOS	72

235	Depósitos Retenidos	AMBOS	73
236	Otras Participaciones	AMBOS	74
237	Intermediarios de Reaseguro y Reafianzamiento	AMBOS	75
238	Operaciones con Productos Derivados. Valor Razonable (parte pasiva) al momento de la adquisición	AMBOS	76
239	Financiamientos Obtenidos	AMBOS	77
240	Emisión de Deuda	AMBOS	78
241	Por Obligaciones Subordinadas No Susceptibles de Convertirse en Acciones	AMBOS	79
242	Otros Títulos de Crédito	AMBOS	80
243	Contratos de Reaseguro Financiero	AMBOS	81
244	Otros Pasivos	AMBOS	82
245	Provisión para la Participación de los Trabajadores en la Utilidad	AMBOS	83
246	Provisión para el Pago de Impuestos	AMBOS	84
247	Otras Obligaciones	AMBOS	85
248	Créditos Diferidos	AMBOS	86
300	Capital Contable	AMBOS	87
301	Capital Contribuido	AMBOS	88
310	Capital o Fondo Social Pagado	AMBOS	89
311	Capital o Fondo Social	AMBOS	90
312	(-) Capital o Fondo No Suscrito	AMBOS	91
313	(-) Capital o Fondo Social No Exhibido	AMBOS	92
314	(-) Acciones Propias Recompradas	AMBOS	93

315	Obligaciones Subordinadas de Conversión Obligatoria a Capital	AMBOS	94
302	Capital Ganado	AMBOS	95
316	Reservas	AMBOS	96
317	Legal	AMBOS	97
318	Para Adquisición de Acciones Propias	AMBOS	98
319	Otras	AMBOS	99
320	Superávit por Valuación	AMBOS	100
321	Inversiones Permanentes	AMBOS	101
323	Resultados o Remanentes de Ejercicios Anteriores	AMBOS	102
324	Resultado o Remanente del Ejercicio	AMBOS	103
325	Resultado por Tenencia de Activos No Monetarios	AMBOS	104
303	Participación Controladora	CONSOLIDADA	105
326	Participación No Controladora	CONSOLIDADA	106
327	Pasivo y Capital Contable	AMBOS	107
810	Valores en Depósito	AMBOS	108
820	Fondos en Administración	AMBOS	109
830	Responsabilidades por Fianzas en Vigor	AMBOS	110
840	Garantías de Recuperación por Fianzas Expedidas	AMBOS	111
850	Reclamaciones Recibidas Pendientes de Comprobación	AMBOS	112
860	Reclamaciones Contingentes	AMBOS	113
870	Reclamaciones Pagadas	AMBOS	114

875	Reclamaciones Canceladas	AMBOS	115
880	Recuperación de Reclamaciones Pagadas	AMBOS	116
890	Pérdida Fiscal por Amortizar	AMBOS	117
900	Reserva por Constituir para Obligaciones Laborales	AMBOS	118
910	Cuentas de Registro	AMBOS	119
920	Operaciones con Productos Derivados	AMBOS	120
921	Operaciones con Valores Otorgadas en Préstamo	AMBOS	121
922	Garantías Recibidas por Derivados	AMBOS	122
923	Garantías Recibidas por Reporto	AMBOS	123

[\(Volver\)](#)

#### Casas de Bolsa Estado de Cambios en el Capital Contable

### Estado de Cambios en el Capital Contable

Cuenta	Concepto	Consolidada	Orden
<b>Saldo al inicio del periodo</b>			
850200002001 526	Capital social	AMBOS	1
850200002001 531	Aportaciones para futuros aumentos de capital formalizadas por su órgano de gobierno	AMBOS	2
850200002001 529	Prima en venta de acciones	AMBOS	3
850200002001 554	Otros instrumentos financieros que califican como capital	AMBOS	4
850200002001 533	Reservas de capital	AMBOS	5
850200002001 562	Resultados acumulados	AMBOS	6
850200002001 563	Valuación de instrumentos financieros para cobrar o vender	AMBOS	7
850200002001 556	Valuación de instrumentos financieros derivados de cobertura de flujos de efectivo	AMBOS	8



850200002001 549	Remedición de beneficios definidos a los empleados	AMBOS	9
850200002001 539	Efecto acumulado por conversión	AMBOS	10
850200002001 561	Resultado por tenencia de activos no monetarios	AMBOS	11
850200002001 564	Participación en ORI de otras entidades	AMBOS	12
850200002001 558	Total participación de la controladora	AMBOS	13
850200002001 559	Participación no controladora	CONSOLIDADO	14
850200002001 560	Total Capital contable	AMBOS	15
<b>Ajustes retrospectivos por cambios contables</b>			
850200002002 526	Capital social	AMBOS	16
850200002002 531	Aportaciones para futuros aumentos de capital formalizadas por su órgano de gobierno	AMBOS	17
850200002002 529	Prima en venta de acciones	AMBOS	18
850200002002 554	Otros instrumentos financieros que califican como capital	AMBOS	19
850200002002 533	Reservas de capital	AMBOS	20
850200002002 562	Resultados acumulados	AMBOS	21
850200002002 563	Valuación de instrumentos financieros para cobrar o vender	AMBOS	22
850200002002 556	Valuación de instrumentos financieros derivados de cobertura de flujos de efectivo	AMBOS	23
850200002002 549	Remedición de beneficios definidos a los empleados	AMBOS	24
850200002002 539	Efecto acumulado por conversión	AMBOS	25
850200002002 561	Resultado por tenencia de activos no monetarios	AMBOS	26
850200002002 564	Participación en ORI de otras entidades	AMBOS	27
850200002002 558	Total participación de la controladora	AMBOS	28

850200002002 559	Participación no controladora	CONSOLIDADO	29
850200002002 560	Total Capital contable	AMBOS	30
<b>Ajustes retrospectivos por correcciones de errores</b>			
850200002003 526	Capital social	AMBOS	31
850200002003 531	Aportaciones para futuros aumentos de capital formalizadas por su órgano de gobierno	AMBOS	32
850200002003 529	Prima en venta de acciones	AMBOS	33
850200002003 554	Otros instrumentos financieros que califican como capital	AMBOS	34
850200002003 533	Reservas de capital	AMBOS	35
850200002003 562	Resultados acumulados	AMBOS	36
850200002003 563	Valuación de instrumentos financieros para cobrar o vender	AMBOS	37
850200002003 556	Valuación de instrumentos financieros derivados de cobertura de flujos de efectivo	AMBOS	38
850200002003 549	Remedición de beneficios definidos a los empleados	AMBOS	39
850200002003 539	Efecto acumulado por conversión	AMBOS	40
850200002003 561	Resultado por tenencia de activos no monetarios	AMBOS	41
850200002003 564	Participación en ORI de otras entidades	AMBOS	42
850200002003 558	Total participación de la controladora	AMBOS	43
850200002003 559	Participación no controladora	CONSOLIDADO	44
850200002003 560	Total Capital contable	AMBOS	45
<b>Saldo ajustado</b>			
850200001000 526	Capital social	AMBOS	46
850200001000 531	Aportaciones para futuros aumentos de capital formalizadas por su órgano de gobierno	AMBOS	47

850200001000 529	Prima en venta de acciones	AMBOS	48
850200001000 554	Otros instrumentos financieros que califican como capital	AMBOS	49
850200001000 533	Reservas de capital	AMBOS	50
850200001000 562	Resultados acumulados	AMBOS	51
850200001000 563	Valuación de instrumentos financieros para cobrar o vender	AMBOS	52
850200001000 556	Valuación de instrumentos financieros derivados de cobertura de flujos de efectivo	AMBOS	53
850200001000 549	Remedición de beneficios definidos a los empleados	AMBOS	54
850200001000 539	Efecto acumulado por conversión	AMBOS	55
850200001000 561	Resultado por tenencia de activos no monetarios	AMBOS	56
850200001000 564	Participación en ORI de otras entidades	AMBOS	57
850200001000 558	Total participación de la controladora	AMBOS	58
850200001000 559	Participación no controladora	CONSOLIDADO	59
850200001000 560	Total Capital contable	AMBOS	60

## **MOVIMIENTOS DE PROPIETARIOS**

### **Suscripción de acciones**

850400002001 526	Capital social	AMBOS	61
850400002001 531	Aportaciones para futuros aumentos de capital formalizadas por su órgano de gobierno	AMBOS	62
850400002001 529	Prima en venta de acciones	AMBOS	63
850400002001 554	Otros instrumentos financieros que califican como capital	AMBOS	64
850400002001 533	Reservas de capital	AMBOS	65

850400002001 562	Resultados acumulados	AMBOS	66
850400002001 563	Valuación de instrumentos financieros para cobrar o vender	AMBOS	67
850400002001 556	Valuación de instrumentos financieros derivados de cobertura de flujos de efectivo	AMBOS	68
850400002001 549	Remedición de beneficios definidos a los empleados	AMBOS	69
850400002001 539	Efecto acumulado por conversión	AMBOS	70
850400002001 561	Resultado por tenencia de activos no monetarios	AMBOS	71
850400002001 564	Participación en ORI de otras entidades	AMBOS	72
850400002001 558	Total participación de la controladora	AMBOS	73
850400002001 559	Participación no controladora	CONSOLIDADO	74
850400002001 560	Total Capital contable	AMBOS	75
<b>Aportaciones de capital</b>			
850400002002 526	Capital social	AMBOS	76
850400002002 531	Aportaciones para futuros aumentos de capital formalizadas por su órgano de gobierno	AMBOS	77
850400002002 529	Prima en venta de acciones	AMBOS	78
850400002002 554	Otros instrumentos financieros que califican como capital	AMBOS	79
850400002002 533	Reservas de capital	AMBOS	80
850400002002 562	Resultados acumulados	AMBOS	81
850400002002 563	Valuación de instrumentos financieros para cobrar o vender	AMBOS	82
850400002002 556	Valuación de instrumentos financieros derivados de cobertura de flujos de efectivo	AMBOS	83
850400002002 549	Remedición de beneficios definidos a los empleados	AMBOS	84
850400002002 539	Efecto acumulado por conversión	AMBOS	85

850400002002 561	Resultado por tenencia de activos no monetarios	AMBOS	86
850400002002 564	Participación en ORI de otras entidades	AMBOS	87
850400002002 558	Total participación de la controladora	AMBOS	88
850400002002 559	Participación no controladora	CONSOLIDADO	89
850400002002 560	Total Capital contable	AMBOS	90
	<b>Reembolsos de capital</b>		
850400002003 526	Capital social	AMBOS	91
850400002003 531	Aportaciones para futuros aumentos de capital formalizadas por su órgano de gobierno	AMBOS	92
850400002003 529	Prima en venta de acciones	AMBOS	93
850400002003 554	Otros instrumentos financieros que califican como capital	AMBOS	94
850400002003 533	Reservas de capital	AMBOS	95
850400002003 562	Resultados acumulados	AMBOS	96
850400002003 563	Valuación de instrumentos financieros para cobrar o vender	AMBOS	97
850400002003 556	Valuación de instrumentos financieros derivados de cobertura de flujos de efectivo	AMBOS	98
850400002003 549	Remedición de beneficios definidos a los empleados	AMBOS	99
850400002003 539	Efecto acumulado por conversión	AMBOS	100
850400002003 561	Resultado por tenencia de activos no monetarios	AMBOS	101
850400002003 564	Participación en ORI de otras entidades	AMBOS	102
850400002003 558	Total participación de la controladora	AMBOS	103
850400002003 559	Participación no controladora	CONSOLIDADO	104

850400002003 560	Total Capital contable	AMBOS	105
<b>Decreto de dividendos</b>			
850400002004 526	Capital social	AMBOS	106
850400002004 531	Aportaciones para futuros aumentos de capital formalizadas por su órgano de gobierno	AMBOS	107
850400002004 529	Prima en venta de acciones	AMBOS	108
850400002004 554	Otros instrumentos financieros que califican como capital	AMBOS	109
850400002004 533	Reservas de capital	AMBOS	110
850400002004 562	Resultados acumulados	AMBOS	111
850400002004 563	Valuación de instrumentos financieros para cobrar o vender	AMBOS	112
850400002004 556	Valuación de instrumentos financieros derivados de cobertura de flujos de efectivo	AMBOS	113
850400002004 549	Remedición de beneficios definidos a los empleados	AMBOS	114
850400002004 539	Efecto acumulado por conversión	AMBOS	115
850400002004 561	Resultado por tenencia de activos no monetarios	AMBOS	116
850400002004 564	Participación en ORI de otras entidades	AMBOS	117
850400002004 558	Total participación de la controladora	AMBOS	118
850400002004 559	Participación no controladora	CONSOLIDADO	119
850400002004 560	Total Capital contable	AMBOS	120
<b>Capitalización de otros conceptos del capital contable</b>			
850400002005 526	Capital social	AMBOS	121
850400002005 531	Aportaciones para futuros aumentos de capital formalizadas por su órgano de gobierno	AMBOS	122
850400002005 529	Prima en venta de acciones	AMBOS	123

850400002005 554	Otros instrumentos financieros que califican como capital	AMBOS	124
850400002005 533	Reservas de capital	AMBOS	125
850400002005 562	Resultados acumulados	AMBOS	126
850400002005 563	Valuación de instrumentos financieros para cobrar o vender	AMBOS	127
850400002005 556	Valuación de instrumentos financieros derivados de cobertura de flujos de efectivo	AMBOS	128
850400002005 549	Remedición de beneficios definidos a los empleados	AMBOS	129
850400002005 539	Efecto acumulado por conversión	AMBOS	130
850400002005 561	Resultado por tenencia de activos no monetarios	AMBOS	131
850400002005 564	Participación en ORI de otras entidades	AMBOS	132
850400002005 558	Total participación de la controladora	AMBOS	133
850400002005 559	Participación no controladora	CONSOLIDADO	134
850400002005 560	Total Capital contable	AMBOS	135
<b>Cambios en la participación controladora que no implican pérdida de control</b>			
850400002006 526	Capital social	AMBOS	136
850400002006 531	Aportaciones para futuros aumentos de capital formalizadas por su órgano de gobierno	AMBOS	137
850400002006 529	Prima en venta de acciones	AMBOS	138
850400002006 554	Otros instrumentos financieros que califican como capital	AMBOS	139
850400002006 533	Reservas de capital	AMBOS	140
850400002006 562	Resultados acumulados	AMBOS	141
850400002006 563	Valuación de instrumentos financieros para cobrar o vender	AMBOS	142

850400002006 556	Valuación de instrumentos financieros derivados de cobertura de flujos de efectivo	AMBOS	143
850400002006 549	Remedición de beneficios definidos a los empleados	AMBOS	144
850400002006 539	Efecto acumulado por conversión	AMBOS	145
850400002006 561	Resultado por tenencia de activos no monetarios	AMBOS	146
850400002006 564	Participación en ORI de otras entidades	AMBOS	147
850400002006 558	Total participación de la controladora	AMBOS	148
850400002006 559	Participación no controladora	CONSOLIDADO	149
850400002006 560	Total Capital contable	AMBOS	150
	<b>Total</b>		
850400001000 526	Capital social	AMBOS	151
850400001000 531	Aportaciones para futuros aumentos de capital formalizadas por su órgano de gobierno	AMBOS	152
850400001000 529	Prima en venta de acciones	AMBOS	153
850400001000 554	Otros instrumentos financieros que califican como capital	AMBOS	154
850400001000 533	Reservas de capital	AMBOS	155
850400001000 562	Resultados acumulados	AMBOS	156
850400001000 563	Valuación de instrumentos financieros para cobrar o vender	AMBOS	157
850400001000 556	Valuación de instrumentos financieros derivados de cobertura de flujos de efectivo	AMBOS	158
850400001000 549	Remedición de beneficios definidos a los empleados	AMBOS	159
850400001000 539	Efecto acumulado por conversión	AMBOS	160
850400001000 561	Resultado por tenencia de activos no monetarios	AMBOS	161
850400001000 564	Participación en ORI de otras entidades	AMBOS	162



850400001000 558	Total participación de la controladora	AMBOS	163	
850400001000 559	Participación no controladora	CONSOLIDADO	164	
850400001000 560	Total Capital contable	AMBOS	165	
<b>MOVIMIENTOS DE RESERVAS</b>				
<b>Reservas de capital</b>				
850600001000 526	Capital social	AMBOS	166	
850600001000 531	Aportaciones para futuros aumentos de capital formalizadas por su órgano de gobierno	AMBOS	167	
850600001000 529	Prima en venta de acciones	AMBOS	168	
850600001000 554	Otros instrumentos financieros que califican como capital	AMBOS	169	
850600001000 533	Reservas de capital	AMBOS	170	
850600001000 562	Resultados acumulados	AMBOS	171	
850600001000 563	Valuación de instrumentos financieros para cobrar o vender	AMBOS	172	
850600001000 556	Valuación de instrumentos financieros derivados de cobertura de flujos de efectivo	AMBOS	173	
850600001000 549	Remedición de beneficios definidos a los empleados	AMBOS	174	
850600001000 539	Efecto acumulado por conversión	AMBOS	175	
850600001000 561	Resultado por tenencia de activos no monetarios	AMBOS	176	
850600001000 564	Participación en ORI de otras entidades	AMBOS	177	
850600001000 558	Total participación de la controladora	AMBOS	178	
850600001000 559	Participación no controladora	CONSOLIDADO	14	179
850600001000 560	Total Capital contable	AMBOS	180	

**RESULTADO INTEGRAL****Resultado neto**

850800002001 526	Capital social	AMBOS	181
850800002001 531	Aportaciones para futuros aumentos de capital formalizadas por su órgano de gobierno	AMBOS	182
850800002001 529	Prima en venta de acciones	AMBOS	183
850800002001 554	Otros instrumentos financieros que califican como capital	AMBOS	184
850800002001 533	Reservas de capital	AMBOS	185
850800002001 562	Resultados acumulados	AMBOS	186
850800002001 563	Valuación de instrumentos financieros para cobrar o vender	AMBOS	187
850800002001 556	Valuación de instrumentos financieros derivados de cobertura de flujos de efectivo	AMBOS	188
850800002001 549	Remediación de beneficios definidos a los empleados	AMBOS	189
850800002001 539	Efecto acumulado por conversión	AMBOS	190
850800002001 561	Resultado por tenencia de activos no monetarios	AMBOS	191
850800002001 564	Participación en ORI de otras entidades	AMBOS	192
850800002001 558	Total participación de la controladora	AMBOS	193
850800002001 559	Participación no controladora	CONSOLIDADO	194
850800002001 560	Total Capital contable	AMBOS	195

**Otros resultados integrales**

850800002002 526	Capital social	AMBOS	196
850800002002 531	Aportaciones para futuros aumentos de capital formalizadas por su órgano de gobierno	AMBOS	197
850800002002 529	Prima en venta de acciones	AMBOS	198

850800002002 554	Otros instrumentos financieros que califican como capital	AMBOS	199
850800002002 533	Reservas de capital	AMBOS	200
850800002002 562	Resultados acumulados	AMBOS	201
850800002002 563	Valuación de instrumentos financieros para cobrar o vender	AMBOS	202
850800002002 556	Valuación de instrumentos financieros derivados de cobertura de flujos de efectivo	AMBOS	203
850800002002 549	Remedición de beneficios definidos a los empleados	AMBOS	204
850800002002 539	Efecto acumulado por conversión	AMBOS	205
850800002002 561	Resultado por tenencia de activos no monetarios	AMBOS	206
850800002002 564	Participación en ORI de otras entidades	AMBOS	207
850800002002 558	Total participación de la controladora	AMBOS	208
850800002002 559	Participación no controladora	CONSOLIDADO	209
850800002002 560	Total Capital contable	AMBOS	210
<b>Valuación de instrumentos financieros para cobrar o vender</b>			
850800203001 526	Capital social	AMBOS	211
850800203001 531	Aportaciones para futuros aumentos de capital formalizadas por su órgano de gobierno	AMBOS	212
850800203001 529	Prima en venta de acciones	AMBOS	213
850800203001 554	Otros instrumentos financieros que califican como capital	AMBOS	214
850800203001 533	Reservas de capital	AMBOS	215
850800203001 562	Resultados acumulados	AMBOS	216
850800203001 563	Valuación de instrumentos financieros para cobrar o vender	AMBOS	217

850800203001 556	Valuación de instrumentos financieros derivados de cobertura de flujos de efectivo	AMBOS	218
850800203001 549	Remediación de beneficios definidos a los empleados	AMBOS	219
850800203001 539	Efecto acumulado por conversión	AMBOS	220
850800203001 561	Resultado por tenencia de activos no monetarios	AMBOS	221
850800203001 564	Participación en ORI de otras entidades	AMBOS	222
850800203001 558	Total participación de la controladora	AMBOS	223
850800203001 559	Participación no controladora	CONSOLIDADO	224
850800203001 560	Total Capital contable	AMBOS	225
<b>Valuación de instrumentos financieros derivados de cobertura de flujos de efectivo</b>			
Capital social	AMBOS	226	
850800203002 531	Aportaciones para futuros aumentos de capital formalizadas por su órgano de gobierno	AMBOS	227
850800203002 529	Prima en venta de acciones	AMBOS	228
850800203002 554	Otros instrumentos financieros que califican como capital	AMBOS	229
850800203002 533	Reservas de capital	AMBOS	230
850800203002 562	Resultados acumulados	AMBOS	231
850800203002 563	Valuación de instrumentos financieros para cobrar o vender	AMBOS	232
850800203002 556	Valuación de instrumentos financieros derivados de cobertura de flujos de efectivo	AMBOS	233
850800203002 549	Remediación de beneficios definidos a los empleados	AMBOS	234
850800203002 539	Efecto acumulado por conversión	AMBOS	235
850800203002 561	Resultado por tenencia de activos no monetarios	AMBOS	236

850800203002 564	Participación en ORI de otras entidades	AMBOS	237	
850800203002 558	Total participación de la controladora	AMBOS	238	
850800203002 559	Participación no controladora	CONSOLIDADO	239	
850800203002 560	Total Capital contable	AMBOS	240	
<b>Ingresos y gastos relacionados con activos mantenidos para su disposición</b>				
850800203003 526	Capital social	AMBOS	241	
850800203003 531	Aportaciones para futuros aumentos de capital formalizadas por su órgano de gobierno	AMBOS	242	
850800203003 529	Prima en venta de acciones	AMBOS	243	
850800203003 554	Otros instrumentos financieros que califican como capital	AMBOS	244	
850800203003 533	Reservas de capital	AMBOS	245	
850800203003 562	Resultados acumulados	AMBOS	246	
850800203003 563	Valuación de instrumentos financieros para cobrar o vender	AMBOS	247	
850800203003 556	Valuación de instrumentos financieros derivados de cobertura de flujos de efectivo	AMBOS	248	
850800203003 549	Remediación de beneficios definidos a los empleados	AMBOS	249	
850800203003 539	Efecto acumulado por conversión	AMBOS	250	
850800203003 561	Resultado por tenencia de activos no monetarios	AMBOS	251	
850800203003 564	Participación en ORI de otras entidades	AMBOS	252	
850800203003 558	Total participación de la controladora	AMBOS	13	253
850800203003 559	Participación no controladora	CONSOLIDADO	254	
850800203003 560	Total Capital contable	AMBOS	255	
<b>Remediación de beneficios definidos a los empleados</b>				

850800203004 526	Capital social	AMBOS	256
850800203004 531	Aportaciones para futuros aumentos de capital formalizadas por su órgano de gobierno	AMBOS	257
850800203004 529	Prima en venta de acciones	AMBOS	258
850800203004 554	Otros instrumentos financieros que califican como capital	AMBOS	259
850800203004 533	Reservas de capital	AMBOS	260
850800203004 562	Resultados acumulados	AMBOS	261
850800203004 563	Valuación de instrumentos financieros para cobrar o vender	AMBOS	262
850800203004 556	Valuación de instrumentos financieros derivados de cobertura de flujos de efectivo	AMBOS	263
850800203004 549	Remedición de beneficios definidos a los empleados	AMBOS	264
850800203004 539	Efecto acumulado por conversión	AMBOS	265
850800203004 561	Resultado por tenencia de activos no monetarios	AMBOS	266
850800203004 564	Participación en ORI de otras entidades	AMBOS	267
850800203004 558	Total participación de la controladora	AMBOS	268
850800203004 559	Participación no controladora	CONSOLIDADO	269
850800203004 560	Total Capital contable	AMBOS	270
<b>Efecto acumulado por conversión</b>			
850800203005 526	Capital social	AMBOS	271
850800203005 531	Aportaciones para futuros aumentos de capital formalizadas por su órgano de gobierno	AMBOS	272
850800203005 529	Prima en venta de acciones	AMBOS	273
850800203005 554	Otros instrumentos financieros que califican como capital	AMBOS	274

850800203005 533	Reservas de capital	AMBOS	275
850800203005 562	Resultados acumulados	AMBOS	276
850800203005 563	Valuación de instrumentos financieros para cobrar o vender	AMBOS	277
850800203005 556	Valuación de instrumentos financieros derivados de cobertura de flujos de efectivo	AMBOS	278
850800203005 549	Remediación de beneficios definidos a los empleados	AMBOS	279
850800203005 539	Efecto acumulado por conversión	AMBOS	280
850800203005 561	Resultado por tenencia de activos no monetarios	AMBOS	281
850800203005 564	Participación en ORI de otras entidades	AMBOS	282
850800203005 558	Total participación de la controladora	AMBOS	283
850800203005 559	Participación no controladora	CONSOLIDADO	284
850800203005 560	Total Capital contable	AMBOS	285
<b>Resultado por tenencia de activos no monetarios</b>			
850800203006 526	Capital social	AMBOS	286
850800203006 531	Aportaciones para futuros aumentos de capital formalizadas por su órgano de gobierno	AMBOS	287
850800203006 529	Prima en venta de acciones	AMBOS	288
850800203006 554	Otros instrumentos financieros que califican como capital	AMBOS	289
850800203006 533	Reservas de capital	AMBOS	290
850800203006 562	Resultados acumulados	AMBOS	291
850800203006 563	Valuación de instrumentos financieros para cobrar o vender	AMBOS	292
850800203006 556	Valuación de instrumentos financieros derivados de cobertura de flujos de efectivo	AMBOS	293
850800203006 549	Remediación de beneficios definidos a los empleados	AMBOS	294

850800203006 539	Efecto acumulado por conversión	AMBOS	295
850800203006 561	Resultado por tenencia de activos no monetarios	AMBOS	296
850800203006 564	Participación en ORI de otras entidades	AMBOS	297
850800203006 558	Total participación de la controladora	AMBOS	298
850800203006 559	Participación no controladora	CONSOLIDADO	299
850800203006 560	Total Capital contable	AMBOS	300
<b>Participación en ORI de otras entidades</b>			
850800002003 526	Capital social	AMBOS	301
850800002003 531	Aportaciones para futuros aumentos de capital formalizadas por su órgano de gobierno	AMBOS	302
850800002003 529	Prima en venta de acciones	AMBOS	303
850800002003 554	Otros instrumentos financieros que califican como capital	AMBOS	304
850800002003 533	Reservas de capital	AMBOS	305
850800002003 562	Resultados acumulados	AMBOS	306
850800002003 563	Valuación de instrumentos financieros para cobrar o vender	AMBOS	307
850800002003 556	Valuación de instrumentos financieros derivados de cobertura de flujos de efectivo	AMBOS	308
850800002003 549	Remedición de beneficios definidos a los empleados	AMBOS	309
850800002003 539	Efecto acumulado por conversión	AMBOS	310
850800002003 561	Resultado por tenencia de activos no monetarios	AMBOS	311
850800002003 564	Participación en ORI de otras entidades	AMBOS	312
850800002003 558	Total participación de la controladora	AMBOS	313



850800002003 559	Participación no controladora	CONSOLIDADO	314
850800002003 560	Total Capital contable	AMBOS	315
	<b>Total</b>		
850800001000 526	Capital social	AMBOS	316
850800001000 531	Aportaciones para futuros aumentos de capital formalizadas por su órgano de gobierno	AMBOS	317
850800001000 529	Prima en venta de acciones	AMBOS	318
850800001000 554	Otros instrumentos financieros que califican como capital	AMBOS	319
850800001000 533	Reservas de capital	AMBOS	320
850800001000 562	Resultados acumulados	AMBOS	321
850800001000 563	Valuación de instrumentos financieros para cobrar o vender	AMBOS	322
850800001000 556	Valuación de instrumentos financieros derivados de cobertura de flujos de efectivo	AMBOS	323
850800001000 549	Remedición de beneficios definidos a los empleados	AMBOS	324
850800001000 539	Efecto acumulado por conversión	AMBOS	325
850800001000 561	Resultado por tenencia de activos no monetarios	AMBOS	326
850800001000 564	Participación en ORI de otras entidades	AMBOS	327
850800001000 558	Total participación de la controladora	AMBOS	328
850800001000 559	Participación no controladora	CONSOLIDADO	329
850800001000 560	Total Capital contable	AMBOS	330
	<b>Saldo al final del periodo</b>		
850000000000 526	Capital social	AMBOS	331
850000000000 531	Aportaciones para futuros aumentos de capital formalizadas por su órgano de gobierno	AMBOS	332

850000000000 529	Prima en venta de acciones	AMBOS	333
850000000000 554	Otros instrumentos financieros que califican como capital	AMBOS	334
850000000000 533	Reservas de capital	AMBOS	335
850000000000 562	Resultados acumulados	AMBOS	336
850000000000 563	Valuación de instrumentos financieros para cobrar o vender	AMBOS	337
850000000000 556	Valuación de instrumentos financieros derivados de cobertura de flujos de efectivo	AMBOS	338
850000000000 549	Remedición de beneficios definidos a los empleados	AMBOS	339
850000000000 539	Efecto acumulado por conversión	AMBOS	340
850000000000 561	Resultado por tenencia de activos no monetarios	AMBOS	341
850000000000 564	Participación en ORI de otras entidades	AMBOS	342
850000000000 558	Total participación de la controladora	AMBOS	343
850000000000 559	Participación no controladora	CONSOLIDADO	344
850000000000 560	Total Capital contable	AMBOS	345

[\(Volver\)](#)

## Estado de Flujo de Efectivo

Cuenta	Concepto	Consolidada	Orden
<b>Actividades de operación</b>			
8 5 10 001 02 001	Resultado antes de impuestos a la utilidad	AMBOS	1
8 5 10 001 02 002	Ajustes por partidas asociadas con actividades de inversión	AMBOS	2
8 5 10 002 03 001	Depreciación de propiedades, mobiliario y equipo	AMBOS	3
8 5 10 002 03 002	Amortizaciones de Activos Intangibles	AMBOS	4
8 5 10 002 03 003	Pérdidas o reversión de pérdidas por deterioro de activos de larga duración	AMBOS	5
8 5 10 002 03 004	Participación en el resultado neto de otras entidades	AMBOS	6
8 5 10 002 03 005	Otros ajustes por partidas asociadas con actividades de inversión	AMBOS	7
8 5 10 002 03 006	Operaciones discontinuadas	AMBOS	8
8 5 10 002 03 007	Activos de larga duración mantenidos para la venta o para distribuir a los propietarios	AMBOS	9
8 5 10 001 02 003	Ajustes por partidas asociadas con actividades de financiamiento	AMBOS	10
8 5 10 003 03 001	Intereses asociados con préstamos bancarios y de otros organismos	AMBOS	11
8 5 10 003 03 002	Intereses asociados con instrumentos financieros que califican como pasivo	AMBOS	12
8 5 10 003 03 003	Intereses asociados con instrumentos financieros que califican como capital	AMBOS	13
8 5 10 003 03 004	Otros intereses	AMBOS	14

8 5 10 001 02 004	Cambios en partidas de operación	AMBOS	15
8 5 10 004 03 001	Cambios en cuentas de margen (instrumentos financieros derivados)	AMBOS	16
8 5 10 004 03 003	Cambio en inversiones en instrumentos financieros (valores) (neto)	AMBOS	17
8 5 10 004 03 004	Cambios en deudores por reporto (neto)	AMBOS	18
8 5 10 004 03 005	Cambio en préstamo de valores (activo)	AMBOS	19
8 5 10 004 03 006	Cambios en instrumentos financieros derivados (activo)	AMBOS	20
8 5 10 004 03 009	Cambio en beneficios por recibir en operaciones de bursatilización	AMBOS	21
8 5 10 004 03 011	Cambios en otras cuentas por cobrar (neto)	AMBOS	22
8 5 10 004 03 013	Cambio en otros activos operativos (neto)	AMBOS	23
8 5 10 004 03 033	Cambios en pasivos bursátiles	AMBOS	24
8 5 10 004 03 015	Cambio en acreedores por reporto	AMBOS	25
8 5 10 004 03 016	Cambio en préstamo de valores (pasivo)	AMBOS	26
8 5 10 004 03 017	Cambio en colaterales vendidos o dados en garantía	AMBOS	27
8 5 10 004 03 018	Cambio en instrumentos financieros derivados (pasivo)	AMBOS	28
8 5 10 004 03 019	Cambio en obligaciones en operaciones de bursatilización	AMBOS	29
8 5 10 004 03 020	Cambio en otros pasivos operativos	AMBOS	30

8 5 10 004 03 021	Cambio en instrumentos financieros derivados de cobertura (de partidas cubiertas relacionadas con actividades de operación)	AMBOS	31
8 5 10 004 03 022	Cambio en activos/pasivos por beneficios a los empleados	AMBOS	32
8 5 10 004 03 023	Cambio en otras cuentas por pagar	AMBOS	33
8 5 10 004 03 024	Cambio en otras provisiones	AMBOS	34
8 5 10 004 03 025	Devoluciones de impuestos a la utilidad	AMBOS	35
8 5 10 004 03 026	Pagos de Impuestos a la Utilidad	AMBOS	36
8 5 10 000 01 001	Flujos netos de efectivo de actividades de operación	AMBOS	37
<b>Actividades de inversión</b>			
8 5 10 002 02 001	Pagos por instrumentos financieros a largo plazo	AMBOS	38
8 5 10 002 02 002	Cobros por instrumentos financieros a largo plazo	AMBOS	39
8 5 10 002 02 003	Pagos por adquisición de propiedades, mobiliario y equipo	AMBOS	40
8 5 10 002 02 004	Cobros por disposición de propiedades, mobiliario y equipo	AMBOS	41
8 5 10 002 02 005	Pagos por operaciones discontinuadas	AMBOS	42
8 5 10 002 02 006	Cobros por operaciones discontinuadas	AMBOS	43
8 5 10 002 02 007	Pagos por adquisición de subsidiarias	AMBOS	44
8 5 10 002 02 008	Cobros por disposición de subsidiarias	AMBOS	45

8 5 10 002 02 009	Pagos por adquisición de asociadas, negocios conjuntos y otras inversiones permanentes	AMBOS	46
8 5 10 002 02 010	Cobros por disposición de asociadas, negocios conjuntos y otras inversiones permanentes	AMBOS	47
8 5 10 002 02 011	Cobros de dividendos en efectivo de inversiones permanentes	AMBOS	48
8 5 10 002 02 012	Pagos por adquisición de activos intangibles	AMBOS	49
8 5 10 002 02 013	Cobros por disposición de activos intangibles	AMBOS	50
8 5 10 002 02 014	Cobros asociados con instrumentos financieros derivados de cobertura (de partidas cubiertas relacionadas con actividades de inversión)	AMBOS	51
8 5 10 002 02 015	Pagos asociados con instrumentos financieros derivados de cobertura (de partidas cubiertas relacionadas con actividades de inversión)	AMBOS	52
8 5 10 002 02 016	Otros cobros por actividades de inversión	AMBOS	53
8 5 10 002 02 017	Otros pagos por actividades de inversión	AMBOS	54
8 5 10 000 01 002	Flujos netos de efectivo de actividades de inversión	AMBOS	55
<b>Actividades de financiamiento</b>			
8 5 10 003 02 001	Cobros por la obtención de préstamos bancarios y de otros organismos	AMBOS	56
8 5 10 003 02 002	Pagos de préstamos bancarios y de otros organismos	AMBOS	57
8 5 10 003 02 003	Pagos de pasivo por arrendamiento	AMBOS	58
8 5 10 003 02 004	Cobros por emisión de acciones	AMBOS	59
8 5 10 003 02 005	Pagos por reembolsos de capital social	AMBOS	60

8 5 10 003 02 006	Cobros por la emisión de instrumentos financieros que califican como capital	AMBOS	61
8 5 10 003 02 007	Pagos asociados a instrumentos financieros que califican como capital	AMBOS	62
8 5 10 003 02 008	Pagos de dividendos en efectivo	AMBOS	63
8 5 10 003 02 009	Pagos asociados a la recompra de acciones propias	AMBOS	64
8 5 10 003 02 010	Cobros por la emisión de instrumentos financieros que califican como pasivo	AMBOS	65
8 5 10 003 02 011	Pagos asociados con instrumentos financieros que califican como pasivo	AMBOS	66
8 5 10 003 02 012	Pagos por intereses por pasivo por arrendamiento	AMBOS	67
8 5 10 003 02 013	Cobros asociados con instrumentos financieros derivados de cobertura (de partidas cubiertas relacionadas con actividades de financiamiento)	AMBOS	68
8 5 10 003 02 014	Pagos asociados con instrumentos financieros derivados de cobertura (de partidas cubiertas relacionadas con actividades de financiamiento)	AMBOS	69
8 5 10 003 02 015	Otros cobros por actividades de financiamiento	AMBOS	70
8 5 10 003 02 016	Otros pagos por actividades de financiamiento	AMBOS	71
8 5 10 000 01 003	Flujos netos de efectivo de actividades de financiamiento	AMBOS	72
8 5 10 000 00 000	Incremento o Disminución Neta de Efectivo y Equivalentes de Efectivo	AMBOS	73
8 5 12 000 00 000	Efectos por Cambios en el Valor del Efectivo y Equivalentes de Efectivo	AMBOS	74
8 5 14 000 00 000	Efectivo y equivalentes de efectivo al inicio del periodo	AMBOS	75
1 0 02 000 01 001	Efectivo y equivalentes de efectivo al final del periodo	AMBOS	76

([Volver](#))

## Estado de Resultados Integral

Cuenta	Concepto	Consolidada	Orden
5 0 02 001 01 001	Comisiones y tarifas cobradas	AMBOS	1
6 0 04 001 01 002	Comisiones y tarifas pagadas	AMBOS	2
5 0 06 001 01 003	Ingresos por asesoría financiera	AMBOS	3
3 3 00 000 00 001	RESULTADO POR SERVICIOS	AMBOS	4
5 0 08 002 01 004	Utilidad por compraventa	AMBOS	5
6 3 10 002 01 005	Pérdida por compraventa	AMBOS	6
5 0 12 002 01 006	Ingresos por intereses	AMBOS	7
6 0 14 002 01 007	Gastos por intereses	AMBOS	8
5 0 16 002 01 008	Resultado por valuación de instrumentos financieros a valor razonable	AMBOS	9
5 3 18 002 01 009	Resultado por posición monetaria neto (margen financiero por intermediación)	AMBOS	10
3 3 00 000 00 002	MARGEN FINANCIERO POR INTERMEDIACIÓN	AMBOS	11
5 0 20 003 01 010	Otros ingresos (egresos) de la operación	AMBOS	12
6 0 22 003 01 011	Gastos de administración y promoción	AMBOS	13
3 3 00 000 00 003	RESULTADO DE LA OPERACIÓN	AMBOS	14
5 0 24 004 01 012	Participación en el resultado neto de otras entidades	AMBOS	15
3 3 00 000 00 004	RESULTADO ANTES DE IMPUESTOS A LA UTILIDAD	AMBOS	16
6 0 26 005 01 013	Impuestos a la utilidad	AMBOS	17
3 3 00 000 00 005	RESULTADO ANTES DE OPERACIONES DISCONTINUAS	AMBOS	18
5 0 28 006 01 014	Operaciones discontinuadas	AMBOS	19



3 3 00 000 00 006	RESULTADO NETO	AMBOS	20
5 0 30 007 01 015	Otros resultados integrales	AMBOS	21
5 0 30 015 02 121	Valuación de instrumentos financieros para cobrar o vender	AMBOS	22
5 0 30 015 02 122	Valuación de instrumentos financieros derivados de cobertura de flujos de efectivo	AMBOS	23
5 0 30 015 02 123	Ingresos y gastos relacionados con activos mantenidos para su disposición	AMBOS	24
5 0 30 015 02 124	Remedición de beneficios definidos a los empleados	AMBOS	25
5 0 30 015 02 125	Efecto acumulado por conversión	CONSOLIDADO	26
5 0 30 015 02 126	Resultado por tenencia de activos no monetarios	AMBOS	27
5 0 32 007 01 016	Participación en ORI de otras entidades	AMBOS	28
3 3 00 000 00 007	RESULTADO INTEGRAL	AMBOS	29
5 4 34 006 01 017	Resultado neto atribuible a	CONSOLIDADO	30
5 4 34 017 02 129	Participación Controladora	CONSOLIDADO	31
5 4 34 017 02 130	Participación no Controladora	CONSOLIDADO	32
5 4 36 007 01 018	Resultado integral atribuible a	CONSOLIDADO	33
5 4 36 018 02 131	Participación controladora	CONSOLIDADO	34
5 4 36 018 02 132	Participación no controladora	CONSOLIDADO	35
3 3 00 000 00 008	UTILIDAD BÁSICA POR ACCIÓN ORDINARIA	AMBOS	36

[\(Volver\)](#)

## Estado de Situación Financiera

Cuenta	Concepto	Consolidada	Orden
7 0 00 000 00 000	CUENTAS DE ORDEN	AMBOS	1
7 0 02 000 01 001	Operaciones por cuenta de clientes	AMBOS	2
7 0 02 001 02 001	CLIENTES CUENTAS CORRIENTES	AMBOS	3
7 0 02 001 03 001	Bancos de clientes	AMBOS	4
7 0 02 001 03 002	Dividendos cobrados de clientes	AMBOS	5
7 0 02 001 03 003	Intereses cobrados de clientes	AMBOS	6
7 0 02 001 03 004	Liquidación de operaciones de clientes	AMBOS	7
7 0 02 001 03 005	Premios cobrados de clientes	AMBOS	8
7 0 02 001 03 006	Liquidaciones con divisas de clientes	AMBOS	9
7 0 02 001 03 007	Cuentas de margen	AMBOS	10
7 0 02 001 03 008	Otras cuentas corrientes	AMBOS	11
7 0 02 001 02 002	OPERACIONES EN CUSTODIA	AMBOS	12
7 0 02 002 03 009	Instrumentos financieros de clientes recibidos en custodia	AMBOS	13
7 0 02 002 03 010	Instrumentos financieros de clientes en el extranjero	AMBOS	14
7 0 02 001 02 003	OPERACIONES DE ADMINISTRACIÓN	AMBOS	15
7 0 02 003 03 011	Operaciones de reporto por cuenta de clientes	AMBOS	16
7 0 02 003 03 012	Operaciones de préstamo de valores por cuenta de clientes	AMBOS	17
7 0 02 003 03 013	Colaterales recibidos en garantía por cuenta de clientes	AMBOS	18
7 0 02 003 03 014	Colaterales entregados en garantía por cuenta de clientes	AMBOS	19
7 0 02 003 03 015	Operaciones de compra de instrumentos financieros derivados	AMBOS	20

7 0 02 015 04 033	De futuros y contratos adelantados de clientes (monto nocional)	AMBOS	21
7 0 02 015 04 034	De opciones	AMBOS	22
7 0 02 015 04 035	De swaps	AMBOS	23
7 0 02 015 04 036	De paquetes de instrumentos financieros derivados de clientes	AMBOS	24
7 0 02 003 03 016	Operaciones de venta de instrumentos financieros derivados	AMBOS	25
7 0 02 016 04 037	De futuros y contratos adelantados de clientes (monto nocional)	AMBOS	26
7 0 02 016 04 038	De opciones	AMBOS	27
7 0 02 016 04 039	De swaps	AMBOS	28
7 0 02 016 04 040	De paquetes de instrumentos financieros derivados de clientes	AMBOS	29
7 0 02 003 03 017	Fideicomisos administrados	AMBOS	30
7 0 04 000 01 001	OPERACIONES POR CUENTA PROPIA	AMBOS	31
7 0 04 001 02 001	ACTIVOS Y PASIVOS CONTINGENTES	AMBOS	32
7 0 04 001 02 002	COLATERALES RECIBIDOS POR LA ENTIDAD	AMBOS	33
7 0 04 002 03 001	Efectivo administrado en fideicomiso	AMBOS	34
7 0 04 002 03 002	Deuda gubernamental	AMBOS	35
7 0 04 002 03 003	Deuda bancaria	AMBOS	36
7 0 04 002 03 004	Otros títulos de deuda	AMBOS	37
7 0 04 002 03 005	Instrumentos financieros de capital	AMBOS	38
7 0 04 002 03 006	Otros	AMBOS	39
7 0 04 001 02 003	COLATERALES RECIBIDOS Y VENDIDOS O ENTREGADOS EN GARANTIA POR LA ENTIDAD	AMBOS	40
7 0 04 003 03 007	Deuda gubernamental	AMBOS	41

7 0 04 003 03 008	Deuda bancaria	AMBOS	42
7 0 04 003 03 009	Otros títulos de deuda	AMBOS	43
7 0 04 003 03 010	Instrumentos financieros de capital	AMBOS	44
7 0 04 003 03 011	Otros	AMBOS	45
7 0 04 001 02 004	OTRAS CUENTAS DE REGISTRO	AMBOS	46
1 0 00 000 00 000	ACTIVO	AMBOS	47
1 0 02 000 01 001	Efectivo y equivalentes de efectivo	AMBOS	48
1 0 04 000 01 001	Cuentas de margen (instrumentos financieros derivados)	AMBOS	49
1 0 06 000 01 001	Inversiones en instrumentos financieros	AMBOS	50
1 0 06 001 02 001	Instrumentos financieros negociables	AMBOS	51
1 0 06 001 02 002	Instrumentos financieros para cobrar o vender	AMBOS	52
1 3 06 001 02 003	Instrumentos financieros para cobrar principal e interés (valores)(neto)	AMBOS	53
1 0 06 003 03 009	Instrumentos financieros para cobrar principal e interés (valores)	AMBOS	54
1 0 06 003 03 010	Estimación de pérdidas crediticias esperadas para inversiones en instrumentos financieros para cobrar principal e interés (valores)	AMBOS	55
1 0 10 000 01 001	Deudores por reporto	AMBOS	56
1 0 12 000 01 001	PRESTAMO DE VALORES	AMBOS	57
1 0 14 000 01 001	Instrumentos financieros derivados	AMBOS	58
1 0 14 001 02 001	Con fines de negociación	AMBOS	59
1 0 14 001 02 002	Con fines de cobertura	AMBOS	60
1 0 16 000 01 001	AJUSTES DE VALUACIÓN POR COBERTURA DE ACTIVOS FINANCIEROS	AMBOS	61
1 0 18 000 01 001	BENEFICIOS POR RECIBIR EN OPERACIONES DE BURSATILIZACIÓN	AMBOS	62

1 3 20 000 01 001	Cuentas por cobrar (neto)	AMBOS	63
1 0 22 000 01 001	Activos de larga duración mantenidos para la venta o para distribuir a los propietarios	AMBOS	64
1 0 24 000 01 001	Activos relacionados con operaciones discontinuadas	AMBOS	65
1 0 26 000 01 001	Pagos anticipados y otros activos	AMBOS	66
1 3 28 000 01 001	Propiedades, mobiliario y equipo (neto)	AMBOS	67
1 3 30 000 01 001	Activos por derechos de uso de propiedades, mobiliario y equipo (neto)	AMBOS	68
1 0 32 000 01 001	INVERSIONES PERMANENTES	AMBOS	69
1 0 32 001 02 001	Subsidiarias	AMBOS	70
1 0 32 001 02 002	Asociadas	AMBOS	71
1 0 32 001 02 003	Negocios Conjuntos	AMBOS	72
1 0 32 001 02 004	Otras inversiones permanentes	AMBOS	73
1 0 34 000 01 001	Activo por impuestos a la utilidad diferidos	AMBOS	74
1 3 36 000 01 001	Activos intangibles (neto)	AMBOS	75
1 3 38 000 01 001	Activos por derechos de uso de activos intangibles (neto)	AMBOS	76
1 0 40 000 01 001	Crédito mercantil	AMBOS	77
2 0 00 000 00 000	PASIVO	AMBOS	78
2 0 02 000 01 001	PASIVOS BURSÁTILES	AMBOS	79
2 0 04 000 01 001	PRÉSTAMOS BANCARIOS Y DE OTROS ORGANISMOS	AMBOS	80
2 0 04 001 02 001	De corto plazo	AMBOS	81
2 0 04 001 02 002	De largo plazo	AMBOS	82
2 3 06 000 01 001	VALORES ASIGNADOS POR LIQUIDAR	AMBOS	83

2 0 08 000 01 001	ACREEDORES POR REPORTO	AMBOS	84
2 0 10 000 01 001	PRESTAMO DE VALORES	AMBOS	85
2 0 12 000 01 001	COLATERALES VENDIDOS O DADOS EN GARANTIA	AMBOS	86
2 0 12 001 02 001	Reportos	AMBOS	87
2 0 12 001 02 002	Prestamo de valores	AMBOS	88
2 0 12 001 02 003	Instrumentos financieros derivados	AMBOS	89
2 0 12 001 02 004	Otros colaterales vendidos	AMBOS	90
2 0 14 000 01 001	Instrumentos financieros derivados	AMBOS	91
2 0 14 001 02 001	Con fines de negociación	AMBOS	92
2 0 14 001 02 002	Con fines de cobertura	AMBOS	93
2 0 16 000 01 001	AJUSTES DE VALUACIÓN POR COBERTURA DE PASIVOS FINANCIEROS	AMBOS	94
2 0 18 000 01 001	OBLIGACIONES EN OPERACIONES DE BURSATILIZACIÓN	AMBOS	95
2 0 20 000 01 001	Pasivo por arrendamiento	AMBOS	96
2 0 22 000 01 001	OTRAS CUENTAS POR PAGAR	AMBOS	97
2 0 22 001 02 001	Acreedores por liquidación de operaciones	AMBOS	98
2 0 22 001 02 002	Acreedores por cuentas de margen	AMBOS	99
2 0 22 001 02 003	Acreedores por Colaterales Recibidos en Efectivo	AMBOS	100
2 0 22 001 02 004	Contribuciones por pagar	AMBOS	101
2 0 22 001 02 005	Acreedores diversos y otras cuentas por pagar	AMBOS	102
2 0 24 000 01 001	Pasivos relacionados con grupos de activos mantenidos para la venta	AMBOS	103
2 0 26 000 01 001	Pasivos relacionados con operaciones discontinuadas	AMBOS	104

2 0 28 000 01 001	Instrumentos financieros que califican como pasivo	AMBOS	105
2 0 28 001 02 001	OBLIGACIONES SUBORDINADAS EN CIRCULACIÓN	AMBOS	106
2 0 28 001 02 002	Aportaciones para futuros aumentos de capital pendientes de formalizar en asamblea de accionistas	AMBOS	107
2 0 28 001 02 003	Otros	AMBOS	108
2 0 30 000 01 001	Obligaciones asociadas con el retiro de componentes de propiedades, mobiliario y equipo	AMBOS	109
2 0 32 000 01 001	Pasivo por impuestos a la utilidad	AMBOS	110
2 0 34 000 01 001	Pasivo por beneficios a los empleados	AMBOS	111
2 0 36 000 01 001	CRÉDITOS DIFERIDOS Y COBROS ANTICIPADOS	AMBOS	112
4 0 00 000 00 000	CAPITAL CONTABLE	AMBOS	113
4 4 02 000 01 001	PARTICIPACIÓN CONTROLADORA	AMBOS	114
4 0 02 001 02 001	CAPITAL CONTRIBUIDO	AMBOS	115
4 0 02 001 03 001	Capital social	AMBOS	116
4 0 02 001 03 002	Capital social no exhibido	AMBOS	117
4 0 02 001 03 003	Incremento por actualización del capital social pagado	AMBOS	118
4 0 02 001 03 004	Aportaciones para futuros aumentos de capital formalizadas en asamblea de accionistas	AMBOS	119
4 0 02 001 03 005	Incremento por actualización de aportaciones para futuros aumentos de capital formalizadas en asamblea de accionistas	AMBOS	120
4 0 02 001 03 006	Prima en venta de acciones	AMBOS	121
4 0 02 001 03 007	Incremento por actualización de la prima en venta de acciones	AMBOS	122
4 0 02 001 03 008	Instrumentos financieros que califican como capital	AMBOS	123
4 0 02 001 03 009	Incremento por actualización de instrumentos financieros que califican como capital	AMBOS	124

4 0 02 001 02 002	CAPITAL GANADO	AMBOS	125
4 0 02 002 03 010	Reservas de capital	AMBOS	126
4 0 02 002 03 011	Incremento por actualización de reservas de capital	AMBOS	127
4 0 02 002 03 012	Resultados acumulados	AMBOS	128
4 0 02 012 04 003	Resultado de ejercicios anteriores	AMBOS	129
4 0 02 012 04 004	Incremento por actualización del resultado de ejercicios anteriores	AMBOS	130
4 3 02 012 04 005	Resultado neto	AMBOS	131
4 0 02 002 03 013	Otros resultados integrales	AMBOS	132
4 0 02 013 04 006	Valuación de instrumentos financieros para cobrar o vender	AMBOS	133
4 0 02 013 04 007	Incremento por actualización de la valuación de instrumentos financieros para cobrar o vender	AMBOS	134
4 0 02 013 04 008	Valuación de instrumentos financieros derivados de cobertura de flujos de efectivo	AMBOS	135
4 0 02 013 04 009	Incremento por actualización de la valuación de instrumentos financieros derivados de cobertura de flujos de efectivo	AMBOS	136
4 0 02 013 04 012	Remediación de beneficios definidos a los empleados	AMBOS	137
4 0 02 013 04 013	Incremento por actualización de la remediación de beneficios definidos a los empleados	AMBOS	138
4 0 02 013 04 014	Efecto acumulado por conversión	AMBOS	139
4 0 02 013 04 015	Incremento por actualización del efecto acumulado por conversión	AMBOS	140
4 0 02 013 04 016	Resultado por tenencia de activos no monetarios	AMBOS	141
4 0 02 013 04 017	Incremento por actualización del resultado por tenencia de activos no monetarios	AMBOS	142
4 0 02 002 03 014	Participación en ORI de otras entidades	AMBOS	143
4 0 02 002 03 015	Incremento por actualización de la participación en ORI de otras entidades	AMBOS	144



4 4 04 000 01 001	PARTICIPACIÓN NO CONTROLADORA	CONSOLIDADO	145
4 4 04 001 02 001	Resultado neto correspondiente a la participación no controladora	CONSOLIDADO	146
4 4 04 001 02 002	Otra participación no controladora	CONSOLIDADO	147
4 4 04 001 02 003	Otros resultados integrales correspondientes a la participación no controladora	CONSOLIDADO	148

([Volver](#))

## Controladora de Grupos Financieros Estado de Variaciones en el Capital Contable

### Estado de Variaciones en el Capital Contable

Cuenta	Concepto	Consolidada	Orden
<b>Saldo al inicio del periodo</b>			
8 5 02 000 02 001 526	Capital social	AMBOS	1
8 5 02 000 02 001 531	Aportaciones para futuros aumentos de capital formalizadas por su órgano de gobierno	AMBOS	2
8 5 02 000 02 001 529	Prima en venta de acciones	AMBOS	3
8 5 02 000 02 001 554	Instrumentos financieros que califican como capital	AMBOS	4
8 5 02 000 02 001 533	Reservas de capital	AMBOS	5
8 5 02 000 02 001 562	Resultados acumulados	AMBOS	6
8 5 02 000 02 001 563	Valuación de instrumentos financieros para cobrar o vender	AMBOS	7
8 5 02 000 02 001 570	Ingresos y gastos relacionados con activos mantenidos para su disposición	AMBOS	8
8 5 02 000 02 001 549	Remediación de beneficios definidos a los empleados	AMBOS	9
8 5 02 000 02 001 539	Efecto acumulado por conversión	AMBOS	10
8 5 02 000 02 001 561	Resultado por tenencia de activos no monetarios	AMBOS	11
8 5 02 000 02 001 564	Participación en ORI de otras entidades	AMBOS	12
8 5 02 000 02 001 560	Total de Capital contable	AMBOS	13

**Ajustes retrospectivos por cambios contables**

8 5 02 000 02 001 526	Capital social	AMBOS	14
8 5 02 000 02 001 531	Aportaciones para futuros aumentos de capital formalizadas por su órgano de gobierno	AMBOS	15
8 5 02 000 02 001 529	Prima en venta de acciones	AMBOS	16
8 5 02 000 02 001 554	Instrumentos financieros que califican como capital	AMBOS	17
8 5 02 000 02 001 533	Reservas de capital	AMBOS	18
8 5 02 000 02 001 562	Resultados acumulados	AMBOS	19
8 5 02 000 02 001 563	Valuación de instrumentos financieros para cobrar o vender	AMBOS	20
8 5 02 000 02 001 570	Ingresos y gastos relacionados con activos mantenidos para su disposición	AMBOS	21
8 5 02 000 02 001 549	Remediación de beneficios definidos a los empleados	AMBOS	22
8 5 02 000 02 001 539	Efecto acumulado por conversión	AMBOS	23
8 5 02 000 02 001 561	Resultado por tenencia de activos no monetarios	AMBOS	24
8 5 02 000 02 001 564	Participación en ORI de otras entidades	AMBOS	25
8 5 02 000 02 001 560	Total de Capital contable	AMBOS	26

**Ajustes retrospectivos por correcciones de errores**

8 5 02 000 02 001 526	Capital social	AMBOS	27
8 5 02 000 02 001 531	Aportaciones para futuros aumentos de capital formalizadas por su órgano de gobierno	AMBOS	28
8 5 02 000 02 001 529	Prima en venta de acciones	AMBOS	29
8 5 02 000 02 001 554	Instrumentos financieros que califican como capital	AMBOS	30
8 5 02 000 02 001 533	Reservas de capital	AMBOS	31

8 5 02 000 02 001 562	Resultados acumulados	AMBOS	32
8 5 02 000 02 001 563	Valuación de instrumentos financieros para cobrar o vender	AMBOS	33
8 5 02 000 02 001 570	Ingresos y gastos relacionados con activos mantenidos para su disposición	AMBOS	34
8 5 02 000 02 001 549	Remedición de beneficios definidos a los empleados	AMBOS	35
8 5 02 000 02 001 539	Efecto acumulado por conversión	AMBOS	36
8 5 02 000 02 001 561	Resultado por tenencia de activos no monetarios	AMBOS	37
8 5 02 000 02 001 564	Participación en ORI de otras entidades	AMBOS	38
8 5 02 000 02 001 560	Total de Capital contable	AMBOS	39
<b>Saldo ajustado</b>			
8 5 02 000 02 001 526	Capital social	AMBOS	40
8 5 02 000 02 001 531	Aportaciones para futuros aumentos de capital formalizadas por su órgano de gobierno	AMBOS	41
8 5 02 000 02 001 529	Prima en venta de acciones	AMBOS	42
8 5 02 000 02 001 554	Instrumentos financieros que califican como capital	AMBOS	43
8 5 02 000 02 001 533	Reservas de capital	AMBOS	44
8 5 02 000 02 001 562	Resultados acumulados	AMBOS	45
8 5 02 000 02 001 563	Valuación de instrumentos financieros para cobrar o vender	AMBOS	46
8 5 02 000 02 001 570	Ingresos y gastos relacionados con activos mantenidos para su disposición	AMBOS	47
8 5 02 000 02 001 549	Remedición de beneficios definidos a los empleados	AMBOS	48
8 5 02 000 02 001 539	Efecto acumulado por conversión	AMBOS	49
8 5 02 000 02 001 561	Resultado por tenencia de activos no monetarios	AMBOS	50
8 5 02 000 02 001 564	Participación en ORI de otras entidades	AMBOS	51

8 5 02 000 02 001 560	Total de Capital contable	AMBOS	52
<b>MOVIMIENTOS DE PROPIETARIOS</b>			
<b>Aportaciones de capital</b>			
8 5 02 000 02 001 526	Capital social	AMBOS	53
8 5 02 000 02 001 531	Aportaciones para futuros aumentos de capital formalizadas por su órgano de gobierno	AMBOS	54
8 5 02 000 02 001 529	Prima en venta de acciones	AMBOS	55
8 5 02 000 02 001 554	Instrumentos financieros que califican como capital	AMBOS	56
8 5 02 000 02 001 533	Reservas de capital	AMBOS	57
8 5 02 000 02 001 562	Resultados acumulados	AMBOS	58
8 5 02 000 02 001 563	Valuación de instrumentos financieros para cobrar o vender	AMBOS	59
8 5 02 000 02 001 570	Ingresos y gastos relacionados con activos mantenidos para su disposición	AMBOS	60
8 5 02 000 02 001 549	Remedición de beneficios definidos a los empleados	AMBOS	61
8 5 02 000 02 001 539	Efecto acumulado por conversión	AMBOS	62
8 5 02 000 02 001 561	Resultado por tenencia de activos no monetarios	AMBOS	63
8 5 02 000 02 001 564	Participación en ORI de otras entidades	AMBOS	64
8 5 02 000 02 001 560	Total de Capital contable	AMBOS	65
<b>Reembolsos de capital</b>			
8 5 02 000 02 001 526	Capital social	AMBOS	66
8 5 02 000 02 001 531	Aportaciones para futuros aumentos de capital formalizadas por su órgano de gobierno	AMBOS	67
8 5 02 000 02 001 529	Prima en venta de acciones	AMBOS	68
8 5 02 000 02 001 554	Instrumentos financieros que califican como capital	AMBOS	69

8 5 02 000 02 001 533	Reservas de capital	AMBOS	70
8 5 02 000 02 001 562	Resultados acumulados	AMBOS	71
8 5 02 000 02 001 563	Valuación de instrumentos financieros para cobrar o vender	AMBOS	72
8 5 02 000 02 001 570	Ingresos y gastos relacionados con activos mantenidos para su disposición	AMBOS	73
8 5 02 000 02 001 549	Remedición de beneficios definidos a los empleados	AMBOS	74
8 5 02 000 02 001 539	Efecto acumulado por conversión	AMBOS	75
8 5 02 000 02 001 561	Resultado por tenencia de activos no monetarios	AMBOS	76
8 5 02 000 02 001 564	Participación en ORI de otras entidades	AMBOS	77
8 5 02 000 02 001 560	Total de Capital contable	AMBOS	78
<b>Decreto de dividendos</b>			
8 5 02 000 02 001 526	Capital social	AMBOS	79
8 5 02 000 02 001 531	Aportaciones para futuros aumentos de capital formalizadas por su órgano de gobierno	AMBOS	80
8 5 02 000 02 001 529	Prima en venta de acciones	AMBOS	81
8 5 02 000 02 001 554	Instrumentos financieros que califican como capital	AMBOS	82
8 5 02 000 02 001 533	Reservas de capital	AMBOS	83
8 5 02 000 02 001 562	Resultados acumulados	AMBOS	84
8 5 02 000 02 001 563	Valuación de instrumentos financieros para cobrar o vender	AMBOS	85
8 5 02 000 02 001 570	Ingresos y gastos relacionados con activos mantenidos para su disposición	AMBOS	86
8 5 02 000 02 001 549	Remedición de beneficios definidos a los empleados	AMBOS	87
8 5 02 000 02 001 539	Efecto acumulado por conversión	AMBOS	88
8 5 02 000 02 001 561	Resultado por tenencia de activos no monetarios	AMBOS	89

8 5 02 000 02 001 564	Participación en ORI de otras entidades	AMBOS	90
8 5 02 000 02 001 560	Total de Capital contable	AMBOS	91
<b>Capitalizaciones de otros conceptos de capital contable</b>			
8 5 02 000 02 001 526	Capital social	AMBOS	92
8 5 02 000 02 001 531	Aportaciones para futuros aumentos de capital formalizadas por su órgano de gobierno	AMBOS	93
8 5 02 000 02 001 529	Prima en venta de acciones	AMBOS	94
8 5 02 000 02 001 554	Instrumentos financieros que califican como capital	AMBOS	95
8 5 02 000 02 001 533	Reservas de capital	AMBOS	96
8 5 02 000 02 001 562	Resultados acumulados	AMBOS	97
8 5 02 000 02 001 563	Valuación de instrumentos financieros para cobrar o vender	AMBOS	98
8 5 02 000 02 001 570	Ingresos y gastos relacionados con activos mantenidos para su disposición	AMBOS	99
8 5 02 000 02 001 549	Remediación de beneficios definidos a los empleados	AMBOS	100
8 5 02 000 02 001 539	Efecto acumulado por conversión	AMBOS	101
8 5 02 000 02 001 561	Resultado por tenencia de activos no monetarios	AMBOS	102
8 5 02 000 02 001 564	Participación en ORI de otras entidades	AMBOS	103
8 5 02 000 02 001 560	Total de Capital contable	AMBOS	104
<b>Total</b>			
8 5 02 000 02 001 526	Capital social	AMBOS	105
8 5 02 000 02 001 531	Aportaciones para futuros aumentos de capital formalizadas por su órgano de gobierno	AMBOS	106
8 5 02 000 02 001 529	Prima en venta de acciones	AMBOS	107
8 5 02 000 02 001 554	Instrumentos financieros que califican como capital	AMBOS	108

8 5 02 000 02 001 533	Reservas de capital	AMBOS	109
8 5 02 000 02 001 562	Resultados acumulados	AMBOS	110
8 5 02 000 02 001 563	Valuación de instrumentos financieros para cobrar o vender	AMBOS	111
8 5 02 000 02 001 570	Ingresos y gastos relacionados con activos mantenidos para su disposición	AMBOS	112
8 5 02 000 02 001 549	Remedición de beneficios definidos a los empleados	AMBOS	113
8 5 02 000 02 001 539	Efecto acumulado por conversión	AMBOS	114
8 5 02 000 02 001 561	Resultado por tenencia de activos no monetarios	AMBOS	115
8 5 02 000 02 001 564	Participación en ORI de otras entidades	AMBOS	116
8 5 02 000 02 001 560	Total de Capital contable	AMBOS	117
<b>MOVIMIENTOS DE RESERVAS</b>			
<b>Reservas de capital</b>			
8 5 02 000 02 001 526	Capital social	AMBOS	118
8 5 02 000 02 001 531	Aportaciones para futuros aumentos de capital formalizadas por su órgano de gobierno	AMBOS	119
8 5 02 000 02 001 529	Prima en venta de acciones	AMBOS	120
8 5 02 000 02 001 554	Instrumentos financieros que califican como capital	AMBOS	121
8 5 02 000 02 001 533	Reservas de capital	AMBOS	122
8 5 02 000 02 001 562	Resultados acumulados	AMBOS	123
8 5 02 000 02 001 563	Valuación de instrumentos financieros para cobrar o vender	AMBOS	124
8 5 02 000 02 001 570	Ingresos y gastos relacionados con activos mantenidos para su disposición	AMBOS	125
8 5 02 000 02 001 549	Remedición de beneficios definidos a los empleados	AMBOS	126
8 5 02 000 02 001 539	Efecto acumulado por conversión	AMBOS	127

8 5 02 000 02 001 561	Resultado por tenencia de activos no monetarios	AMBOS	128
8 5 02 000 02 001 564	Participación en ORI de otras entidades	AMBOS	129
8 5 02 000 02 001 560	Total de Capital contable	AMBOS	130
<b>RESULTADO INTEGRAL:</b>			
<b>Resultado neto</b>			
8 5 02 000 02 001 526	Capital social	AMBOS	131
8 5 02 000 02 001 531	Aportaciones para futuros aumentos de capital formalizadas por su órgano de gobierno	AMBOS	132
8 5 02 000 02 001 529	Prima en venta de acciones	AMBOS	133
8 5 02 000 02 001 554	Instrumentos financieros que califican como capital	AMBOS	134
8 5 02 000 02 001 533	Reservas de capital	AMBOS	135
8 5 02 000 02 001 562	Resultados acumulados	AMBOS	136
8 5 02 000 02 001 563	Valuación de instrumentos financieros para cobrar o vender	AMBOS	137
8 5 02 000 02 001 570	Ingresos y gastos relacionados con activos mantenidos para su disposición	AMBOS	138
8 5 02 000 02 001 549	Remedición de beneficios definidos a los empleados	AMBOS	139
8 5 02 000 02 001 539	Efecto acumulado por conversión	AMBOS	140
8 5 02 000 02 001 561	Resultado por tenencia de activos no monetarios	AMBOS	141
8 5 02 000 02 001 564	Participación en ORI de otras entidades	AMBOS	142
8 5 02 000 02 001 560	Total de Capital contable	AMBOS	143
<b>Otros resultados integrales</b>			
8 5 02 000 02 001 526	Capital social	AMBOS	144
8 5 02 000 02 001 531	Aportaciones para futuros aumentos de capital formalizadas por su órgano de gobierno	AMBOS	145



8 5 02 000 02 001 529	Prima en venta de acciones	AMBOS	146
8 5 02 000 02 001 554	Instrumentos financieros que califican como capital	AMBOS	147
8 5 02 000 02 001 533	Reservas de capital	AMBOS	148
8 5 02 000 02 001 562	Resultados acumulados	AMBOS	149
8 5 02 000 02 001 563	Valuación de instrumentos financieros para cobrar o vender	AMBOS	150
8 5 02 000 02 001 570	Ingresos y gastos relacionados con activos mantenidos para su disposición	AMBOS	151
8 5 02 000 02 001 549	Remedición de beneficios definidos a los empleados	AMBOS	152
8 5 02 000 02 001 539	Efecto acumulado por conversión	AMBOS	153
8 5 02 000 02 001 561	Resultado por tenencia de activos no monetarios	AMBOS	154
8 5 02 000 02 001 564	Participación en ORI de otras entidades	AMBOS	155
8 5 02 000 02 001 560	Total de Capital contable	AMBOS	156
<b>Valuación de instrumentos financieros para cobrar o vender</b>			
8 5 02 000 02 001 526	Capital social	AMBOS	157
8 5 02 000 02 001 531	Aportaciones para futuros aumentos de capital formalizadas por su órgano de gobierno	AMBOS	158
8 5 02 000 02 001 529	Prima en venta de acciones	AMBOS	159
8 5 02 000 02 001 554	Instrumentos financieros que califican como capital	AMBOS	160
8 5 02 000 02 001 533	Reservas de capital	AMBOS	161
8 5 02 000 02 001 562	Resultados acumulados	AMBOS	162
8 5 02 000 02 001 563	Valuación de instrumentos financieros para cobrar o vender	AMBOS	163
8 5 02 000 02 001 570	Ingresos y gastos relacionados con activos mantenidos para su disposición	AMBOS	164
8 5 02 000 02 001 549	Remedición de beneficios definidos a los empleados	AMBOS	165

8 5 02 000 02 001 539	Efecto acumulado por conversión	AMBOS	166
8 5 02 000 02 001 561	Resultado por tenencia de activos no monetarios	AMBOS	167
8 5 02 000 02 001 564	Participación en ORI de otras entidades	AMBOS	168
8 5 02 000 02 001 560	Total de Capital contable	AMBOS	169
<b>Ingresos y gastos relacionados con activos mantenidos para su disposición</b>			
8 5 02 000 02 001 526	Capital social	AMBOS	170
8 5 02 000 02 001 531	Aportaciones para futuros aumentos de capital formalizadas por su órgano de gobierno	AMBOS	171
8 5 02 000 02 001 529	Prima en venta de acciones	AMBOS	172
8 5 02 000 02 001 554	Instrumentos financieros que califican como capital	AMBOS	173
8 5 02 000 02 001 533	Reservas de capital	AMBOS	174
8 5 02 000 02 001 562	Resultados acumulados	AMBOS	175
8 5 02 000 02 001 563	Valuación de instrumentos financieros para cobrar o vender	AMBOS	176
8 5 02 000 02 001 570	Ingresos y gastos relacionados con activos mantenidos para su disposición	AMBOS	177
8 5 02 000 02 001 549	Remedición de beneficios definidos a los empleados	AMBOS	178
8 5 02 000 02 001 539	Efecto acumulado por conversión	AMBOS	179
8 5 02 000 02 001 561	Resultado por tenencia de activos no monetarios	AMBOS	180
8 5 02 000 02 001 564	Participación en ORI de otras entidades	AMBOS	181
8 5 02 000 02 001 560	Total de Capital contable	AMBOS	182
<b>Remedición de beneficios definidos a los empleados</b>			
8 5 02 000 02 001 526	Capital social	AMBOS	183
8 5 02 000 02 001 531	Aportaciones para futuros aumentos de capital formalizadas por su órgano de gobierno	AMBOS	184

8 5 02 000 02 001 529	Prima en venta de acciones	AMBOS	185
8 5 02 000 02 001 554	Instrumentos financieros que califican como capital	AMBOS	186
8 5 02 000 02 001 533	Reservas de capital	AMBOS	187
8 5 02 000 02 001 562	Resultados acumulados	AMBOS	188
8 5 02 000 02 001 563	Valuación de instrumentos financieros para cobrar o vender	AMBOS	189
8 5 02 000 02 001 570	Ingresos y gastos relacionados con activos mantenidos para su disposición	AMBOS	190
8 5 02 000 02 001 549	Remedición de beneficios definidos a los empleados	AMBOS	191
8 5 02 000 02 001 539	Efecto acumulado por conversión	AMBOS	192
8 5 02 000 02 001 561	Resultado por tenencia de activos no monetarios	AMBOS	193
8 5 02 000 02 001 564	Participación en ORI de otras entidades	AMBOS	194
8 5 02 000 02 001 560	Total de Capital contable	AMBOS	195
<b>Efecto acumulado por conversión</b>			
8 5 02 000 02 001 526	Capital social	AMBOS	196
8 5 02 000 02 001 531	Aportaciones para futuros aumentos de capital formalizadas por su órgano de gobierno	AMBOS	197
8 5 02 000 02 001 529	Prima en venta de acciones	AMBOS	198
8 5 02 000 02 001 554	Instrumentos financieros que califican como capital	AMBOS	199
8 5 02 000 02 001 533	Reservas de capital	AMBOS	200
8 5 02 000 02 001 562	Resultados acumulados	AMBOS	201
8 5 02 000 02 001 563	Valuación de instrumentos financieros para cobrar o vender	AMBOS	202
8 5 02 000 02 001 570	Ingresos y gastos relacionados con activos mantenidos para su disposición	AMBOS	203
8 5 02 000 02 001 549	Remedición de beneficios definidos a los empleados	AMBOS	204

8 5 02 000 02 001 539	Efecto acumulado por conversión	AMBOS	205
8 5 02 000 02 001 561	Resultado por tenencia de activos no monetarios	AMBOS	206
8 5 02 000 02 001 564	Participación en ORI de otras entidades	AMBOS	207
8 5 02 000 02 001 560	Total de Capital contable	AMBOS	208
<b>Resultado por tenencia de activos no monetarios</b>			
8 5 02 000 02 001 526	Capital social	AMBOS	209
8 5 02 000 02 001 531	Aportaciones para futuros aumentos de capital formalizadas por su órgano de gobierno	AMBOS	210
8 5 02 000 02 001 529	Prima en venta de acciones	AMBOS	211
8 5 02 000 02 001 554	Instrumentos financieros que califican como capital	AMBOS	212
8 5 02 000 02 001 533	Reservas de capital	AMBOS	213
8 5 02 000 02 001 562	Resultados acumulados	AMBOS	214
8 5 02 000 02 001 563	Valuación de instrumentos financieros para cobrar o vender	AMBOS	215
8 5 02 000 02 001 570	Ingresos y gastos relacionados con activos mantenidos para su disposición	AMBOS	216
8 5 02 000 02 001 549	Remediación de beneficios definidos a los empleados	AMBOS	217
8 5 02 000 02 001 539	Efecto acumulado por conversión	AMBOS	218
8 5 02 000 02 001 561	Resultado por tenencia de activos no monetarios	AMBOS	219
8 5 02 000 02 001 564	Participación en ORI de otras entidades	AMBOS	220
8 5 02 000 02 001 560	Total de Capital contable	AMBOS	221
<b>Participación en ORI de otras entidades</b>			
8 5 02 000 02 001 526	Capital social	AMBOS	222

8 5 02 000 02 001 531	Aportaciones para futuros aumentos de capital formalizadas por su órgano de gobierno	AMBOS	223
8 5 02 000 02 001 529	Prima en venta de acciones	AMBOS	224
8 5 02 000 02 001 554	Instrumentos financieros que califican como capital	AMBOS	225
8 5 02 000 02 001 533	Reservas de capital	AMBOS	226
8 5 02 000 02 001 562	Resultados acumulados	AMBOS	227
8 5 02 000 02 001 563	Valuación de instrumentos financieros para cobrar o vender	AMBOS	228
8 5 02 000 02 001 570	Ingresos y gastos relacionados con activos mantenidos para su disposición	AMBOS	229
8 5 02 000 02 001 549	Remedición de beneficios definidos a los empleados	AMBOS	230
8 5 02 000 02 001 539	Efecto acumulado por conversión	AMBOS	231
8 5 02 000 02 001 561	Resultado por tenencia de activos no monetarios	AMBOS	232
8 5 02 000 02 001 564	Participación en ORI de otras entidades	AMBOS	233
8 5 02 000 02 001 560	Total de Capital contable	AMBOS	234
<b>Total</b>			
8 5 02 000 02 001 526	Capital social	AMBOS	235
8 5 02 000 02 001 531	Aportaciones para futuros aumentos de capital formalizadas por su órgano de gobierno	AMBOS	236
8 5 02 000 02 001 529	Prima en venta de acciones	AMBOS	237
8 5 02 000 02 001 554	Instrumentos financieros que califican como capital	AMBOS	238
8 5 02 000 02 001 533	Reservas de capital	AMBOS	239
8 5 02 000 02 001 562	Resultados acumulados	AMBOS	240
8 5 02 000 02 001 563	Valuación de instrumentos financieros para cobrar o vender	AMBOS	241
8 5 02 000 02 001 570	Ingresos y gastos relacionados con activos mantenidos para su disposición	AMBOS	242

8 5 02 000 02 001 549	Remedición de beneficios definidos a los empleados	AMBOS	243
8 5 02 000 02 001 539	Efecto acumulado por conversión	AMBOS	244
8 5 02 000 02 001 561	Resultado por tenencia de activos no monetarios	AMBOS	245
8 5 02 000 02 001 564	Participación en ORI de otras entidades	AMBOS	246
8 5 02 000 02 001 560	Total de Capital contable	AMBOS	247
<b>Saldo al final del periodo</b>			
8 5 02 000 02 001 526	Capital social	AMBOS	248
8 5 02 000 02 001 531	Aportaciones para futuros aumentos de capital formalizadas por su órgano de gobierno	AMBOS	249
8 5 02 000 02 001 529	Prima en venta de acciones	AMBOS	250
8 5 02 000 02 001 554	Instrumentos financieros que califican como capital	AMBOS	251
8 5 02 000 02 001 533	Reservas de capital	AMBOS	252
8 5 02 000 02 001 562	Resultados acumulados	AMBOS	253
8 5 02 000 02 001 563	Valuación de instrumentos financieros para cobrar o vender	AMBOS	254
8 5 02 000 02 001 570	Ingresos y gastos relacionados con activos mantenidos para su disposición	AMBOS	255
8 5 02 000 02 001 549	Remedición de beneficios definidos a los empleados	AMBOS	256
8 5 02 000 02 001 539	Efecto acumulado por conversión	AMBOS	257
8 5 02 000 02 001 561	Resultado por tenencia de activos no monetarios	AMBOS	258
8 5 02 000 02 001 564	Participación en ORI de otras entidades	AMBOS	259
8 5 02 000 02 001 560	Total de Capital contable	AMBOS	260

[\(Volver\)](#)

## Estado de Flujo de Efectivo

Cuenta	Concepto	Consolidada	Orden
<b>Actividades de operación</b>			
8 5 10 001 02 001	Resultado antes de impuestos a la utilidad	AMBOS	1
8 5 10 001 02 002	Ajustes por partidas asociadas con actividades de inversión	AMBOS	2
8 5 10 002 03 001	Depreciación de propiedades, mobiliario y equipo	AMBOS	3
8 5 10 002 03 002	Amortizaciones de activo intangibles	AMBOS	4
8 5 10 002 03 003	Pérdidas o reversión de pérdidas por deterioro de activos de larga duración	AMBOS	5
8 5 10 002 03 004	Participación en el resultado neto de otras entidades	AMBOS	6
8 5 10 002 03 005	Otros ajustes por partidas asociadas con actividades de inversión	AMBOS	7
8 5 10 002 03 006	Operaciones discontinuadas	AMBOS	8
8 5 10 002 03 007	Activos de larga duración mantenidos para la venta o para distribuir a los propietarios	AMBOS	9
8 5 10 001 02 003	Ajustes por partidas asociadas con actividades de financiamiento	AMBOS	10
8 5 10 003 03 001	Intereses asociados con préstamos bancarios y de otros organismos	AMBOS	11
8 5 10 003 03 002	Intereses asociados con instrumentos financieros que califican como pasivo	AMBOS	12
8 5 10 003 03 003	Intereses asociados con instrumentos financieros que califican como capital	AMBOS	13
8 5 10 003 03 004	Otros intereses	AMBOS	14
8 5 10 001 02 004	Cambios en partidas de operación	AMBOS	15
8 5 10 004 03 003	Cambio en inversiones en instrumentos financieros (valores) (neto)	AMBOS	16
8 5 10 004 03 004	Cambios en deudores por reporto	AMBOS	17
8 5 10 004 03 014	Cambios en otras cuentas por cobrar (neto)	AMBOS	18

8 5 10 004 03 001	Cambio en préstamos bancarios y de otros organismos	AMBOS	19
8 5 10 004 03 020	Cambio en Colaterales Vendidos	AMBOS	20
8 5 10 004 03 025	Cambio en activos/pasivos por beneficios a los empleados	AMBOS	21
8 5 10 004 03 026	Cambio en otras cuentas por pagar	AMBOS	22
8 5 10 004 03 027	Cambio en otras provisiones	AMBOS	23
8 5 10 004 03 028	Devoluciones de impuestos a la utilidad	AMBOS	24
8 5 10 004 03 029	Pagos de impuestos a la utilidad	AMBOS	25
8 5 10 004 03 030	Cobros de dividendos en efectivo de inversiones permanentes	AMBOS	26
8 5 10 004 03 031	Pagos por adquisición de subsidiarias	AMBOS	27
8 5 10 004 03 032	Cobros por disposición de subsidiarias	AMBOS	28
8 5 10 004 03 033	Pago por adquisición de otras entidades	AMBOS	29
8 5 10 004 03 034	Cobros por disposición de otras entidades	AMBOS	30
8 5 10 000 01 001	Flujos netos de efectivo de actividades de operación	AMBOS	31
<b>Actividades de inversión</b>			
8 5 10 002 02 001	Pagos por instrumentos financieros a largo plazo	AMBOS	32
8 5 10 002 02 002	Cobros por instrumentos financieros a largo plazo	AMBOS	33
8 5 10 002 02 003	Pagos por adquisición de propiedades, mobiliario y equipo	AMBOS	34
8 5 10 002 02 004	Cobros por disposición de propiedades, mobiliario y equipo	AMBOS	35
8 5 10 002 02 005	Pagos por operaciones discontinuadas	AMBOS	36
8 5 10 002 02 006	Cobros por operaciones discontinuadas	AMBOS	37
8 5 10 002 02 012	Pagos por adquisición de activos intangibles	AMBOS	38
8 5 10 002 02 013	Cobros por disposición de activos intangibles	AMBOS	39



8 5 10 002 02 016	Otros cobros por actividades de inversión	AMBOS	40
8 5 10 002 02 017	Otros pagos por actividades de inversión	AMBOS	41
8 5 10 000 01 002	Flujos netos de efectivo de actividades de inversión	AMBOS	42
<b>Actividades de financiamiento</b>			
8 5 10 003 02 001	Cobros por la obtención de préstamos bancarios y de otros organismos	AMBOS	43
8 5 10 003 02 002	Pagos de préstamos bancarios y de otros organismos	AMBOS	44
8 5 10 003 02 003	Pagos de pasivo por arrendamiento	AMBOS	45
8 5 10 003 02 004	Cobros por emisión de acciones	AMBOS	46
8 5 10 003 02 005	Pagos por reembolsos de capital social	AMBOS	47
8 5 10 003 02 006	Cobros por la emisión de instrumentos financieros que califican como capital	AMBOS	48
8 5 10 003 02 007	Pagos asociados a instrumentos financieros que califican como capital	AMBOS	49
8 5 10 003 02 008	Pagos de dividendos en efectivo	AMBOS	50
8 5 10 003 02 009	Pagos asociados a la recompra de acciones propias	AMBOS	51
8 5 10 003 02 010	Cobros por la emisión de instrumentos que califican como pasivo	AMBOS	52
8 5 10 003 02 011	Pagos asociados con instrumentos que califican como pasivo	AMBOS	53
8 5 10 003 02 012	Pagos por intereses por pasivo por arrendamiento	AMBOS	54
8 5 10 003 02 015	Otros cobros por actividades de financiamiento	AMBOS	55
8 5 10 003 02 016	Otros pagos por actividades de financiamiento	AMBOS	56
8 5 10 000 01 003	Flujos netos de efectivo de actividades de financiamiento	AMBOS	57
8 5 10 000 00 000	Incremento o disminución neta de efectivo y equivalentes de efectivo	AMBOS	58
8 5 12 000 00 000	Efectos por cambios en el valor del efectivo y equivalentes de efectivo	AMBOS	59

8 5 14 000 00 000	Efectivo y equivalentes de efectivo al inicio del periodo	AMBOS	60
1 0 02 000 01 001	Efectivo y equivalentes de efectivo al final del periodo	AMBOS	61

[\(Volver\)](#)

## Controladoras de Grupos Financieros Estado de Resultados Integral

### Estado de Resultados Integral

Cuenta	Concepto	Consolidada	Orden
5 0 32 004 01 016	Resultado por participación en otras entidades	AMBOS	1
5 0 02 001 01 001	Ingresos por intereses	AMBOS	2
6 0 04 001 01 002	Gastos por intereses	AMBOS	3
6 0 14 003 01 007	Comisiones y tarifas pagadas	AMBOS	4
5 0 24 003 01 012	Resultado por intermediación	AMBOS	5
5 0 28 003 01 014	Otros ingresos (egresos) de la operación	AMBOS	6
6 0 30 003 01 015	Gastos de administración y promoción	AMBOS	7
5 0 06 001 01 003	Resultado por posición monetaria neto (1)	AMBOS	8
5 0 08 001 01 004	Resultado por valorización neto	AMBOS	9
3 3 00 000 00 004	Resultado antes de impuestos a la utilidad	AMBOS	10
6 0 34 005 01 017	Impuestos a la utilidad	AMBOS	11
3 3 00 000 00 005	RESULTADO DE OPERACIONES CONTINUAS	AMBOS	12
5 0 36 006 01 018	Operaciones discontinuadas	AMBOS	13
3 3 00 000 00 006	RESULTADO NETO	AMBOS	14
5 0 38 007 01 019	Otros resultados integrales	AMBOS	15
5 0 38 019 02 177	Valuación de instrumentos financieros para cobrar o vender	AMBOS	16

5 0 38 019 02 179	Ingresos y gastos relacionados con activos mantenidos para su disposición	AMBOS	17
5 0 38 019 02 180	Remediación de beneficios definidos a los empleados	AMBOS	18
5 0 38 019 02 182	Efecto acumulado por conversión	AMBOS	19
5 0 38 019 02 183	Resultado por tenencia de activos no monetarios	AMBOS	20
5 0 40 007 01 020	Participación en ORI de otras entidades	AMBOS	21
3 3 00 000 00 007	RESULTADO INTEGRAL	AMBOS	22

[\(Volver\)](#)

#### Controladoras de Grupos Financieros Estado de Situación Financiera

### Estado de Situación Financiera

Cuenta	Concepto	Consolidada	Orden
1 0 00 000 00 000	Activo	AMBOS	1
1 0 02 000 01 001	Efectivo y equivalentes de efectivo	AMBOS	2
1 0 06 000 02 001	Inversiones en instrumentos financieros	AMBOS	3
1 0 06 001 02 001	Instrumentos financieros negociables	AMBOS	4
1 0 06 001 02 002	Instrumentos financieros para cobrar o vender	AMBOS	5
1 3 06 001 02 003	Instrumentos financieros para cobrar principal e interés (valores)(neto)	AMBOS	6
1 0 06 003 03 009	Instrumentos financieros para cobrar principal e interés (valores)	AMBOS	7
1 0 06 003 03 010	Estimación de pérdidas crediticias esperadas para inversiones en instrumentos financieros para cobrar principal e interés (valores)	AMBOS	8
1 0 08 000 01 001	Deudores por reporto	AMBOS	9
1 3 26 000 01 001	Cuentas por cobrar (neto)	AMBOS	10
1 0 32 000 01 001	Activos de larga duración mantenidos para la venta o para distribuir a los propietarios	AMBOS	11
1 0 34 000 01 001	Activos relacionados con operaciones discontinuadas	AMBOS	12

1 0 36 000 01 001	Pagos anticipados y otros activos	AMBOS	13
1 3 38 000 01 001	Propiedades, mobiliario y equipo (neto)	AMBOS	14
1 3 40 000 01 001	Activos por derechos de uso de propiedades, mobiliario y equipo (neto)	AMBOS	15
1 0 42 000 01 001	Inversiones permanentes	AMBOS	16
1 0 42 001 02 001	Subsidiarias	AMBOS	17
1 0 42 001 02 002	Asociadas	AMBOS	18
1 0 42 001 02 003	Negocios conjuntos	AMBOS	19
1 0 42 001 02 004	Otras inversiones permanentes	AMBOS	20
1 0 44 000 01 001	Activo por impuestos a la utilidad diferidos	AMBOS	21
1 3 46 000 01 001	Activos intangibles (neto)	AMBOS	22
1 3 48 000 01 001	Activos por derechos de uso de activos intangibles (neto)	AMBOS	23
1 0 50 000 01 001	Crédito mercantil	AMBOS	24
2 0 00 000 00 000	Pasivo	AMBOS	25
2 0 06 000 01 001	Préstamos bancarios y de otros organismos	AMBOS	26
2 0 06 001 02 001	De exigibilidad inmediata	AMBOS	27
2 0 06 001 02 002	De corto plazo	AMBOS	28
2 0 06 001 02 003	De largo plazo	AMBOS	29
2 0 18 000 01 001	Colaterales vendidos	AMBOS	30
2 0 18 001 02 001	Reportos (saldo acreedor)	AMBOS	31
2 0 18 001 02 004	Otros colaterales vendidos	AMBOS	32
2 0 28 000 01 001	Pasivo por arrendamiento	AMBOS	33
2 0 30 000 01 001	Otras cuentas por pagar	AMBOS	34

2 0 30 001 02 002	Acreeedores por liquidación de operaciones	AMBOS	35
2 0 30 001 02 004	Acreeedores por colaterales recibidos en efectivo	AMBOS	36
2 0 30 001 02 005	Contribuciones por pagar	AMBOS	37
2 0 30 001 02 006	Acreeedores diversos y otras cuentas por pagar	AMBOS	38
2 0 30 001 02 007	Partes relacionadas	AMBOS	39
2 0 32 000 01 001	Pasivos relacionados con grupos de activos mantenidos para la venta	AMBOS	40
2 0 34 000 01 001	Pasivos relacionados con operaciones discontinuadas	AMBOS	41
2 0 36 000 01 001	Instrumentos financieros que califican como pasivo	AMBOS	42
2 0 36 001 02 001	Obligaciones subordinadas en circulación	AMBOS	43
2 0 36 001 02 002	Aportaciones para futuros aumentos de capital pendientes de formalizar por su órgano de gobierno	AMBOS	44
2 0 36 001 02 003	Otros	AMBOS	45
2 0 38 000 01 001	Obligaciones asociadas con el retiro de componentes de propiedades, mobiliario y equipo	AMBOS	46
2 0 40 000 01 001	Pasivo por impuestos a la utilidad	AMBOS	47
2 0 42 000 01 001	Pasivo por beneficios a los empleados	AMBOS	48
2 0 44 000 01 001	Créditos diferidos y cobros anticipados	AMBOS	49
4 0 00 000 00 000	Capital contable	AMBOS	50
4 0 02 001 02 001	Capital contribuido	AMBOS	51
4 0 02 001 03 001	Capital social	AMBOS	52
4 0 02 001 03 002	Capital social no exhibido	AMBOS	53
4 0 02 001 03 003	Incremento por actualización del capital social pagado	AMBOS	54

4 0 02 001 03 004	Aportaciones para futuros aumentos de capital formalizadas por su órgano de gobierno	AMBOS	55
4 0 02 001 03 005	Incremento por actualización de las aportaciones para futuros aumentos de capital formalizadas por su órgano de gobierno	AMBOS	56
4 0 02 001 03 006	Prima en venta de acciones	AMBOS	57
4 0 02 001 03 007	Incremento por actualización de la prima en venta de acciones	AMBOS	58
4 0 02 001 03 008	Instrumentos financieros que califican como capital	AMBOS	59
4 0 02 001 03 009	Incremento por actualización de instrumentos financieros que califican como capital	AMBOS	60
4 0 02 001 02 002	Capital ganado	AMBOS	61
4 0 02 002 03 012	Reservas de capital	AMBOS	62
4 0 02 002 03 013	Incremento por actualización de reservas de capital	AMBOS	63
4 0 02 002 03 014	Resultados acumulados	AMBOS	64
4 0 02 014 04 003	Resultado de ejercicios anteriores	AMBOS	65
4 0 02 014 04 004	Incremento por actualización del resultado de ejercicios anteriores	AMBOS	66
4 3 02 014 04 005	Resultado neto	AMBOS	67
4 0 02 002 03 015	Otros resultados integrales	AMBOS	68
4 0 02 015 04 006	Valuación de instrumentos financieros para cobrar o vender	AMBOS	69
4 0 02 015 04 007	Incremento por actualización de la valuación de instrumentos financieros para cobrar o vender	AMBOS	70
4 0 02 015 04 010	Ingresos y gastos relacionados con activos mantenidos para su disposición	AMBOS	71
4 0 02 015 04 011	Incremento por actualización de ingresos y gastos relacionados con activos mantenidos para su disposición	AMBOS	72
4 0 02 015 04 012	Remediación de beneficios definidos a los empleados	AMBOS	73
4 0 02 015 04 013	Incremento por actualización de la remediación de beneficios definidos a los empleados	AMBOS	74

4 0 02 015 04 016	Efecto acumulado por conversión	AMBOS	75
4 0 02 015 04 017	Incremento por actualización del efecto acumulado por conversión	AMBOS	76
4 0 02 015 04 018	Resultado por tenencia de activos no monetarios	AMBOS	77
4 0 02 015 04 019	Incremento por actualización del resultado por tenencia de activos no monetarios	AMBOS	78
4 0 02 002 03 016	Participación en ORI de otras entidades	AMBOS	79
4 0 02 002 03 017	Incremento por actualización de la participación en ORI de otras entidades	AMBOS	80
7 0 00 000 00 000	C U E N T A S D E O R D E N	AMBOS	81
7 0 04 001 02 002	Activos y pasivos contingentes	AMBOS	82
7 0 04 001 02 006	Acciones Entregadas en Custodia o en Garantía	AMBOS	83
7 0 04 001 02 007	Colaterales recibidos por la entidad	AMBOS	84
7 0 04 001 02 008	Colaterales recibidos y vendidos por la entidad	AMBOS	85
7 0 04 001 02 019	Otras cuentas de registro	AMBOS	86

[\(Volver\)](#)

## Estado de Cambios en el Capital Contable

Cuenta	Concepto	Consolidada	Orden
<b>Saldo al inicio del periodo</b>			
850200002001 526	Capital social	AMBOS	1
850200002001 531	Aportaciones para futuros aumentos de capital formalizadas por su órgano de gobierno	AMBOS	2
850200002001 529	Prima en venta de acciones	AMBOS	3
850200002001 554	Instrumentos financieros que califican como capital	AMBOS	4
850200002001 533	Reservas de capital	AMBOS	5
850200002001 562	Resultados acumulados	AMBOS	6
850200002001 563	Valuación de instrumentos financieros para cobrar o vender	AMBOS	7
850200002001 556	Valuación de instrumentos financieros derivados de cobertura de flujos de efectivo	AMBOS	8
850200002001 570	Ingresos y gastos relacionados con activos mantenidos para su disposición	AMBOS	9
850200002001 549	Remediación de beneficios definidos a los empleados	AMBOS	10
850200002001 571	Remediación por resultado de la valuación de la reserva de riesgos en curso por variación en las tasas de descuento	AMBOS	11
850200002001 539	Efecto acumulado por conversión	AMBOS	12
850200002001 561	Resultado por tenencia de activos no monetarios	AMBOS	13
850200002001 564	Participación en ORI otras entidades	AMBOS	14
850200002001 558	Total participación de la controladora	AMBOS	15
850200002001 559	Participación no controladora	CONSOLIDADO	16
850200002001 560	Total capital contable	AMBOS	17



## Ajustes retrospectivos por cambios contables

850200002002 526	Capital social	AMBOS	18
850200002002 531	Aportaciones para futuros aumentos de capital formalizadas por su órgano de gobierno	AMBOS	19
850200002002 529	Prima en venta de acciones	AMBOS	20
850200002002 554	Instrumentos financieros que califican como capital	AMBOS	21
850200002002 533	Reservas de capital	AMBOS	22
850200002002 562	Resultados acumulados	AMBOS	23
850200002002 563	Valuación de instrumentos financieros para cobrar o vender	AMBOS	24
850200002002 556	Valuación de instrumentos financieros derivados de cobertura de flujos de efectivo	AMBOS	25
850200002002 570	Ingresos y gastos relacionados con activos mantenidos para su disposición	AMBOS	26
850200002002 549	Remediación de beneficios definidos a los empleados	AMBOS	27
850200002002 571	Remediación por resultado de la valuación de la reserva de riesgos en curso por variación en las tasas de descuento	AMBOS	28
850200002002 539	Efecto acumulado por conversión	AMBOS	29
850200002002 561	Resultado por tenencia de activos no monetarios	AMBOS	30
850200002002 564	Participación en ORI otras entidades	AMBOS	31
850200002002 558	Total participación de la controladora	AMBOS	32
850200002002 559	Participación no controladora	CONSOLIDADO	33
850200002002 560	Resultado por valuación de instrumentos de cobertura de flujos de efectivo	AMBOS	34
	Total capital contable	AMBOS	
850200002003 526	Capital social	AMBOS	35

850200002003 531	Aportaciones para futuros aumentos de capital formalizadas por su órgano de gobierno	AMBOS	36
850200002003 529	Prima en venta de acciones	AMBOS	37
850200002003 554	Instrumentos financieros que califican como capital	AMBOS	38
850200002003 533	Reservas de capital	AMBOS	39
850200002003 562	Resultados acumulados	AMBOS	40
850200002003 563	Valuación de instrumentos financieros para cobrar o vender	AMBOS	41
850200002003 556	Valuación de instrumentos financieros derivados de cobertura de flujos de efectivo	AMBOS	42
850200002003 570	Ingresos y gastos relacionados con activos mantenidos para su disposición	AMBOS	43
850200002003 549	Remediación de beneficios definidos a los empleados	AMBOS	44
850200002003 571	Remediación por resultado de la valuación de la reserva de riesgos en curso por variación en las tasas de descuento	AMBOS	45
850200002003 539	Efecto acumulado por conversión	AMBOS	46
850200002003 561	Resultado por tenencia de activos no monetarios	AMBOS	47
850200002003 564	Participación en ORI otras entidades	AMBOS	48
850200002003 558	Total participación de la controladora	AMBOS	49
850200002003 559	Participación no controladora	CONSOLIDADO	50
850200002003 560	Total capital contable	AMBOS	51
<b>Saldo ajustado</b>			
Capital social	AMBOS	52	
850200001000 531	Aportaciones para futuros aumentos de capital formalizadas por su órgano de gobierno	AMBOS	53
850200001000 529	Prima en venta de acciones	AMBOS	54

850200001000 554	Instrumentos financieros que califican como capital	AMBOS	55
850200001000 533	Reservas de capital	AMBOS	56
850200001000 562	Resultados acumulados	AMBOS	57
850200001000 563	Valuación de instrumentos financieros para cobrar o vender	AMBOS	58
850200001000 556	Valuación de instrumentos financieros derivados de cobertura de flujos de efectivo	AMBOS	59
850200001000 570	Ingresos y gastos relacionados con activos mantenidos para su disposición	AMBOS	60
850200001000 549	Remediación de beneficios definidos a los empleados	AMBOS	61
850200001000 571	Remediación por resultado de la valuación de la reserva de riesgos en curso por variación en las tasas de descuento	AMBOS	62
850200001000 539	Efecto acumulado por conversión	AMBOS	63
850200001000 561	Resultado por tenencia de activos no monetarios	AMBOS	64
850200001000 564	Participación en ORI otras entidades	AMBOS	65
850200001000 558	Total participación de la controladora	AMBOS	66
850200001000 559	Participación no controladora	CONSOLIDADO	67
850200001000 560	Total capital contable	AMBOS	68
<b>MOVIMIENTOS DE PROPIETARIOS</b>			
<b>Aportaciones de capital</b>			
850400002001 526	Capital social	AMBOS	69
850400002001 531	Capital social	AMBOS	70
850400002001 529	Prima en venta de acciones	AMBOS	71
850400002001 554	Instrumentos financieros que califican como capital	AMBOS	72
850400002001 533	Reservas de capital	AMBOS	73

850400002001 562	Resultados acumulados	AMBOS	74
850400002001 563	Valuación de instrumentos financieros para cobrar o vender	AMBOS	75
850400002001 556	Valuación de instrumentos financieros derivados de cobertura de flujos de efectivo	AMBOS	76
850400002001 570	Ingresos y gastos relacionados con activos mantenidos para su disposición	AMBOS	77
850400002001 549	Remediación de beneficios definidos a los empleados	AMBOS	78
850400002001 571	Remediación por resultado de la valuación de la reserva de riesgos en curso por variación en las tasas de descuento	AMBOS	79
850400002001 539	Efecto acumulado por conversión	AMBOS	80
850400002001 561	Resultado por tenencia de activos no monetarios	AMBOS	81
850400002001 564	Participación en ORI otras entidades	AMBOS	82
850400002001 558	Total participación de la controladora	AMBOS	83
850400002001 559	Participación no controladora	CONSOLIDADO	84
850400002001 560	Total capital contable	AMBOS	85
<b>Reembolsos de capital</b>			
850400002002 526	Capital social	AMBOS	86
850400002002 531	Aportaciones para futuros aumentos de capital formalizadas por su órgano de gobierno	AMBOS	87
850400002002 529	Prima en venta de acciones	AMBOS	88
850400002002 554	Instrumentos financieros que califican como capital	AMBOS	89
850400002002 533	Reservas de capital	AMBOS	90
850400002002 562	Resultados acumulados	AMBOS	91
850400002002 563	Valuación de instrumentos financieros para cobrar o vender	AMBOS	92

850400002002 556	Valuación de instrumentos financieros derivados de cobertura de flujos de efectivo	AMBOS	93
850400002002 570	Ingresos y gastos relacionados con activos mantenidos para su disposición	AMBOS	94
850400002002 549	Remediación de beneficios definidos a los empleados	AMBOS	95
850400002002 571	Remediación por resultado de la valuación de la reserva de riesgos en curso por variación en las tasas de descuento	AMBOS	96
850400002002 539	Efecto acumulado por conversión	AMBOS	97
850400002002 561	Resultado por tenencia de activos no monetarios	AMBOS	98
850400002002 564	Participación en ORI otras entidades	AMBOS	99
850400002002 558	Total participación de la controladora	AMBOS	100
850400002002 559	Participación no controladora	CONSOLIDADO	101
850400002002 560	Total capital contable	AMBOS	102
<b>Decreto de dividendos</b>			
850400002003 526	Capital social	AMBOS	103
850400002003 531	Aportaciones para futuros aumentos de capital formalizadas por su órgano de gobierno	AMBOS	104
850400002003 529	Prima en venta de acciones	AMBOS	105
850400002003 554	Instrumentos financieros que califican como capital	AMBOS	106
850400002003 533	Reservas de capital	AMBOS	107
850400002003 562	Resultados acumulados	AMBOS	108
850400002003 563	Valuación de instrumentos financieros para cobrar o vender	AMBOS	109
850400002003 556	Valuación de instrumentos financieros derivados de cobertura de flujos de efectivo	AMBOS	110

850400002003 570	Ingresos y gastos relacionados con activos mantenidos para su disposición	AMBOS	111
850400002003 549	Remediación de beneficios definidos a los empleados	AMBOS	112
850400002003 571	Remediación por resultado de la valuación de la reserva de riesgos en curso por variación en las tasas de descuento	AMBOS	113
850400002003 539	Efecto acumulado por conversión	AMBOS	114
850400002003 561	Resultado por tenencia de activos no monetarios	AMBOS	115
850400002003 564	Participación en ORI otras entidades	AMBOS	116
850400002003 558	Total participación de la controladora	AMBOS	117
850400002003 559	Participación no controladora	CONSOLIDADO	118
850400002003 560	Total capital contable	AMBOS	119
<b>Capitalizaciones de otros conceptos de capital contable</b>			
850400002004 526	Capital social	AMBOS	120
850400002004 531	Aportaciones para futuros aumentos de capital formalizadas por su órgano de gobierno	AMBOS	121
850400002004 529	Prima en venta de acciones	AMBOS	122
850400002004 554	Instrumentos financieros que califican como capital	AMBOS	123
850400002004 533	Reservas de capital	AMBOS	124
850400002004 562	Resultados acumulados	AMBOS	125
850400002004 563	Valuación de instrumentos financieros para cobrar o vender	AMBOS	126
850400002004 556	Valuación de instrumentos financieros derivados de cobertura de flujos de efectivo	AMBOS	127
850400002004 570	Ingresos y gastos relacionados con activos mantenidos para su disposición	AMBOS	128
850400002004 549	Remediación de beneficios definidos a los empleados	AMBOS	129

850400002004 571	Remediación por resultado de la valuación de la reserva de riesgos en curso por variación en las tasas de descuento	AMBOS	130
850400002004 539	Efecto acumulado por conversión	AMBOS	131
850400002004 561	Resultado por tenencia de activos no monetarios	AMBOS	132
850400002004 564	Participación en ORI otras entidades	AMBOS	133
850400002004 558	Total participación de la controladora	AMBOS	134
850400002004 559	Participación no controladora	CONSOLIDADO	135
850400002004 560	Total capital contable	AMBOS	136
<b>Cambios en la participación controladora que no implican pérdida de control</b>			
850400002005 526	Capital social	AMBOS	137
850400002005 531	Aportaciones para futuros aumentos de capital formalizadas por su órgano de gobierno	AMBOS	138
850400002005 529	Prima en venta de acciones	AMBOS	139
850400002005 554	Instrumentos financieros que califican como capital	AMBOS	140
850400002005 533	Reservas de capital	AMBOS	141
850400002005 562	Resultados acumulados	AMBOS	142
850400002005 563	Valuación de instrumentos financieros para cobrar o vender	AMBOS	143
850400002005 556	Valuación de instrumentos financieros derivados de cobertura de flujos de efectivo	AMBOS	144
850400002005 570	Ingresos y gastos relacionados con activos mantenidos para su disposición	AMBOS	145
850400002005 549	Remediación de beneficios definidos a los empleados	AMBOS	146
850400002005 571	Remediación por resultado de la valuación de la reserva de riesgos en curso por variación en las tasas de descuento	AMBOS	147
850400002005 539	Efecto acumulado por conversión	AMBOS	148

850400002005 561	Resultado por tenencia de activos no monetarios	AMBOS	149
850400002005 564	Participación en ORI otras entidades	AMBOS	150
850400002005 558	Total participación de la controladora	AMBOS	151
850400002005 559	Participación no controladora	CONSOLIDADO	152
850400002005 560	Total capital contable	AMBOS	153
<b>Total</b>			
850400001000 526	Capital social	AMBOS	154
850400001000 531	Aportaciones para futuros aumentos de capital formalizadas por su órgano de gobierno	AMBOS	155
850400001000 529	Prima en venta de acciones	AMBOS	156
850400001000 554	Instrumentos financieros que califican como capital	AMBOS	157
850400001000 533	Reservas de capital	AMBOS	158
850400001000 562	Resultados acumulados	AMBOS	159
850400001000 563	Valuación de instrumentos financieros para cobrar o vender	AMBOS	160
850400001000 556	Valuación de instrumentos financieros derivados de cobertura de flujos de efectivo	AMBOS	161
850400001000 570	Ingresos y gastos relacionados con activos mantenidos para su disposición	AMBOS	162
850400001000 549	Remediación de beneficios definidos a los empleados	AMBOS	163
850400001000 571	Remediación por resultado de la valuación de la reserva de riesgos en curso por variación en las tasas de descuento	AMBOS	164
850400001000 539	Efecto acumulado por conversión	AMBOS	165
850400001000 561	Resultado por tenencia de activos no monetarios	AMBOS	166
850400001000 564	Participación en ORI otras entidades	AMBOS	167



850400001000 558	Total participación de la controladora	AMBOS	168
850400001000 559	Participación no controladora	CONSOLIDADO	169
850400001000 560	Total capital contable	AMBOS	170
<b>MOVIMIENTOS DE RESERVAS</b>			
<b>Reservas de capital</b>			
850600001000 526	Capital social	AMBOS	171
850600001000 531	Aportaciones para futuros aumentos de capital formalizadas por su órgano de gobierno	AMBOS	172
850600001000 529	Prima en venta de acciones	AMBOS	173
850600001000 554	Instrumentos financieros que califican como capital	AMBOS	174
850600001000 533	Reservas de capital	AMBOS	175
850600001000 562	Resultados acumulados	AMBOS	176
850600001000 563	Valuación de instrumentos financieros para cobrar o vender	AMBOS	177
850600001000 556	Valuación de instrumentos financieros derivados de cobertura de flujos de efectivo	AMBOS	178
850600001000 570	Ingresos y gastos relacionados con activos mantenidos para su disposición	AMBOS	179
850600001000 549	Remediación de beneficios definidos a los empleados	AMBOS	180
850600001000 571	Remediación por resultado de la valuación de la reserva de riesgos en curso por variación en las tasas de descuento	AMBOS	181
850600001000 539	Efecto acumulado por conversión	AMBOS	182
850600001000 561	Resultado por tenencia de activos no monetarios	AMBOS	183
850600001000 564	Participación en ORI otras entidades	AMBOS	184
850600001000 558	Total participación de la controladora	AMBOS	185

850600001000 559	Participación no controladora	CONSOLIDADO	186
850600001000 560	Total capital contable	AMBOS	187
<b>RESULTADO INTEGRAL</b>			
<b>Resultado neto</b>			
850800002001 526	Capital social	AMBOS	188
850800002001 531	Aportaciones para futuros aumentos de capital formalizadas por su órgano de gobierno	AMBOS	189
850800002001 529	Prima en venta de acciones	AMBOS	190
850800002001 554	Instrumentos financieros que califican como capital	AMBOS	191
850800002001 533	Reservas de capital	AMBOS	192
850800002001 562	Resultados acumulados	AMBOS	193
850800002001 563	Valuación de instrumentos financieros para cobrar o vender	AMBOS	194
850800002001 556	Valuación de instrumentos financieros derivados de cobertura de flujos de efectivo	AMBOS	195
850800002001 570	Ingresos y gastos relacionados con activos mantenidos para su disposición	AMBOS	196
850800002001 549	Remediación de beneficios definidos a los empleados	AMBOS	197
850800002001 571	Remediación por resultado de la valuación de la reserva de riesgos en curso por variación en las tasas de descuento	AMBOS	198
850800002001 539	Efecto acumulado por conversión	AMBOS	199
850800002001 561	Resultado por tenencia de activos no monetarios	AMBOS	200
850800002001 564	Participación en ORI otras entidades	AMBOS	201
850800002001 558	Total participación de la controladora	AMBOS	202
850800002001 559	Participación no controladora	CONSOLIDADO	203

850800002001 560	Total capital contable	AMBOS	204
<b>Otros resultados integrales</b>			
850800002002 526	Capital social	AMBOS	205
850800002002 531	Aportaciones para futuros aumentos de capital formalizadas por su órgano de gobierno	AMBOS	206
850800002002 529	Prima en venta de acciones	AMBOS	207
850800002002 554	Instrumentos financieros que califican como capital	AMBOS	208
850800002002 533	Reservas de capital	AMBOS	209
850800002002 562	Resultados acumulados	AMBOS	210
850800002002 563	Valuación de instrumentos financieros para cobrar o vender	AMBOS	211
850800002002 556	Valuación de instrumentos financieros derivados de cobertura de flujos de efectivo	AMBOS	212
850800002002 570	Ingresos y gastos relacionados con activos mantenidos para su disposición	AMBOS	213
850800002002 549	Remedición de beneficios definidos a los empleados	AMBOS	214
850800002002 571	Remedición por resultado de la valuación de la reserva de riesgos en curso por variación en las tasas de descuento	AMBOS	215
850800002002 539	Efecto acumulado por conversión	AMBOS	216
850800002002 561	Resultado por tenencia de activos no monetarios	AMBOS	217
850800002002 564	Participación en ORI otras entidades	AMBOS	218
850800002002 558	Total participación de la controladora	AMBOS	219
850800002002 559	Participación no controladora	CONSOLIDADO	220
850800002002 560	Total capital contable	AMBOS	221
<b>Valuación de instrumentos financieros para cobrar o vender</b>			

850800203001 526	Capital social	AMBOS	222
850800203001 531	Aportaciones para futuros aumentos de capital formalizadas por su órgano de gobierno	AMBOS	223
850800203001 529	Prima en venta de acciones	AMBOS	224
850800203001 554	Instrumentos financieros que califican como capital	AMBOS	225
850800203001 533	Reservas de capital	AMBOS	226
850800203001 562	Resultados acumulados	AMBOS	227
850800203001 563	Valuación de instrumentos financieros para cobrar o vender	AMBOS	228
850800203001 556	Valuación de instrumentos financieros derivados de cobertura de flujos de efectivo	AMBOS	229
850800203001 570	Ingresos y gastos relacionados con activos mantenidos para su disposición	AMBOS	230
850800203001 549	Remediación de beneficios definidos a los empleados	AMBOS	231
850800203001 571	Remediación por resultado de la valuación de la reserva de riesgos en curso por variación en las tasas de descuento	AMBOS	232
850800203001 539	Efecto acumulado por conversión	AMBOS	233
850800203001 561	Resultado por tenencia de activos no monetarios	AMBOS	234
850800203001 564	Participación en ORI otras entidades	AMBOS	235
850800203001 558	Total participación de la controladora	AMBOS	236
850800203001 559	Participación no controladora	CONSOLIDADO	237
850800203001 560	Total capital contable	AMBOS	238
	<b>Valuación de instrumentos financieros derivados de cobertura de flujos de efectivo</b>		
850800203002 526	Capital social	AMBOS	239

850800203002 531	Aportaciones para futuros aumentos de capital formalizadas por su órgano de gobierno	AMBOS	240
850800203002 529	Prima en venta de acciones	AMBOS	241
850800203002 554	Instrumentos financieros que califican como capital	AMBOS	241
850800203002 533	Reservas de capital	AMBOS	243
850800203002 562	Resultados acumulados	AMBOS	244
850800203002 563	Valuación de instrumentos financieros para cobrar o vender	AMBOS	245
850800203002 556	Valuación de instrumentos financieros derivados de cobertura de flujos de efectivo	AMBOS	246
850800203002 570	Ingresos y gastos relacionados con activos mantenidos para su disposición	AMBOS	247
850800203002 549	Remedición de beneficios definidos a los empleados	AMBOS	248
850800203002 571	Remedición por resultado de la valuación de la reserva de riesgos en curso por variación en las tasas de descuento	AMBOS	249
850800203002 539	Efecto acumulado por conversión	AMBOS	250
850800203002 561	Resultado por tenencia de activos no monetarios	AMBOS	251
850800203002 564	Participación en ORI otras entidades	AMBOS	252
850800203002 558	Total participación de la controladora	AMBOS	253
850800203002 559	Participación no controladora	CONSOLIDADO	254
850800203002 560	Total capital contable	AMBOS	255
	<b>Ingresos y gastos relacionados con activos mantenidos para su disposición</b>		
850800203003 526	Capital social	AMBOS	256
850800203003 531	Aportaciones para futuros aumentos de capital formalizadas por su órgano de gobierno	AMBOS	257
850800203003 529	Prima en venta de acciones	AMBOS	258

850800203003 554	Instrumentos financieros que califican como capital	AMBOS	259	
850800203003 533	Reservas de capital	AMBOS	260	
850800203003 562	Resultados acumulados	AMBOS	261	
850800203003 563	Valuación de instrumentos financieros para cobrar o vender	AMBOS	262	
850800203003 556	Valuación de instrumentos financieros derivados de cobertura de flujos de efectivo	AMBOS	263	
850800203003 570	Ingresos y gastos relacionados con activos mantenidos para su disposición	AMBOS	264	
850800203003 549	Remedición de beneficios definidos a los empleados	AMBOS	265	
850800203003 571	Remedición por resultado de la valuación de la reserva de riesgos en curso por variación en las tasas de descuento	AMBOS	266	
850800203003 539	Efecto acumulado por conversión	AMBOS	267	
850800203003 561	Resultado por tenencia de activos no monetarios	AMBOS	268	
850800203003 564	Participación en ORI otras entidades	AMBOS	269	
850800203003 558	Total participación de la controladora	AMBOS	270	
850800203003 559	Participación no controladora	CONSOLIDADO	271	
850800203003 560	Total capital contable	AMBOS	272	
<b>Remedición de beneficios definidos a los empleados</b>				
850800203004 526	Capital social	AMBOS	273	
850800203004 531	Aportaciones para futuros aumentos de capital formalizadas por su órgano de gobierno	AMBOS	274	
850800203004 529	Prima en venta de acciones	AMBOS	275	
850800203004 554	Instrumentos financieros que califican como capital	AMBOS	4	276
850800203004 533	Reservas de capital	AMBOS	277	

850800203004 562	Resultados acumulados	AMBOS	278
850800203004 563	Valuación de instrumentos financieros para cobrar o vender	AMBOS	279
850800203004 556	Valuación de instrumentos financieros derivados de cobertura de flujos de efectivo	AMBOS	280
850800203004 570	Ingresos y gastos relacionados con activos mantenidos para su disposición	AMBOS	281
850800203004 549	Remediación de beneficios definidos a los empleados	AMBOS	282
850800203004 571	Remediación por resultado de la valuación de la reserva de riesgos en curso por variación en las tasas de descuento	AMBOS	283
850800203004 539	Efecto acumulado por conversión	AMBOS	284
850800203004 561	Resultado por tenencia de activos no monetarios	AMBOS	285
850800203004 564	Participación en ORI otras entidades	AMBOS	286
850800203004 558	Total participación de la controladora	AMBOS	287
850800203004 559	Participación no controladora	CONSOLIDADO	288
850800203004 560	Total capital contable	AMBOS	289
<b>Remediación por resultado en la valuación de la reserva de riesgos en curso por variación en las tasas de descuento</b>			
850800203005 526	Capital social	AMBOS	290
850800203005 531	Aportaciones para futuros aumentos de capital formalizadas por su órgano de gobierno	AMBOS	291
850800203005 529	Prima en venta de acciones	AMBOS	292
850800203005 554	Instrumentos financieros que califican como capital	AMBOS	293
850800203005 533	Reservas de capital	AMBOS	294
850800203005 562	Resultados acumulados	AMBOS	295

850800203005 563	Valuación de instrumentos financieros para cobrar o vender	AMBOS	296
850800203005 556	Valuación de instrumentos financieros derivados de cobertura de flujos de efectivo	AMBOS	297
850800203005 570	Ingresos y gastos relacionados con activos mantenidos para su disposición	AMBOS	298
850800203005 549	Remedición de beneficios definidos a los empleados	AMBOS	299
850800203005 571	Remedición por resultado de la valuación de la reserva de riesgos en curso por variación en las tasas de descuento	AMBOS	300
850800203005 539	Efecto acumulado por conversión	AMBOS	301
850800203005 561	Resultado por tenencia de activos no monetarios	AMBOS	302
850800203005 564	Participación en ORI otras entidades	AMBOS	303
850800203005 558	Total participación de la controladora	AMBOS	304
850800203005 559	Participación no controladora	CONSOLIDADO	305
850800203005 560	Total capital contable	AMBOS	306
<b>Efecto acumulado por conversión</b>			
850800203006 526	Capital social	AMBOS	307
850800203006 531	Aportaciones para futuros aumentos de capital formalizadas por su órgano de gobierno	AMBOS	308
850800203006 529	Prima en venta de acciones	AMBOS	309
850800203006 554	Instrumentos financieros que califican como capital	AMBOS	310
850800203006 533	Reservas de capital	AMBOS	311
850800203006 562	Resultados acumulados	AMBOS	312
850800203006 563	Valuación de instrumentos financieros para cobrar o vender	AMBOS	313
850800203006 556	Valuación de instrumentos financieros derivados de cobertura de flujos de efectivo	AMBOS	314



850800203006 570	Ingresos y gastos relacionados con activos mantenidos para su disposición	AMBOS	315
850800203006 549	Remediación de beneficios definidos a los empleados	AMBOS	316
850800203006 571	Remediación por resultado de la valuación de la reserva de riesgos en curso por variación en las tasas de descuento	AMBOS	317
850800203006 539	Efecto acumulado por conversión	AMBOS	318
850800203006 561	Resultado por tenencia de activos no monetarios	AMBOS	319
850800203006 564	Participación en ORI otras entidades	AMBOS	320
850800203006 558	Total participación de la controladora	AMBOS	321
850800203006 559	Participación no controladora	CONSOLIDADO	322
850800203006 560	Total capital contable	AMBOS	323
<b>Resultado por tenencia de activos no monetarios</b>			
850800203007 526	Capital social	AMBOS	324
850800203007 531	Aportaciones para futuros aumentos de capital formalizadas por su órgano de gobierno	AMBOS	325
850800203007 529	Prima en venta de acciones	AMBOS	326
850800203007 554	Instrumentos financieros que califican como capital	AMBOS	327
850800203007 533	Reservas de capital	AMBOS	328
850800203007 562	Resultados acumulados	AMBOS	329
850800203007 563	Valuación de instrumentos financieros para cobrar o vender	AMBOS	330
850800203007 556	Valuación de instrumentos financieros derivados de cobertura de flujos de efectivo	AMBOS	331
850800203007 570	Ingresos y gastos relacionados con activos mantenidos para su disposición	AMBOS	332
850800203007 549	Remediación de beneficios definidos a los empleados	AMBOS	333

850800203007 571	Remediación por resultado de la valuación de la reserva de riesgos en curso por variación en las tasas de descuento	AMBOS	334
850800203007 539	Efecto acumulado por conversión	AMBOS	335
850800203007 561	Resultado por tenencia de activos no monetarios	AMBOS	336
850800203007 564	Participación en ORI otras entidades	AMBOS	337
850800203007 558	Total participación de la controladora	AMBOS	338
850800203007 559	Participación no controladora	CONSOLIDADO	339
850800203007 560	Total capital contable	AMBOS	340
<b>Participación en ORI de otras entidades</b>			
850800002003 526	Capital social	AMBOS	341
850800002003 531	Aportaciones para futuros aumentos de capital formalizadas por su órgano de gobierno	AMBOS	342
850800002003 529	Prima en venta de acciones	AMBOS	343
850800002003 554	Instrumentos financieros que califican como capital	AMBOS	344
850800002003 533	Reservas de capital	AMBOS	345
850800002003 562	Resultados acumulados	AMBOS	346
850800002003 563	Valuación de instrumentos financieros para cobrar o vender	AMBOS	347
850800002003 556	Valuación de instrumentos financieros derivados de cobertura de flujos de efectivo	AMBOS	348
850800002003 570	Ingresos y gastos relacionados con activos mantenidos para su disposición	AMBOS	349
850800002003 549	Remediación de beneficios definidos a los empleados	AMBOS	350
850800002003 571	Remediación por resultado de la valuación de la reserva de riesgos en curso por variación en las tasas de descuento	AMBOS	351
850800002003 539	Efecto acumulado por conversión	AMBOS	352

850800002003 561	Resultado por tenencia de activos no monetarios	AMBOS	353
850800002003 564	Participación en ORI otras entidades	AMBOS	354
850800002003 558	Total participación de la controladora	AMBOS	355
850800002003 559	Participación no controladora	CONSOLIDADO	356
850800002003 560	Total capital contable	AMBOS	357
<b>Total</b>			
850800001000 526	Capital social	AMBOS	358
850800001000 531	Aportaciones para futuros aumentos de capital formalizadas por su órgano de gobierno	AMBOS	359
850800001000 529	Prima en venta de acciones	AMBOS	360
850800001000 554	Instrumentos financieros que califican como capital	AMBOS	361
850800001000 533	Reservas de capital	AMBOS	362
850800001000 562	Resultados acumulados	AMBOS	363
850800001000 563	Valuación de instrumentos financieros para cobrar o vender	AMBOS	364
850800001000 556	Valuación de instrumentos financieros derivados de cobertura de flujos de efectivo	AMBOS	365
850800001000 570	Ingresos y gastos relacionados con activos mantenidos para su disposición	AMBOS	366
850800001000 549	Remedición de beneficios definidos a los empleados	AMBOS	367
850800001000 571	Remedición por resultado de la valuación de la reserva de riesgos en curso por variación en las tasas de descuento	AMBOS	368
850800001000 539	Efecto acumulado por conversión	AMBOS	369
850800001000 561	Resultado por tenencia de activos no monetarios	AMBOS	370
850800001000 564	Participación en ORI otras entidades	AMBOS	371

850800001000 558	Total participación de la controladora	AMBOS	372
850800001000 559	Participación no controladora	CONSOLIDADO	373
850800001000 560	Total capital contable	AMBOS	374
<b>Saldo al final del periodo</b>			
850000000000 526	Capital social	AMBOS	375
850000000000 531	Aportaciones para futuros aumentos de capital formalizadas por su órgano de gobierno	AMBOS	376
850000000000 529	Prima en venta de acciones	AMBOS	377
850000000000 554	Instrumentos financieros que califican como capital	AMBOS	378
850000000000 533	Reservas de capital	AMBOS	379
850000000000 562	Resultados acumulados	AMBOS	380
850000000000 563	Valuación de instrumentos financieros para cobrar o vender	AMBOS	381
850000000000 556	Valuación de instrumentos financieros derivados de cobertura de flujos de efectivo	AMBOS	382
850000000000 570	Ingresos y gastos relacionados con activos mantenidos para su disposición	AMBOS	383
850000000000 549	Remediación de beneficios definidos a los empleados	AMBOS	384
850000000000 571	Remediación por resultado de la valuación de la reserva de riesgos en curso por variación en las tasas de descuento	AMBOS	385
850000000000 539	Efecto acumulado por conversión	AMBOS	386
850000000000 561	Resultado por tenencia de activos no monetarios	AMBOS	387
850000000000 564	Participación en ORI otras entidades	AMBOS	388
850000000000 558	Total participación de la controladora	AMBOS	389
850000000000 559	Participación no controladora	CONSOLIDADO	390

[\(Volver\)](#)

## Grupos Financieros Estado de Flujo de Efectivo

## Estado de Flujo de Efectivo

Cuenta	Concepto	Consolidada	Orden
<b>ACTIVIDADES DE OPERACION</b>			
851000102001	Resultado antes de impuestos a la utilidad	AMBOS	1
851000102002	Ajustes por partidas asociadas con actividades de inversiÃ³n	AMBOS	2
851000203001	Depreciaciones de inmuebles, mobiliario y equipo	AMBOS	3
851000203002	Amortizaciones de activo intangibles	AMBOS	4
851000203003	Perdida o reversiÃ³n de perdidas por deterioro de activos de larga duraciÃ³n	AMBOS	5
851000203004	â€«ParticipaciÃ³n en el resultado neto de otras entidades	AMBOS	6
851000203005	Otros ajustes por partidas asociadas con actividades de inversiÃ³n	AMBOS	7
851000203006	Operaciones discontinuadas	AMBOS	8
851000203007	Activos de larga duraciÃ³n mantenidos para la venta o para distribuir a los propietarios	AMBOS	9
851000102003	Ajustes por partidas asociadas con actividades de financiamiento	AMBOS	10
851000303001	Intereses asociados con prÃ©stamos bancarios y de otros organismos	AMBOS	11
851000303002	Intereses asociados con instrumentos financieros que califican como pasivo	AMBOS	12
851000303003	Intereses asociados con instrumentos financieros que califican como capital	AMBOS	13
851000303004	Otros intereses	AMBOS	14
851000102004	Cambios en partidas de operaciÃ³n	AMBOS	15
851000403001	Cambio en prÃ©stamos bancarios y de otros organismos	AMBOS	16
851000403002	Cambio en cuentas de margen (instrumentos financieros derivados)	AMBOS	17

851000403003	Cambio en inversiones en instrumentos financieros (valores) (neto)	AMBOS	18
851000403004	Cambio en deudores por reporto	AMBOS	19
851000403005	Cambio en préstamos de valores (activo)	AMBOS	20
851000403006	Cambio en instrumentos financieros derivados (activo)	AMBOS	21
851000403007	Cambio en Cartera de Crédito (Neto)	AMBOS	22
851000403008	Cambio en Derechos de Cobro Adquiridos (Neto)	AMBOS	23
851000403009	Cambio en deudores de aseguradoras y afianzadoras	AMBOS	24
851000403010	Cambio en importes recuperables por reaseguro y reafianciamiento (neto)	AMBOS	25
851000403011	Cambio en beneficios por recibir en operaciones de bursatilización	AMBOS	26
851000403012	Cambio en activos virtuales	AMBOS	27
851000403013	Cambio en inventarios	AMBOS	28
851000403014	Cambio en otras cuentas por cobrar (neto)	AMBOS	29
851000403015	Cambio en Bienes Adjudicados (Neto)	AMBOS	30
851000403016	Cambio en captación	AMBOS	31
851000403017	Cambio en reservas técnicas	AMBOS	32
851000403018	Cambio en acreedores por reporto	AMBOS	33
851000403019	Cambio en préstamos de valores (pasivo)	AMBOS	34
851000403020	Cambio en colaterales vendidos o dados en garantía	AMBOS	35
851000403021	Cambio en instrumentos financieros derivados (pasivo)	AMBOS	36
851000403022	Cambio en cuentas por pagar por reaseguro y reafianzamiento (pasivo)	AMBOS	37
851000403023	Cambio en obligaciones en operaciones de bursatilización	AMBOS	38

851000403024	Cambio en instrumentos financieros derivados de cobertura (de partidas cubiertas relacionadas con actividades de operaci3n)	AMBOS	39
851000403025	Cambio de activos/pasivos por beneficios a los empleados	AMBOS	40
851000403026	Cambio en otras cuentas por pagar	AMBOS	41
851000403027	Cobros por Disposici3n de Subsidiarias y Asociadas	AMBOS	42
851000403028	Devoluciones de impuestos a la utilidad	AMBOS	43
851000403029	Pagos de impuestos a la utilidad	AMBOS	44
851000001001	Flujos netos de efectivo de actividades de operaci3n	AMBOS	45
<b>ACTIVIDADES DE INVERSION</b>			
851000202001	Pagos por instrumentos financieros a largo plazo	AMBOS	46
851000202002	Cobros por instrumentos financieros a largo plazo	AMBOS	47
851000202003	Pagos por adquisici3n de propiedades, mobiliario y equipo	AMBOS	48
851000202004	Cobros por disposici3n de propiedades, mobiliario y equipo	AMBOS	49
851000202005	Pagos por operaciones discontinuadas	AMBOS	50
851000202006	Cobros por operaciones discontinuadas	AMBOS	51
851000202007	Pagos por adquisici3n de subsidiarias	AMBOS	52
851000202008	Cobros por disposici3n de subsidiarias	AMBOS	53
851000202009	Pagos por adquisici3n de otras entidades	AMBOS	54
851000202010	Cobros por disposici3n de otras entidades	AMBOS	55
851000202011	Cobros de dividendos en efectivo de inversiones permanentes	AMBOS	56
851000202012	Pagos por adquisici3n de activos intangibles	AMBOS	57
851000202013	Cobros por disposici3n de activos intangibles	AMBOS	58

851000202014	Cobros asociados con instrumentos financieros derivados de cobertura (de partidas cubiertas relacionadas con actividades de inversi3n)	AMBOS	59
851000202015	Pagos asociados con instrumentos financieros derivados de cobertura (de partidas cubiertas relacionadas con actividades de inversi3n)	AMBOS	60
851000202016	Otros cobros por actividades de inversi3n	AMBOS	61
851000202017	Otros pagos por actividades de inversi3n	AMBOS	62
851000001002	Flujos netos de efectivo de actividades de inversi3n	AMBOS	63
<b>ACTIVIDADES DE FINANCIAMIENTO</b>			
851000302001	Cobros por la obtenci3n de pr3stamos bancarios y de otros organismos	AMBOS	64
851000302002	Pagos de pr3stamos bancarios y de otros organismos	AMBOS	65
851000302003	Pagos de pasivo por arrendamiento	AMBOS	66
851000302004	Cobros por emisi3n de acciones	AMBOS	67
851000302005	Pagos por reembolsos de capital social	AMBOS	68
851000302006	Cobros por la emisi3n de instrumentos financieros que califican como capital	AMBOS	69
851000302007	Pagos asociados a instrumentos financieros que califican como capital	AMBOS	70
851000302008	Pagos de dividendos en efectivo	AMBOS	71
851000302009	Pagos asociados a la recompra de acciones propias	AMBOS	72
851000302010	Cobros por la emisi3n de instrumentos financieros que califican como pasivo	AMBOS	73
851000302011	Pagos asociados con instrumentos financieros que califican como pasivo	AMBOS	74
851000302012	Pagos por intereses por pasivo por arrendamiento	AMBOS	75
851000302013	Cobros asociados con instrumentos financieros derivados de cobertura (de partidas cubiertas relacionadas con actividades de financiamiento)	AMBOS	76
851000302014	Pagos asociados con instrumentos financieros derivados de cobertura (de partidas cubiertas relacionadas con actividades de financiamiento)	AMBOS	77



851000302015	Otros cobros por actividades de financiamiento	AMBOS	78
851000302016	Otros pagos por actividades de financiamiento	AMBOS	79
851000001003	Flujos netos de efectivo de actividades de financiamiento	AMBOS	80
851000000000	Incremento o disminución neta de efectivo y equivalentes de efectivo	AMBOS	81
851200000000	Efectos por cambios en el valor del efectivo y equivalentes de efectivo	AMBOS	82
851400000000	Efectivo y equivalentes de efectivo al inicio del periodo	AMBOS	83
100200001001	Efectivo y equivalentes de efectivo al final del periodo	AMBOS	84

[\(Volver\)](#)

#### Grupos Financieros Estado de Resultados Integral

### Estado de Resultados Integral

Cuenta	Concepto	Consolidada	Orden
500200101001	Ingresos por Intereses	AMBOS	1
600400101002	Gastos por intereses	AMBOS	2
500600101003	Resultado por posición monetaria neto (margen financiero)	AMBOS	3
330000000001	Margen financiero	AMBOS	4
601000201005	Estimación preventiva para riesgos crediticios	AMBOS	5
330000000002	Margen financiero ajustado por riesgos crediticios	AMBOS	6
501200301006	Comisiones y tarifas cobradas	AMBOS	7
601400301007	Comisiones y tarifas pagadas	AMBOS	8
501600301008	Ingresos por primas (neto)	AMBOS	9
601800301009	Incremento neto de reservas técnicas	AMBOS	10
602000301010	Costo neto de adquisición por operaciones de seguros y fianzas	AMBOS	11

602200301011	Costo neto de siniestralidad, reclamaciones y otras obligaciones pendientes de cumplir	AMBOS	12
502400301012	Resultado por intermediación	AMBOS	13
602600301013	Costos de operación de las AFORES	AMBOS	14
502800301014	Otros ingresos (egresos) de la operación	AMBOS	15
603000301015	Gastos de administración y promoción	AMBOS	16
330000000003	Resultado de la operación	AMBOS	17
503200401016	Participación en el resultado neto de otras entidades	AMBOS	18
330000000004	Resultado antes de impuestos a la utilidad	AMBOS	19
603400501017	Impuestos a la utilidad	AMBOS	20
330000000005	RESULTADO DE OPERACIONES CONTINUAS	AMBOS	21
503600601018	Operaciones discontinuadas	AMBOS	22
330000000006	Resultado neto	AMBOS	23
503800701019	Otros resultados integrales	AMBOS	24
503801902177	Valuación de instrumentos financieros para cobrar o vender	AMBOS	25
503801902178	Valuación de instrumentos financieros derivados de cobertura de flujos de efectivo	AMBOS	26
503801902179	Ingresos y gastos relacionados con activos mantenidos para su disposición	AMBOS	27
503801902180	Remediación de beneficios definidos a los empleados	AMBOS	28
503801902181	Remediación por resultado en la valuación de la reserva de riesgos en curso por variación en las tasas de descuento	AMBOS	29
503801902182	Efecto acumulado por conversión	AMBOS	30
503801902183	Resultado por tenencia de activos no monetarios	AMBOS	31

504000701020	Participación en ORI de otras entidades	AMBOS	32
330000000007	RESULTADO INTEGRAL	AMBOS	33
544200601021	Resultado neto atribuible a	CONSOLIDADO	34
544202102186	Participación controladora	CONSOLIDADO	35
544202102187	Participación no controladora	CONSOLIDADO	36
544400701022	Resultado integral atribuible a	CONSOLIDADO	37
544402202188	Participación controladora	CONSOLIDADO	38
544402202189	Participación no controladora	CONSOLIDADO	39
330000000008	UTILIDAD BÁSICA POR ACCIÓN ORDINARIA	AMBOS	40

[\(Volver\)](#)

#### Grupos Financieros Estado de Situación Financiera

### Estado de Situación Financiera

Cuenta	Concepto	Consolidada	Orden
100000000000	Activo	AMBOS	1
100200001001	Efectivo y equivalentes de efectivo	AMBOS	2
100400001001	Cuentas de margen (instrumentos financieros derivados)	AMBOS	3
100600001001	Inversiones en instrumentos financieros	AMBOS	4
100600102001	Instrumentos financieros negociables	AMBOS	5
100600102002	Instrumentos financieros para cobrar o vender	AMBOS	6
130600102003	Instrumentos financieros para cobrar principal e interés (valores) (neto)	AMBOS	7
100600303009	Instrumentos financieros para cobrar principal e interés (valores)	AMBOS	8
100600303010	Estimación de pérdidas crediticias esperadas para inversiones en instrumentos financieros para cobrar principal e interés (valores)	AMBOS	9

100800001001	Deudores por reporto	AMBOS	10
101000001001	Préstamo de valores	AMBOS	11
101200001001	Instrumentos financieros derivados	AMBOS	12
101200102001	Confines de negociación	AMBOS	13
101200102002	Confines de cobertura	AMBOS	14
101400001001	Ajustes de valuación por cobertura de activos financieros	AMBOS	15
101600104001	Cartera de crédito con riesgo de crédito Etapa 1	AMBOS	16
101600105001	Créditos Comerciales	AMBOS	17
101600107001	Actividad Empresarial o Comercial	AMBOS	18
101600107002	Entidades Financieras	AMBOS	19
101600107003	Entidades Gubernamentales	AMBOS	20
101600105002	Créditos de Consumo	AMBOS	21
101600105003	Créditos a la Vivienda	AMBOS	22
101600507023	Media y residencial	AMBOS	23
101600507024	De interés social	AMBOS	24
101600507025	Créditos adquiridos al INFONAVIT o el FOVISSSTE	AMBOS	25
101600507026	Remodelación o mejoramiento con garantía otorgada por la Banca de Desarrollo o fideicomisos públicos	AMBOS	26
101600507027	Remodelación o mejoramiento con garantía de la subcuenta de vivienda	AMBOS	27
101600104002	Cartera de crédito con riesgo de crédito Etapa2	AMBOS	28
101600205004	Créditos comerciales	AMBOS	29
101600406007	Actividad empresarial o comercial	AMBOS	30

101600406008	Entidades Financieras	AMBOS	31
101600406009	Entidades gubernamentales	AMBOS	32
101600205005	Créditos de consumo	AMBOS	33
101600205006	Créditos a la vivienda	AMBOS	34
101600606018	Media y residencial	AMBOS	35
101600606019	De interés social	AMBOS	36
101600606020	Créditos adquiridos al INFONAVIT o el FOVISSSTE	AMBOS	37
101600606021	Remodelación o mejoramiento con garantía otorgada por la Banca de Desarrollo o fideicomisos públicos	AMBOS	38
101600606022	Remodelación o mejoramiento con garantía de la subcuenta de vivienda	AMBOS	39
101600104003	Cartera de crédito con riesgo de crédito Etapa3	AMBOS	40
101600305007	Créditos comerciales	AMBOS	41
101600706023	Actividad empresarial o comercial	AMBOS	42
101600706024	Entidades Financieras	AMBOS	43
101600706025	Entidades gubernamentales	AMBOS	44
101600305008	Créditos de consumo	AMBOS	45
101600305009	Créditos a la vivienda	AMBOS	46
101600906034	Media y residencial	AMBOS	47
101600906035	De interés social	AMBOS	48
101600906036	Créditos adquiridos al INFONAVIT o el FOVISSSTE	AMBOS	49
101600906037	Remodelación o mejoramiento con garantía otorgada por la Banca de Desarrollo o fideicomisos públicos	AMBOS	50
101600906038	Remodelación o mejoramiento con garantía de la subcuenta de vivienda	AMBOS	51

101600104004	Cartera de crédito valuada a valor razonable	AMBOS	52
101600405010	Créditos comerciales	AMBOS	53
101601006039	Actividad empresarial o comercial	AMBOS	54
101601006040	Entidades Financieras	AMBOS	55
101601006041	Entidades gubernamentales	AMBOS	56
101600405011	Créditos de consumo	AMBOS	57
101600405012	Créditos a la vivienda	AMBOS	58
101601206050	Media y residencial	AMBOS	59
101601206051	De interés social	AMBOS	60
101601206052	Créditos adquiridos al INFONAVIT o el FOVISSSTE	AMBOS	61
101601206053	Remodelación o mejoramiento con garantía otorgada por la Banca de Desarrollo o fideicomisos públicos	AMBOS	62
101601206054	Remodelación o mejoramiento con garantía de la subcuenta de vivienda	AMBOS	63
101600103001	Cartera de crédito	AMBOS	64
101600103002	Partidas diferidas	AMBOS	65
101600103003	Estimación preventiva para riesgos crediticios	AMBOS	66
101600102001	Cartera de crédito (neto)	AMBOS	67
101600203004	Cartera de crédito de instituciones de seguros y fianzas	AMBOS	68
101600203005	Partidas diferidas	AMBOS	69
101600203006	Estimación preventiva para riesgos crediticios de seguros y fianzas	AMBOS	70
101600102002	Cartera de crédito de instituciones de seguros y fianzas(neto)	AMBOS	71
101600102003	Derechos de cobro adquiridos (neto)	AMBOS	72

101600001001	Total de cartera de crédito (neto)	AMBOS	73
101800001001	Activos virtuales	AMBOS	74
102000001001	Beneficios por recibir en operaciones de bursatilización	AMBOS	75
102200001001	Deudores de aseguradoras y afianzadoras	AMBOS	76
102400001001	Importes recuperables por reaseguro y reafianzamiento (neto)	AMBOS	77
132600001001	Otras cuentas por cobrar(neto)	AMBOS	78
102800001001	Inventario de mercancías	AMBOS	79
133000001001	Bienes adjudicados (neto)	AMBOS	80
103200001001	Activos de larga duración mantenidos para la venta o para distribuir a los propietarios	AMBOS	81
103400001001	Activos relacionados con operaciones discontinuadas	AMBOS	82
103600001001	Pagos anticipados y otros activos	AMBOS	83
133800001001	Propiedades, mobiliario y equipo (neto)	AMBOS	84
134000001001	Activos por derechos de uso de propiedades, mobiliario y equipo (neto)	AMBOS	85
104200001001	Inversiones permanentes	AMBOS	86
104400001001	Activo por impuestos a la utilidad diferidos	AMBOS	87
134600001001	Activos intangibles (neto)	AMBOS	88
134800001001	Activos por derechos de uso de activos intangibles (neto)	AMBOS	89
105000001001	Crédito mercantil	AMBOS	90
200000000000	Pasivo	AMBOS	91
200200001001	Captación	AMBOS	92
200200102001	Depósitos de exigibilidad inmediata	AMBOS	93

200200102002	Depósitos aplazo	AMBOS	94
200200203003	Del público en general	AMBOS	95
200200203004	Mercado de dinero	AMBOS	96
200200102003	Títulos de crédito emitidos	AMBOS	97
200200102004	Cuenta global de captación sin movimientos	AMBOS	98
200400001001	Fondos de pago electrónico emitidos	AMBOS	99
200600001001	Préstamos bancarios y de otros organismos	AMBOS	100
200600102001	De exigibilidad inmediata	AMBOS	101
200600102002	De corto plazo	AMBOS	102
200600102003	De largo plazo	AMBOS	103
200800001001	Préstamos de accionistas	AMBOS	104
200800102001	De corto plazo	AMBOS	105
200800102002	De largo plazo	AMBOS	106
201000001001	Valores Asignados por Liquidar	AMBOS	107
201200001001	Reservas técnicas	AMBOS	108
201400001001	Acreedores por reporto	AMBOS	109
201600001001	Préstamo de valores	AMBOS	110
201800001001	Colaterales vendidos o dados en garantía	AMBOS	111
201800102001	Reportos (saldo acreedor)	AMBOS	112
201800102002	Préstamo de valores	AMBOS	113
201800102003	Instrumentos financieros derivados	AMBOS	114
201800102004	Otros colaterales vendidos	AMBOS	115



202000001001	Instrumentos financieros derivados	AMBOS	116
202000102001	Confines de negociación	AMBOS	117
202000102002	Confines de cobertura	AMBOS	118
202200001001	Ajustes de valuación por cobertura de pasivos financieros	AMBOS	119
202400001001	Cuentas por pagar por reaseguro y reafianzamiento (neto)	AMBOS	120
202600001001	Obligaciones en operaciones de bursatilización	AMBOS	121
202800001001	Pasivo por arrendamiento	AMBOS	122
203000001001	Otras cuentas por pagar	AMBOS	123
203000102001	Proveedores	AMBOS	124
203000102002	Acreedores por liquidación de operaciones	AMBOS	125
203000102003	Acreedores por cuentas de margen	AMBOS	126
203000102004	Acreedores por colaterales recibidos en efectivo	AMBOS	127
203000102005	Contribuciones por pagar	AMBOS	128
203000102006	Acreedores diversos y otras cuentas por pagar	AMBOS	129
203000102007	Partes relacionadas	AMBOS	130
203200001001	Pasivos relacionados con grupos de activos mantenidos para la venta	AMBOS	131
203400001001	Pasivos relacionados con operaciones discontinuadas	AMBOS	132
203600001001	Instrumentos financieros que califican como pasivo	AMBOS	133
203600102001	Obligaciones subordinadas en circulación	AMBOS	134
203600102002	Aportaciones para futuros aumentos de capital pendientes de formalizar por su órgano de gobierno	AMBOS	135
203600102003	Otros	AMBOS	136

203800001001	Obligaciones asociadas con el retiro de componentes de propiedades, mobiliario y equipo	AMBOS	137
204000001001	Pasivo por impuestos a la utilidad	AMBOS	138
204200001001	Pasivo por beneficios a los empleados	AMBOS	139
204400001001	Créditos diferidos y cobros anticipados	AMBOS	140
400000000000	Capital contable	AMBOS	141
440200001001	Participación controladora	AMBOS	142
400200102001	Capital contribuido	AMBOS	143
400200103001	Capital social	AMBOS	144
400200103002	Capital social no exhibido	AMBOS	145
400200103003	Incremento por actualización del capital social pagado	AMBOS	146
400200103004	Aportaciones para futuros aumentos de capital formalizadas por su órgano de gobierno	AMBOS	147
400200103005	Incremento por actualización de las aportaciones para futuros aumentos de capital formalizadas por su órgano de gobierno	AMBOS	148
400200103006	Prima en venta de acciones	AMBOS	149
400200103007	Incremento por actualización de la prima en venta de acciones	AMBOS	150
400200103008	Instrumentos financieros que califican como capital	AMBOS	151
400200103009	Incremento por actualización de instrumentos financieros que califican como capital	AMBOS	152
400200103010	Efecto por incorporación al régimen de sociedades financieras populares	AMBOS	153
400200103011	Incremento por actualización del efecto por incorporación al régimen de sociedades financieras populares	AMBOS	154
400200102002	Capital ganado	AMBOS	155
400200203012	Reservas de capital	AMBOS	156

400200203013	Incremento por actualización de reservas de capital	AMBOS	157
400200203014	Resultados acumulados	AMBOS	158
400201404003	Resultado de ejercicios anteriores	AMBOS	159
400200305001	Resultado por aplicar	AMBOS	160
400200305002	Resultado por cambios contables y correcciones de errores	AMBOS	161
400201404004	Incremento por actualización del resultado de ejercicios anteriores	AMBOS	162
430201404005	Resultado neto	AMBOS	163
400200203015	Otros resultados integrales	AMBOS	164
400201504006	Valuación de instrumentos financieros para cobrar o vender	AMBOS	165
400201504007	Incremento por actualización de la valuación de instrumentos financieros para cobrar o vender	AMBOS	166
400201504008	Valuación de instrumentos financieros derivados de cobertura de flujos de efectivo	AMBOS	167
400201504009	Incremento por actualización de la valuación de instrumentos financieros derivados de cobertura de flujos de efectivo	AMBOS	168
400201504010	Ingresos y gastos relacionados con activos mantenidos para su disposición	AMBOS	169
400201504011	Incremento por actualización de ingresos y gastos relacionados con activos mantenidos para su disposición	AMBOS	170
400201504012	Remediación de beneficios definidos a los empleados	AMBOS	171
400201504013	Incremento por actualización de la remediación de beneficios definidos a los empleados	AMBOS	172
400201504014	Remediación por resultado en la valuación de la reserva de riesgos en curso por variación en las tasas de descuento	AMBOS	173
400201504015	Incremento por actualización de la remediación por resultado en la valuación de la reserva de riesgos en curso por variación en las tasas de descuento	AMBOS	174
400201504016	Efecto acumulado por conversión	AMBOS	175

400201504017	Incremento por actualización del efecto acumulado por conversión	AMBOS	176
400201504018	Resultado por tenencia de activos no monetarios	AMBOS	177
400201504019	Incremento por actualización del resultado por tenencia de activos no monetarios	AMBOS	178
400200203016	Participación en ORI de otras entidades	AMBOS	179
400200203017	Incremento por actualización de la participación en ORI de otras entidades	AMBOS	180
440400001001	Participación no controladora	CONSOLIDADO	181
440400102001	Resultado neto correspondiente a la participación no controladora	CONSOLIDADO	182
440400102002	Otra participación no controladora	CONSOLIDADO	183
440400102003	Otros resultados integrales correspondientes a la participación no controladora	CONSOLIDADO	184
700000000000	CUENTAS DE ORDEN	AMBOS	185
700200001001	Operaciones por cuenta de terceros	AMBOS	186
700200102001	Clientes cuentas corrientes	AMBOS	187
700200103001	Bancos de clientes	AMBOS	188
700200103002	Dividendos cobrados de clientes	AMBOS	189
700200103003	Intereses cobrados de clientes	AMBOS	190
700200103004	Liquidación de operaciones de clientes	AMBOS	191
700200103005	Premios cobrados de clientes	AMBOS	192
700200103006	Liquidaciones con divisas de clientes	AMBOS	193
700200103007	Cuentas de margen	AMBOS	194
700200103008	Otras cuentas corrientes	AMBOS	195
700200102002	Operaciones en custodia	AMBOS	196
700200203009	Instrumentos financieros de clientes recibidos en custodia	AMBOS	197

700200203010	Instrumentos financieros de clientes en el extranjero	AMBOS	198
700200102003	Operaciones por cuenta de clientes	AMBOS	199
700200303011	Operaciones de reporto por cuenta de clientes	AMBOS	200
700200303012	Operaciones de préstamo de valores por cuenta de clientes	AMBOS	201
700200303013	Colaterales recibidos en garantía por cuenta de clientes	AMBOS	202
700200303014	Colaterales entregados en garantía por cuenta de clientes	AMBOS	203
700200303015	Operaciones de compra de instrumentos financieros derivados	AMBOS	204
700201504001	De futuros y contratos adelantados de clientes (monto notional)	AMBOS	205
700201504002	De opciones	AMBOS	206
700201504003	De swaps	AMBOS	207
700201504004	De paquetes de instrumentos financieros derivados de clientes	AMBOS	208
700200303016	Operaciones de venta de instrumentos financieros derivados	AMBOS	209
700201604005	De futuros y contratos adelantados de clientes (monto notional)	AMBOS	210
700201604006	De opciones	AMBOS	211
700201604007	De swaps	AMBOS	212
700201604008	De paquetes de instrumentos financieros derivados de clientes	AMBOS	213
700200303017	Fideicomisos administrados	AMBOS	214
700200102004	Operaciones de banca de inversión por cuenta de terceros	AMBOS	215
700200102005	Acciones de SIEFORES por cuenta de trabajadores	AMBOS	216
700200102006	Otras cuentas de registro	AMBOS	217
700400001001	Operaciones por cuenta propia	AMBOS	218

700400102001	Avales otorgados	AMBOS	219
700400102002	Activos y pasivos contingentes	AMBOS	220
700400102003	Compromisos crediticios	AMBOS	221
700400102004	Bienes en fideicomiso o mandato	AMBOS	222
700400403008	Fideicomisos	AMBOS	223
700400403009	Mandatos	AMBOS	224
700400102005	Bienes en custodia o en administración	AMBOS	225
700400102006	Acciones entregadas en custodia o en garantía	AMBOS	226
700400102007	Colaterales recibidos por la entidad	AMBOS	227
700400703016	Efectivo administrado en fideicomiso	AMBOS	228
700400703017	Deuda gubernamental	AMBOS	229
700400703018	Deuda bancaria	AMBOS	230
700400703019	Otros títulos de deuda	AMBOS	231
700400703020	Instrumentos financieros de capital	AMBOS	232
700400703021	Otros	AMBOS	233
700400102008	Colaterales recibidos y vendidos o entregados por la entidad	AMBOS	234
700400803022	Deuda gubernamental	AMBOS	235
700400803023	Deuda bancaria	AMBOS	236
700400803024	Otros títulos de deuda	AMBOS	237
700400803025	Instrumentos financieros de capital	AMBOS	238
700400803026	Otros	AMBOS	239
700400102009	Depósito de bienes	AMBOS	240

700400102010	Intereses devengados no cobrados derivados de cartera de crédito con riesgo de crédito Etapa 3	AMBOS	241
700400102011	Responsabilidades por fianzas en vigor (neto)	AMBOS	242
700400102012	Garantías de recuperación por fianzas expedidas	AMBOS	243
700400102013	Reclamaciones recibidas pendientes de comprobación	AMBOS	244
700400102014	Reclamaciones contingentes	AMBOS	245
700400102015	Reclamaciones Pagadas	AMBOS	246
700400102016	Reclamaciones Canceladas	AMBOS	247
700400102017	Recuperación de reclamaciones pagadas	AMBOS	248
700400102018	Acciones de SIEFORES, posición propia	AMBOS	249
700400102019	Otras Cuentas de Registro	AMBOS	250

[\(Volver\)](#)

#### Instituciones de Crédito Estado de Variaciones en el Capital Contable

### Estado de Variaciones en el Capital Contable

Cuenta	Concepto	Consolidada	Orden
<b>Saldo al inicio del periodo</b>			
850200002001 526	Capital social	AMBOS	1
850200002001 531	Aportaciones para futuros aumentos de capital formalizadas por su Órgano de Gobierno	AMBOS	2
850200002001 529	Prima en venta de acciones	AMBOS	3
850200002001 554	Instrumentos financieros que califican como capital	AMBOS	4
850200002001 533	Reservas de capital	AMBOS	5
850200002001 562	Resultados acumulados	AMBOS	6
850200002001 563	Valuación de instrumentos financieros para cobrar o vender	AMBOS	7

850200002001 556	Valuación de instrumentos financieros derivados de cobertura de flujos de efectivo	AMBOS	8
850200002001 570	Ingresos y gastos relacionados con activos mantenidos para su disposición	AMBOS	9
850200002001 549	Remediación de beneficios definidos a los empleados	AMBOS	10
850200002001 539	Efecto acumulado por conversión	AMBOS	11
850200002001 561	Resultado por tenencia de activos no monetarios	AMBOS	12
850200002001 564	Participación en ORI de otras entidades	AMBOS	13
850200002001 558	Total participación de la controladora	AMBOS	14
850200002001 559	Participación no controladora	CONSOLIDADO	15
850200002001 560	Total Capital contable	AMBOS	16
<b>Ajustes retrospectivos por cambios contables</b>			
850200002002 526	Capital social	AMBOS	17
850200002002 531	Aportaciones para futuros aumentos de capital formalizadas por su Órgano de Gobierno	AMBOS	18
850200002002 529	Prima en venta de acciones	AMBOS	19
850200002002 554	Instrumentos financieros que califican como capital	AMBOS	20
850200002002 533	Reservas de capital	AMBOS	21
850200002002 562	Resultados acumulados	AMBOS	22
850200002002 563	Valuación de instrumentos financieros para cobrar o vender	AMBOS	23
850200002002 556	Valuación de instrumentos financieros derivados de cobertura de flujos de efectivo	AMBOS	24
850200002002 570	Ingresos y gastos relacionados con activos mantenidos para su disposición	AMBOS	25
850200002002 549	Remediación de beneficios definidos a los empleados	AMBOS	26



850200002002 539	Efecto acumulado por conversión	AMBOS	27
850200002002 561	Resultado por tenencia de activos no monetarios	AMBOS	28
850200002002 564	Participación en ORI de otras entidades	AMBOS	29
850200002002 558	Total participación de la controladora	AMBOS	30
850200002002 559	Participación no controladora	CONSOLIDADO	31
850200002002 560	Total Capital contable	AMBOS	32
<b>Ajustes retrospectivos por correcciones de errores</b>			
850200002003 526	Capital social	AMBOS	33
850200002003 531	Aportaciones para futuros aumentos de capital formalizadas por su Órgano de Gobierno	AMBOS	34
850200002003 529	Prima en venta de acciones	AMBOS	35
850200002003 554	Instrumentos financieros que califican como capital	AMBOS	36
850200002003 533	Reservas de capital	AMBOS	37
850200002003 562	Resultados acumulados	AMBOS	38
850200002003 563	Valuación de instrumentos financieros para cobrar o vender	AMBOS	39
850200002003 556	Valuación de instrumentos financieros derivados de cobertura de flujos de efectivo	AMBOS	40
850200002003 570	Ingresos y gastos relacionados con activos mantenidos para su disposición	AMBOS	41
850200002003 549	Remediación de beneficios definidos a los empleados	AMBOS	42
850200002003 539	Efecto acumulado por conversión	AMBOS	43
850200002003 561	Resultado por tenencia de activos no monetarios	AMBOS	44
850200002003 564	Participación en ORI de otras entidades	AMBOS	45

850200002003 558	Total participación de la controladora	AMBOS	46
850200002003 559	Participación no controladora	CONSOLIDADO	47
850200002003 560	Total Capital contable	AMBOS	48
	<b>Saldo ajustado</b>		
850200001000 526	Capital social	AMBOS	49
850200001000 531	Aportaciones para futuros aumentos de capital formalizadas por su Órgano de Gobierno	AMBOS	50
850200001000 529	Prima en venta de acciones	AMBOS	51
850200001000 554	Instrumentos financieros que califican como capital	AMBOS	52
850200001000 533	Reservas de capital	AMBOS	53
850200001000 562	Resultados acumulados	AMBOS	54
850200001000 563	Valuación de instrumentos financieros para cobrar o vender	AMBOS	55
850200001000 556	Valuación de instrumentos financieros derivados de cobertura de flujos de efectivo	AMBOS	56
850200001000 570	Ingresos y gastos relacionados con activos mantenidos para su disposición	AMBOS	57
850200001000 549	Remediación de beneficios definidos a los empleados	AMBOS	58
850200001000 539	Efecto acumulado por conversión	AMBOS	59
850200001000 561	Resultado por tenencia de activos no monetarios	AMBOS	60
850200001000 564	Participación en ORI de otras entidades	AMBOS	61
850200001000 558	Total participación de la controladora	AMBOS	62
850200001000 559	Participación no controladora	CONSOLIDADO	63
850200001000 560	Total Capital contable	AMBOS	64

#### MOVIMIENTOS DE PROPIETARIOS

**Aportaciones de capital**

850400002002 526	Capital social	AMBOS	65
850400002002 531	Aportaciones para futuros aumentos de capital formalizadas por su Órgano de Gobierno	AMBOS	66
850400002002 529	Prima en venta de acciones	AMBOS	67
850400002002 554	Instrumentos financieros que califican como capital	AMBOS	68
850400002002 533	Reservas de capital	AMBOS	69
850400002002 562	Resultados acumulados	AMBOS	70
850400002002 563	Valuación de instrumentos financieros para cobrar o vender	AMBOS	71
850400002002 556	Valuación de instrumentos financieros derivados de cobertura de flujos de efectivo	AMBOS	72
850400002002 570	Ingresos y gastos relacionados con activos mantenidos para su disposición	AMBOS	73
850400002002 549	Remediación de beneficios definidos a los empleados	AMBOS	74
850400002002 539	Efecto acumulado por conversión	AMBOS	75
850400002002 561	Resultado por tenencia de activos no monetarios	AMBOS	76
850400002002 564	Participación en ORI de otras entidades	AMBOS	77
850400002002 558	Total participación de la controladora	AMBOS	78
850400002002 559	Participación no controladora	CONSOLIDADO	79
850400002002 560	Total Capital contable	AMBOS	80

**Reembolsos de capital**

850400002003 526	Capital social	AMBOS	81
850400002003 531	Aportaciones para futuros aumentos de capital formalizadas por su Órgano de Gobierno	AMBOS	82

850400002003 529	Prima en venta de acciones	AMBOS	83
850400002003 554	Instrumentos financieros que califican como capital	AMBOS	84
850400002003 533	Reservas de capital	AMBOS	85
850400002003 562	Resultados acumulados	AMBOS	86
850400002003 563	Valuación de instrumentos financieros para cobrar o vender	AMBOS	87
850400002003 556	Valuación de instrumentos financieros derivados de cobertura de flujos de efectivo	AMBOS	88
850400002003 570	Ingresos y gastos relacionados con activos mantenidos para su disposición	AMBOS	89
850400002003 549	Remediación de beneficios definidos a los empleados	AMBOS	90
850400002003 539	Efecto acumulado por conversión	AMBOS	91
850400002003 561	Resultado por tenencia de activos no monetarios	AMBOS	92
850400002003 564	Participación en ORI de otras entidades	AMBOS	93
850400002003 558	Total participación de la controladora	AMBOS	94
850400002003 559	Participación no controladora	CONSOLIDADO	95
850400002003 560	Total Capital contable	AMBOS	96
<b>Decreto de dividendos</b>			
850400002004 526	Capital social	AMBOS	97
850400002004 531	Aportaciones para futuros aumentos de capital formalizadas por su Órgano de Gobierno	AMBOS	98
850400002004 529	Prima en venta de acciones	AMBOS	99
850400002004 554	Instrumentos financieros que califican como capital	AMBOS	100
850400002004 533	Reservas de capital	AMBOS	101

850400002004 562	Resultados acumulados	AMBOS	102
850400002004 563	Valuación de instrumentos financieros para cobrar o vender	AMBOS	103
850400002004 556	Valuación de instrumentos financieros derivados de cobertura de flujos de efectivo	AMBOS	104
850400002004 570	Ingresos y gastos relacionados con activos mantenidos para su disposición	AMBOS	105
850400002004 549	Remediación de beneficios definidos a los empleados	AMBOS	106
850400002004 539	Efecto acumulado por conversión	AMBOS	107
850400002004 561	Resultado por tenencia de activos no monetarios	AMBOS	108
850400002004 564	Participación en ORI de otras entidades	AMBOS	109
850400002004 558	Total participación de la controladora	AMBOS	110
850400002004 559	Participación no controladora	CONSOLIDADO	111
850400002004 560	Total Capital contable	AMBOS	112
<b>Capitalizaciones de otros conceptos de capital contable</b>			
850400002005 526	Capital social	AMBOS	113
850400002005 531	Aportaciones para futuros aumentos de capital formalizadas por su Órgano de Gobierno	AMBOS	114
850400002005 529	Prima en venta de acciones	AMBOS	115
850400002005 554	Instrumentos financieros que califican como capital	AMBOS	116
850400002005 533	Reservas de capital	AMBOS	117
850400002005 562	Resultados acumulados	AMBOS	118
850400002005 563	Valuación de instrumentos financieros para cobrar o vender	AMBOS	119
850400002005 556	Valuación de instrumentos financieros derivados de cobertura de flujos de efectivo	AMBOS	120

850400002005 570	Ingresos y gastos relacionados con activos mantenidos para su disposición	AMBOS	121
850400002005 549	Remediación de beneficios definidos a los empleados	AMBOS	122
850400002005 539	Efecto acumulado por conversión	AMBOS	123
850400002005 561	Resultado por tenencia de activos no monetarios	AMBOS	124
850400002005 564	Participación en ORI de otras entidades	AMBOS	125
850400002005 558	Total participación de la controladora	AMBOS	126
850400002005 559	Participación no controladora	CONSOLIDADO	127
850400002005 560	Total Capital contable	AMBOS	128
<b>Cambios en la participación controladora que no implican pérdida de control</b>			
850400002006 526	Capital social	AMBOS	129
850400002006 531	Aportaciones para futuros aumentos de capital formalizadas por su Órgano de Gobierno	AMBOS	130
850400002006 529	Prima en venta de acciones	AMBOS	131
850400002006 554	Instrumentos financieros que califican como capital	AMBOS	132
850400002006 533	Reservas de capital	AMBOS	133
850400002006 562	Resultados acumulados	AMBOS	134
850400002006 563	Valuación de instrumentos financieros para cobrar o vender	AMBOS	135
850400002006 556	Valuación de instrumentos financieros derivados de cobertura de flujos de efectivo	AMBOS	136
850400002006 570	Ingresos y gastos relacionados con activos mantenidos para su disposición	AMBOS	137
850400002006 549	Remediación de beneficios definidos a los empleados	AMBOS	138
850400002006 539	Efecto acumulado por conversión	AMBOS	139

850400002006 561	Resultado por tenencia de activos no monetarios	AMBOS	140
850400002006 564	Participación en ORI de otras entidades	AMBOS	141
850400002006 558	Total participación de la controladora	AMBOS	142
850400002006 559	Participación no controladora	CONSOLIDADO	143
850400002006 560	Total Capital contable	AMBOS	144
	<b>Total</b>		
850400001000 526	Capital social	AMBOS	145
850400001000 531	Aportaciones para futuros aumentos de capital formalizadas por su Órgano de Gobierno	AMBOS	146
850400001000 529	Prima en venta de acciones	AMBOS	147
850400001000 554	Instrumentos financieros que califican como capital	AMBOS	148
850400001000 533	Reservas de capital	AMBOS	149
850400001000 562	Resultados acumulados	AMBOS	150
850400001000 563	Valuación de instrumentos financieros para cobrar o vender	AMBOS	151
850400001000 556	Valuación de instrumentos financieros derivados de cobertura de flujos de efectivo	AMBOS	152
850400001000 570	Ingresos y gastos relacionados con activos mantenidos para su disposición	AMBOS	153
850400001000 549	Remedición de beneficios definidos a los empleados	AMBOS	154
850400001000 539	Efecto acumulado por conversión	AMBOS	155
850400001000 561	Resultado por tenencia de activos no monetarios	AMBOS	156
850400001000 564	Participación en ORI de otras entidades	AMBOS	157
850400001000 558	Total participación de la controladora	AMBOS	158
850400001000 559	Participación no controladora	CONSOLIDADO	159

850400001000 560	Total Capital contable	AMBOS	160
------------------	------------------------	-------	-----

## **MOVIMIENTOS DE RESERVAS**

### **Reservas de capital**

850600001000 526	Capital social	AMBOS	161
------------------	----------------	-------	-----

850600001000 531	Aportaciones para futuros aumentos de capital formalizadas por su Órgano de Gobierno	AMBOS	162
------------------	--	-------	-----

850600001000 529	Prima en venta de acciones	AMBOS	163
------------------	----------------------------	-------	-----

850600001000 554	Instrumentos financieros que califican como capital	AMBOS	164
------------------	---	-------	-----

850600001000 533	Reservas de capital	AMBOS	165
------------------	---------------------	-------	-----

850600001000 562	Resultados acumulados	AMBOS	166
------------------	-----------------------	-------	-----

850600001000 563	Valuación de instrumentos financieros para cobrar o vender	AMBOS	167
------------------	--	-------	-----

850600001000 556	Valuación de instrumentos financieros derivados de cobertura de flujos de efectivo	AMBOS	168
------------------	--	-------	-----

850600001000 570	Ingresos y gastos relacionados con activos mantenidos para su disposición	AMBOS	169
------------------	---	-------	-----

850600001000 549	Remediación de beneficios definidos a los empleados	AMBOS	170
------------------	---	-------	-----

850600001000 539	Efecto acumulado por conversión	AMBOS	171
------------------	---------------------------------	-------	-----

850600001000 561	Resultado por tenencia de activos no monetarios	AMBOS	172
------------------	---	-------	-----

850600001000 564	Participación en ORI de otras entidades	AMBOS	173
------------------	---	-------	-----

850600001000 558	Total participación de la controladora	AMBOS	174
------------------	--	-------	-----

850600001000 559	Participación no controladora	CONSOLIDADO	175
------------------	-------------------------------	-------------	-----

850600001000 560	Total Capital contable	AMBOS	176
------------------	------------------------	-------	-----

### **RESULTADO INTEGRAL:**



**Resultado neto**

850800002001 526	Capital social	AMBOS	177
850800002001 531	Aportaciones para futuros aumentos de capital formalizadas por su Órgano de Gobierno	AMBOS	178
850800002001 529	Prima en venta de acciones	AMBOS	179
850800002001 554	Instrumentos financieros que califican como capital	AMBOS	180
850800002001 533	Reservas de capital	AMBOS	181
850800002001 562	Resultados acumulados	AMBOS	182
850800002001 563	Valuación de instrumentos financieros para cobrar o vender	AMBOS	183
850800002001 556	Valuación de instrumentos financieros derivados de cobertura de flujos de efectivo	AMBOS	184
850800002001 570	Ingresos y gastos relacionados con activos mantenidos para su disposición	AMBOS	185
850800002001 549	Remediación de beneficios definidos a los empleados	AMBOS	186
850800002001 539	Efecto acumulado por conversión	AMBOS	187
850800002001 561	Resultado por tenencia de activos no monetarios	AMBOS	188
850800002001 564	Participación en ORI de otras entidades	AMBOS	189
850800002001 558	Total participación de la controladora	AMBOS	190
850800002001 559	Participación no controladora	CONSOLIDADO	191
850800002001 560	Total Capital contable	AMBOS	192

**Otros resultados integrales**

850800002002 526	Capital social	AMBOS	193
850800002002 531	Aportaciones para futuros aumentos de capital formalizadas por su Órgano de Gobierno	AMBOS	194

850800002002 529	Prima en venta de acciones	AMBOS	195
850800002002 554	Instrumentos financieros que califican como capital	AMBOS	196
850800002002 533	Reservas de capital	AMBOS	197
850800002002 562	Resultados acumulados	AMBOS	198
850800002002 563	Valuación de instrumentos financieros para cobrar o vender	AMBOS	199
850800002002 556	Valuación de instrumentos financieros derivados de cobertura de flujos de efectivo	AMBOS	200
850800002002 570	Ingresos y gastos relacionados con activos mantenidos para su disposición	AMBOS	201
850800002002 549	Remediación de beneficios definidos a los empleados	AMBOS	202
850800002002 539	Efecto acumulado por conversión	AMBOS	203
850800002002 561	Resultado por tenencia de activos no monetarios	AMBOS	204
850800002002 564	Participación en ORI de otras entidades	AMBOS	205
850800002002 558	Total participación de la controladora	AMBOS	206
850800002002 559	Participación no controladora	CONSOLIDADO	207
850800002002 560	Total Capital contable	AMBOS	208
<b>Valuación de instrumentos financieros para cobrar o vender</b>			
850800203001 526	Capital social	AMBOS	209
850800203001 531	Aportaciones para futuros aumentos de capital formalizadas por su Órgano de Gobierno	AMBOS	210
850800203001 529	Prima en venta de acciones	AMBOS	211
850800203001 554	Instrumentos financieros que califican como capital	AMBOS	212
850800203001 533	Reservas de capital	AMBOS	213

850800203001 562	Resultados acumulados	AMBOS	214
850800203001 563	Valuación de instrumentos financieros para cobrar o vender	AMBOS	215
850800203001 556	Valuación de instrumentos financieros derivados de cobertura de flujos de efectivo	AMBOS	216
850800203001 570	Ingresos y gastos relacionados con activos mantenidos para su disposición	AMBOS	217
850800203001 549	Remediación de beneficios definidos a los empleados	AMBOS	218
850800203001 539	Efecto acumulado por conversión	AMBOS	219
850800203001 561	Resultado por tenencia de activos no monetarios	AMBOS	220
850800203001 564	Participación en ORI de otras entidades	AMBOS	221
850800203001 558	Total participación de la controladora	AMBOS	222
850800203001 559	Participación no controladora	CONSOLIDADO	223
850800203001 560	Total Capital contable	AMBOS	224
	<b>Valuación de instrumentos financieros derivados de cobertura de flujos de efectivo</b>		
850800203002 526	Capital social	AMBOS	225
850800203002 531	Aportaciones para futuros aumentos de capital formalizadas por su Órgano de Gobierno	AMBOS	226
850800203002 529	Prima en venta de acciones	AMBOS	227
850800203002 554	Instrumentos financieros que califican como capital	AMBOS	228
850800203002 533	Reservas de capital	AMBOS	229
850800203002 562	Resultados acumulados	AMBOS	230
850800203002 563	Valuación de instrumentos financieros para cobrar o vender	AMBOS	231
850800203002 556	Valuación de instrumentos financieros derivados de cobertura de flujos de efectivo	AMBOS	232

850800203002 570	Ingresos y gastos relacionados con activos mantenidos para su disposición	AMBOS	233
850800203002 549	Remediación de beneficios definidos a los empleados	AMBOS	234
850800203002 539	Efecto acumulado por conversión	AMBOS	235
850800203002 561	Resultado por tenencia de activos no monetarios	AMBOS	236
850800203002 564	Participación en ORI de otras entidades	AMBOS	237
850800203002 558	Total participación de la controladora	AMBOS	238
850800203002 559	Participación no controladora	CONSOLIDADO	239
850800203002 560	Total Capital contable	AMBOS	240
<b>Ingresos y gastos relacionados con activos mantenidos para su disposición</b>			
850800203003 526	Capital social	AMBOS	241
850800203003 531	Aportaciones para futuros aumentos de capital formalizadas por su Órgano de Gobierno	AMBOS	242
850800203003 529	Prima en venta de acciones	AMBOS	243
850800203003 554	Instrumentos financieros que califican como capital	AMBOS	244
850800203003 533	Reservas de capital	AMBOS	245
850800203003 562	Resultados acumulados	AMBOS	246
850800203003 563	Valuación de instrumentos financieros para cobrar o vender	AMBOS	247
850800203003 556	Valuación de instrumentos financieros derivados de cobertura de flujos de efectivo	AMBOS	248
850800203003 570	Ingresos y gastos relacionados con activos mantenidos para su disposición	AMBOS	249
850800203003 549	Remediación de beneficios definidos a los empleados	AMBOS	250
850800203003 539	Efecto acumulado por conversión	AMBOS	251

850800203003 561	Resultado por tenencia de activos no monetarios	AMBOS	252
850800203003 564	Participación en ORI de otras entidades	AMBOS	253
850800203003 558	Total participación de la controladora	AMBOS	254
850800203003 559	Participación no controladora	CONSOLIDADO	255
850800203003 560	Total Capital contable	AMBOS	256
<b>Remediación de beneficios definidos a los empleados</b>			
850800203004 526	Capital social	AMBOS	257
850800203004 531	Aportaciones para futuros aumentos de capital formalizadas por su Órgano de Gobierno	AMBOS	258
850800203004 529	Prima en venta de acciones	AMBOS	259
850800203004 554	Instrumentos financieros que califican como capital	AMBOS	260
850800203004 533	Reservas de capital	AMBOS	261
850800203004 562	Resultados acumulados	AMBOS	262
850800203004 563	Valuación de instrumentos financieros para cobrar o vender	AMBOS	263
850800203004 556	Valuación de instrumentos financieros derivados de cobertura de flujos de efectivo	AMBOS	264
850800203004 570	Ingresos y gastos relacionados con activos mantenidos para su disposición	AMBOS	265
850800203004 549	Remediación de beneficios definidos a los empleados	AMBOS	266
850800203004 539	Efecto acumulado por conversión	AMBOS	267
850800203004 561	Resultado por tenencia de activos no monetarios	AMBOS	268
850800203004 564	Participación en ORI de otras entidades	AMBOS	269
850800203004 558	Total participación de la controladora	AMBOS	270
850800203004 559	Participación no controladora	CONSOLIDADO	271

850800203004 560	Total Capital contable	AMBOS	272
	<b>Efecto acumulado por conversión</b>		
850800203005 526	Capital social	AMBOS	273
850800203005 531	Aportaciones para futuros aumentos de capital formalizadas por su Órgano de Gobierno	AMBOS	274
850800203005 529	Prima en venta de acciones	AMBOS	275
850800203005 554	Instrumentos financieros que califican como capital	AMBOS	276
850800203005 533	Reservas de capital	AMBOS	277
850800203005 562	Resultados acumulados	AMBOS	278
850800203005 563	Valuación de instrumentos financieros para cobrar o vender	AMBOS	279
850800203005 556	Valuación de instrumentos financieros derivados de cobertura de flujos de efectivo	AMBOS	280
850800203005 570	Ingresos y gastos relacionados con activos mantenidos para su disposición	AMBOS	281
850800203005 549	Remediación de beneficios definidos a los empleados	AMBOS	282
850800203005 539	Efecto acumulado por conversión	AMBOS	283
850800203005 561	Resultado por tenencia de activos no monetarios	AMBOS	284
850800203005 564	Participación en ORI de otras entidades	AMBOS	285
850800203005 558	Total participación de la controladora	AMBOS	286
850800203005 559	Participación no controladora	CONSOLIDADO	287
850800203005 560	Total Capital contable	AMBOS	288
	<b>Resultado por tenencia de activos no monetarios</b>		
850800203006 526	Capital social	AMBOS	289

850800203006 531	Aportaciones para futuros aumentos de capital formalizadas por su Órgano de Gobierno	AMBOS	290
850800203006 529	Prima en venta de acciones	AMBOS	291
850800203006 554	Instrumentos financieros que califican como capital	AMBOS	292
850800203006 533	Reservas de capital	AMBOS	293
850800203006 562	Resultados acumulados	AMBOS	294
850800203006 563	Valuación de instrumentos financieros para cobrar o vender	AMBOS	295
850800203006 556	Valuación de instrumentos financieros derivados de cobertura de flujos de efectivo	AMBOS	296
850800203006 570	Ingresos y gastos relacionados con activos mantenidos para su disposición	AMBOS	297
850800203006 549	Remedición de beneficios definidos a los empleados	AMBOS	298
850800203006 539	Efecto acumulado por conversión	AMBOS	299
850800203006 561	Resultado por tenencia de activos no monetarios	AMBOS	300
850800203006 564	Participación en ORI de otras entidades	AMBOS	301
850800203006 558	Total participación de la controladora	AMBOS	302
850800203006 559	Participación no controladora	CONSOLIDADO	303
850800203006 560	Total Capital contable	AMBOS	304
<b>Participación en ORI de otras entidades</b>			
850800002003 526	Capital social	AMBOS	305
850800002003 531	Aportaciones para futuros aumentos de capital formalizadas por su Órgano de Gobierno	AMBOS	306
850800002003 529	Prima en venta de acciones	AMBOS	307
850800002003 554	Instrumentos financieros que califican como capital	AMBOS	308

850800002003 533	Reservas de capital	AMBOS	309
850800002003 562	Resultados acumulados	AMBOS	310
850800002003 563	Valuación de instrumentos financieros para cobrar o vender	AMBOS	311
850800002003 556	Valuación de instrumentos financieros derivados de cobertura de flujos de efectivo	AMBOS	312
850800002003 570	Ingresos y gastos relacionados con activos mantenidos para su disposición	AMBOS	313
850800002003 549	Remediación de beneficios definidos a los empleados	AMBOS	314
850800002003 539	Efecto acumulado por conversión	AMBOS	315
850800002003 561	Resultado por tenencia de activos no monetarios	AMBOS	316
850800002003 564	Participación en ORI de otras entidades	AMBOS	317
850800002003 558	Total participación de la controladora	AMBOS	318
850800002003 559	Participación no controladora	CONSOLIDADO	319
850800002003 560	Total Capital contable	AMBOS	320
<b>Total</b>			
850800001000 526	Capital social	AMBOS	321
850800001000 531	Aportaciones para futuros aumentos de capital formalizadas por su Órgano de Gobierno	AMBOS	322
850800001000 529	Prima en venta de acciones	AMBOS	323
850800001000 554	Instrumentos financieros que califican como capital	AMBOS	324
850800001000 533	Reservas de capital	AMBOS	325
850800001000 562	Resultados acumulados	AMBOS	326
850200002001 563	Valuación de instrumentos financieros para cobrar o vender	AMBOS	327



850800001000 556	Valuación de instrumentos financieros derivados de cobertura de flujos de efectivo	AMBOS	328
850800001000 570	Ingresos y gastos relacionados con activos mantenidos para su disposición	AMBOS	329
850800001000 549	Remediación de beneficios definidos a los empleados	AMBOS	330
850800001000 539	Efecto acumulado por conversión	AMBOS	331
850800001000 561	Resultado por tenencia de activos no monetarios	AMBOS	332
850800001000 564	Participación en ORI de otras entidades	AMBOS	333
850800001000 558	Total participación de la controladora	AMBOS	334
850800001000 559	Participación no controladora	CONSOLIDADO	335
850800001000 560	Total Capital contable	AMBOS	336
<b>Saldo al final del periodo</b>			
850000000000 526	Capital social	AMBOS	337
850000000000 531	Aportaciones para futuros aumentos de capital formalizadas por su Órgano de Gobierno	AMBOS	338
850000000000 529	Prima en venta de acciones	AMBOS	339
850000000000 554	Instrumentos financieros que califican como capital	AMBOS	340
850000000000 533	Reservas de capital	AMBOS	341
850000000000 562	Resultados acumulados	AMBOS	342
850000000000 563	Valuación de instrumentos financieros para cobrar o vender	AMBOS	343
850000000000 556	Valuación de instrumentos financieros derivados de cobertura de flujos de efectivo	AMBOS	344
850000000000 570	Ingresos y gastos relacionados con activos mantenidos para su disposición	AMBOS	345
850000000000 549	Remediación de beneficios definidos a los empleados	AMBOS	346

850000000000 539	Efecto acumulado por conversión	AMBOS	347
850000000000 561	Resultado por tenencia de activos no monetarios	AMBOS	348
850000000000 564	Participación en ORI de otras entidades	AMBOS	349
850000000000 558	Total participación de la controladora	AMBOS	350
850000000000 559	Participación no controladora	CONSOLIDADO	351
850000000000 560	Total Capital contable	AMBOS	352

([Volver](#))

## Instituciones de Crédito Estado de Flujo de Efectivo

### Estado de Flujo de Efectivo

Cuenta	Concepto	Consolidada	Orden
<b>Actividades de operación</b>			
851000102001	Resultado antes de impuestos a la utilidad	AMBOS	1
851000102002	Ajustes por partidas asociadas con actividades de inversión	AMBOS	2
851000203001	Depreciación de propiedades, mobiliario y equipo	AMBOS	3
851000203002	Amortizaciones de activo intangibles	AMBOS	4
851000203003	Pérdidas o reversión de pérdidas por deterioro de activos de larga duración	AMBOS	5
851000203004	Participación en el resultado neto de otras entidades	AMBOS	6
851000203005	Otros ajustes por partidas asociadas con actividades de inversión	AMBOS	7
851000203006	Operaciones discontinuadas	AMBOS	8
851000203007	Activos de larga duración mantenidos para la venta o para distribuir a los propietarios	AMBOS	9
851000102003	Ajustes por partidas asociadas con actividades de financiamiento	AMBOS	10
851000303001	Intereses asociados con préstamos bancarios y de otros organismos	AMBOS	11
851000303002	Intereses asociados con instrumentos financieros que califican como pasivo	AMBOS	12

851000303003	Intereses asociados con instrumentos financieros que califican como capital	AMBOS	13
851000303004	Otros intereses	AMBOS	14
851000102004	Cambios en partidas de operación	AMBOS	15
851000403001	Cambios de préstamos interbancarios y de otros organismos	AMBOS	16
851000403002	Cambio en cuentas de margen (instrumentos financieros derivados)	AMBOS	17
851000403003	Cambio en inversiones en instrumentos financieros (valores)(neto)	AMBOS	18
851000403004	Cambio en deudores por reporto (neto)	AMBOS	19
851000403005	Cambio en préstamo de valores (activo)	AMBOS	20
851000403006	Cambio en instrumentos financieros derivados (activo)	AMBOS	21
851000403007	Cambio de cartera de crédito (neto)	AMBOS	22
851000403008	Cambio en derechos de cobro adquiridos (neto)	AMBOS	23
851000403009	Cambio en beneficios por recibir en operaciones de bursatilización	AMBOS	24
851000403010	Cambio en activos virtuales	AMBOS	25
851000403011	Cambio en otras cuentas por cobrar (neto)	AMBOS	26
851000403012	Cambio en bienes adjudicados (neto)	AMBOS	27
851000403013	Cambio en otros activos operativos (neto)	AMBOS	28
851000403014	Cambio en captación tradicional	AMBOS	29
851000403015	Cambio en acreedores por reporto	AMBOS	30
851000403016	Cambio en préstamo de valores (pasivo)	AMBOS	31
851000403017	Cambio en colaterales vendidos o dados en garantía	AMBOS	32
851000403018	Cambio en instrumentos financieros derivados (pasivo)	AMBOS	33

851000403019	Cambio en obligaciones en operaciones de bursatilización	AMBOS	34
851000403020	Cambio en otros pasivos operativos	AMBOS	35
851000403021	Cambio en instrumentos financieros derivados de cobertura (de partidas cubiertas relacionadas con actividades de operación)	AMBOS	36
851000403022	Cambio en activos/pasivos por beneficios a los empleados	AMBOS	37
851000403023	Cambio en otras cuentas por pagar	AMBOS	38
851000403024	Cambio en otras provisiones	AMBOS	39
851000403025	Devoluciones de impuestos a la utilidad	AMBOS	40
851000403026	Pagos de impuestos a la utilidad	AMBOS	41
851000001001	Flujos netos de efectivo de actividades de operación	AMBOS	42
<b>Actividades de inversión</b>			
851000202001	Pagos por instrumentos financieros a largo plazo	AMBOS	43
851000202002	Cobros por instrumentos financieros a largo plazo	AMBOS	44
851000202003	Pagos por adquisición de propiedades, mobiliario y equipo	AMBOS	45
851000202004	Cobros por disposición de propiedades, mobiliario y equipo	AMBOS	46
851000202005	Pagos por operaciones discontinuadas	AMBOS	47
851000202006	Cobros por operaciones discontinuadas	AMBOS	48
851000202007	Pagos por adquisición de subsidiarias	AMBOS	49
851000202008	Cobros por disposición de subsidiarias	AMBOS	50
851000202009	Pagos por adquisición de asociadas, negocios conjuntos y otras inversiones permanentes	AMBOS	51
851000202010	Cobros por disposición de asociadas, negocios conjuntos y otras inversiones permanentes	AMBOS	52
851000202011	Cobros de dividendos en efectivo de inversiones permanentes	AMBOS	53

851000202012	Pagos por adquisición de activos intangibles	AMBOS	54
851000202013	Cobros por disposición de activos de larga duración disponibles para la venta	AMBOS	55
851000202014	Cobros asociados con instrumentos financieros derivados de cobertura (de partidas cubiertas relacionadas con actividades de inversión)	AMBOS	56
851000202015	Pagos asociados con instrumentos financieros derivados de cobertura (de partidas cubiertas relacionadas con actividades de inversión)	AMBOS	57
851000202016	Otros cobros por actividades de inversión	AMBOS	58
851000202017	Otros pagos por actividades de inversión	AMBOS	59
851000001002	Flujos netos de efectivo de actividades de inversión	AMBOS	60
<b>Actividades de financiamiento</b>			
851000302001	Cobros por la obtención de préstamos interbancarios y de otros organismos	AMBOS	61
851000302002	Pagos de préstamos interbancarios y de otros organismos	AMBOS	62
851000302003	Pagos de pasivo por arrendamiento	AMBOS	63
851000302004	Cobros por emisión de acciones	AMBOS	64
851000302005	Pagos por reembolsos de capital social	AMBOS	65
851000302006	Cobros por la emisión de instrumentos financieros que califican como capital	AMBOS	66
851000302007	Pagos asociados a instrumentos financieros que califican como capital	AMBOS	67
851000302008	Pagos de dividendos en efectivo	AMBOS	68
851000302009	Pagos asociados a la recompra de acciones propias	AMBOS	69
851000302010	Cobros por la emisión de instrumentos financieros que califican como pasivo	AMBOS	70
851000302011	Pagos asociados con instrumentos financieros que califican como pasivo	AMBOS	71
851000302012	Pagos por intereses por pasivo por arrendamiento	AMBOS	72

851000302013	Cobros asociados con instrumentos financieros derivados de cobertura (de partidas cubiertas relacionadas con actividades de financiamiento)	AMBOS	73
851000302014	Pagos asociados con instrumentos financieros derivados de cobertura (de partidas cubiertas relacionadas con actividades de financiamiento)	AMBOS	74
851000302015	Otros cobros por actividades de financiamiento	AMBOS	75
851000302016	Otros pagos por actividades de financiamiento	AMBOS	76
851000001003	Flujos netos de efectivo de actividades de financiamiento	AMBOS	77
851000000000	Incremento o disminución neta de efectivo y equivalentes de efectivo	AMBOS	78
851200000000	Efectos por cambios en el valor del efectivo y equivalentes de efectivo	AMBOS	79
851400000000	Efectivo y equivalentes de efectivo al inicio del periodo	AMBOS	80
100200001001	Efectivo y equivalentes de efectivo al final del periodo	AMBOS	81

[\(Volver\)](#)

#### Instituciones de Crédito Estado de Resultados Integral

### Estado de Resultados Integral

Cuenta	Concepto	Consolidada	Orden
500200101001	Ingresos por intereses	AMBOS	1
600400101002	Gastos por intereses	AMBOS	2
500600101003	Resultado por posición monetaria neto (margen financiero)	AMBOS	3
330000000001	MARGEN FINANCIERO	AMBOS	4
600800201004	Estimación preventiva para riesgos crediticios	AMBOS	5
330000000002	MARGEN FINANCIERO AJUSTADO POR RIESGOS CREDITICIOS	AMBOS	6
501000301005	Comisiones y tarifas cobradas	AMBOS	7
601200301006	Comisiones y tarifas pagadas	AMBOS	8
501400301007	Resultado por intermediación	AMBOS	9

501600301008	Otros ingresos (egresos) de la operación	AMBOS	10
501800301009	Subsidios	AMBOS	11
602000301010	Gastos de administración y promoción	AMBOS	12
330000000003	RESULTADO DE LA OPERACIÓN	AMBOS	13
502200401011	Participación en el resultado neto de otras entidades	AMBOS	14
330000000004	RESULTADO ANTES DE IMPUESTOS A LA UTILIDAD	AMBOS	15
602400501012	Impuestos a la utilidad	AMBOS	16
330000000005	RESULTADO DE OPERACIONES CONTINUAS	AMBOS	17
502600601013	Operaciones discontinuadas	AMBOS	18
330000000006	RESULTADO NETO	AMBOS	19
502800701014	Otros Resultados Integrales	AMBOS	20
502801402150	Valuación de instrumentos financieros para cobrar o vender	AMBOS	21
502801402151	Valuación de instrumentos financieros derivados de cobertura de flujos de efectivo	AMBOS	22
502801402152	Ingresos y gastos relacionados con activos mantenidos para su disposición	AMBOS	23
502801402153	Remediación de beneficios definidos a los empleados	AMBOS	24
502801402154	Efecto acumulado por conversión	AMBOS	25
502801402155	Resultado por tenencia de activos no monetarios	AMBOS	26
503000701015	Participación en ORI de otras entidades	AMBOS	27
330000000007	RESULTADO INTEGRAL	AMBOS	28
543200601016	Resultado neto atribuible a:	CONSOLIDADO	29
543201602158	Participación controladora	CONSOLIDADO	30
543201602159	Participación no controladora	CONSOLIDADO	31

543400701017	Resultado integral atribuible a:	CONSOLIDADO	32
543401702160	Participación controladora	CONSOLIDADO	33
543401702161	Participación no controladora	CONSOLIDADO	34
3300000000008	UTILIDAD BÁSICA POR ACCIÓN ORDINARIA	AMBOS	35

[\(Volver\)](#)

## Instituciones de Crédito Estado de Situación Financiera

### Estado de situación Financiera

Cuenta	Concepto	Consolidada	Orden
1000000000000	Activo	AMBOS	1
1100000000000	Disponibilidades	AMBOS	2
1150000000000	Cuentas de margen (derivados)	AMBOS	3
1200000000000	Inversiones en valores	AMBOS	4
1201000000000	Títulos para negociar	AMBOS	5
1202000000000	Títulos disponibles para la venta	AMBOS	6
1203000000000	Títulos conservados a vencimiento	AMBOS	7
1208000000000	Deudores por reporto (Saldo deudor)	AMBOS	8
1207000000000	Préstamo de valores	AMBOS	9
1214000000000	Derivados	AMBOS	10
1214060000000	Con fines de negociación	AMBOS	11
1214070000000	Con fines de cobertura	AMBOS	12
1217000000000	Ajustes de valuación por cobertura de activos financieros	AMBOS	13
1280000000000	Total de cartera de crédito (neto)	AMBOS	14



129000000000	Cartera de crédito (neta)	AMBOS	15
129500000000	Cartera de crédito	AMBOS	16
130000000000	Cartera de crédito vigente	AMBOS	17
130100000000	Créditos comerciales	AMBOS	18
130107010000	Actividad empresarial o comercial	AMBOS	19
130107020000	Entidades financieras	AMBOS	20
130107030000	Entidades gubernamentales	AMBOS	21
131100000000	Créditos de consumo	AMBOS	22
132100000000	Créditos a la vivienda	AMBOS	23
132107010000	Media y residencial	AMBOS	24
132107020000	De interés social	AMBOS	25
132107030000	Créditos adquiridos al INFONAVIT o el FOVISSSTE	AMBOS	26
132107040000	Remodelación o mejoramiento con garantía otorgada por la Banca de Desarrollo o fideicomisos públicos	AMBOS	27
133100000000	Créditos otorgados en calidad de agente del Gobierno Federal	AMBOS	28
135000000000	Cartera de crédito vencida	AMBOS	29
135051000000	Créditos comerciales	AMBOS	30
135051010000	Actividad empresarial o comercial	AMBOS	31
135051020000	Entidades financieras	AMBOS	32
135051030000	Entidades gubernamentales	AMBOS	33
135061000000	Créditos de consumo	AMBOS	34
135071000000	Créditos a la vivienda	AMBOS	35
135071010000	Media y residencial	AMBOS	36

135071020000	De interés social	AMBOS	37
135071030000	Créditos adquiridos al INFONAVIT o el FOVISSSTE	AMBOS	38
135071040000	Remodelación o mejoramiento con garantía otorgada por la Banca de Desarrollo o fideicomisos públicos	AMBOS	39
139000000000	Estimación preventiva para riesgos crediticios	AMBOS	40
139700000000	Derechos de cobro (neto)	AMBOS	41
139798000000	Derechos de cobro adquiridos	AMBOS	42
139799000000	Estimación por irrecuperabilidad o difícil cobro	AMBOS	43
179700000000	Beneficios por recibir en operaciones de bursatilización	AMBOS	44
140000000000	Otras cuentas por cobrar	AMBOS	45
150000000000	Bienes adjudicados	AMBOS	46
160000000000	Propiedades, mobiliario y equipo	AMBOS	47
170000000000	Inversiones permanentes	AMBOS	48
179500000000	Activos de larga duración disponibles para la venta	AMBOS	49
180000000000	Impuestos y ptu diferidos (a favor)	AMBOS	50
190000000000	Otros activos	AMBOS	51
190300000000	Cargos diferidos, pagos anticipados e intangibles	AMBOS	52
191600000000	Otros activos a corto y largo plazo	AMBOS	53
200000000000	PASIVO	AMBOS	54
210000000000	Captación tradicional	AMBOS	55
210100000000	Depósitos de exigibilidad inmediata	AMBOS	56
211100000000	Depósitos a plazo	AMBOS	57
211101000000	Del público en general	AMBOS	58

211102000000	Mercado de dinero	AMBOS	59
211103000000	Fondos especiales	AMBOS	60
212500000000	Títulos de crédito emitidos	AMBOS	61
216100000000	Cuenta global de captación sin movimientos	AMBOS	62
230000000000	Préstamos interbancarios y de otros organismos	AMBOS	63
230100000000	De exigibilidad inmediata	AMBOS	64
230200000000	De corto plazo	AMBOS	65
230300000000	De largo plazo	AMBOS	66
203000000000	Valores asignados por liquidar	AMBOS	67
220800000000	Acreedores por reporto	AMBOS	68
220700000000	Préstamo de valores	AMBOS	69
220900000000	Colaterales vendidos o dados en garantía	AMBOS	70
220901000000	Reportos	AMBOS	71
220902000000	Préstamo de valores	AMBOS	72
220903000000	Derivados	AMBOS	73
220990000000	Otros colaterales vendidos	AMBOS	74
221400000000	Derivados	AMBOS	75
221406000000	Con fines de negociación	AMBOS	76
221407000000	Con fines de cobertura	AMBOS	77
221700000000	Ajustes de valuación por cobertura de pasivos financieros	AMBOS	78
221900000000	Obligaciones en operaciones de bursatilización	AMBOS	79
225000000000	Recursos de aplicación restringida recibidos del Gobierno Federal	AMBOS	80

240000000000	Otras cuentas por pagar	AMBOS	81
240200000000	Impuestos a la utilidad por pagar	AMBOS	82
240800000000	Participación de los trabajadores en las utilidades por pagar	AMBOS	83
240300000000	Aportaciones para futuros aumentos de capital pendientes de formalizar por su órgano de gobierno	AMBOS	84
240900000000	Acreedores por liquidación de operaciones	AMBOS	85
241000000000	Acreedores por cuentas de margen	AMBOS	86
241300000000	Acreedores por colaterales recibidos en efectivo	AMBOS	87
240100000000	Acreedores diversos y otras cuentas por pagar	AMBOS	88
270000000000	Obligaciones subordinadas en circulación	AMBOS	89
280000000000	Impuestos y ptu diferidos (a cargo)	AMBOS	90
290000000000	Créditos diferidos y cobros anticipados	AMBOS	91
400000000000	CAPITAL CONTABLE	AMBOS	92
450000000000	Participación controladora	AMBOS	93
410000000000	Capital contribuido	AMBOS	94
410100000000	Capital social	AMBOS	95
410700000000	Aportaciones para futuros aumentos de capital formalizadas por su órgano de gobierno	AMBOS	96
410400000000	Prima en venta de acciones	AMBOS	97
411100000000	Obligaciones subordinadas en circulación	AMBOS	98
420000000000	Capital ganado	AMBOS	99
420100000000	Reservas de capital	AMBOS	100
420300000000	Resultado de ejercicios anteriores	AMBOS	101

420500000000	Resultado por valuación de títulos disponibles para la venta	AMBOS	102
421500000000	Resultado por valuación de instrumentos de cobertura de flujos de efectivo	AMBOS	103
421700000000	Efecto acumulado por conversión	AMBOS	104
422300000000	Remediones por beneficios definidos a los empleados	AMBOS	105
420900000000	Resultado por tenencia de activos no monetarios	AMBOS	106
421100000000	Resultado neto	AMBOS	107
430000000000	Participación no controladora	CONSOLIDADO	108
431000000000	Resultado neto correspondiente a la participación no controladora	AMBOS	109
439000000000	Otra participación no controladora	AMBOS	110
700000000000	CUENTAS DE ORDEN	AMBOS	111
710000000000	Avaes otorgados	AMBOS	112
790000000000	Activos y pasivos contingentes	AMBOS	113
730000000000	Compromisos crediticios	AMBOS	114
740000000000	Bienes en fideicomiso o mandato	AMBOS	115
740100000000	Fideicomisos	AMBOS	116
740200000000	Mandatos	AMBOS	117
770300000000	Agente financiero del Gobierno Federal	AMBOS	118
750000000000	Bienes en custodia o en administración	AMBOS	119
773100000000	Colaterales recibidos por la entidad	AMBOS	120
773200000000	Colaterales recibidos y vendidos o entregados en garantía por la entidad	AMBOS	121
760000000000	Operaciones de banca de inversión por cuenta de terceros	AMBOS	122
771000000000	Intereses devengados no cobrados derivados de cartera de crédito vencida	AMBOS	123

[\(Volver\)](#)

## SOFOM Estado de Variaciones en el Capital Contable

## Estado de Variaciones en el Capital Contable

Cuenta	Concepto	Consolidada	Orden
<b>Saldo al inicio del periodo</b>			
8502000 02 00 15 26	Capital social	AMBOS	1
8502000 02 00 15 31	Aportaciones para futuros aumentos de capital formalizadas en asamblea de accionistas	AMBOS	2
8502000 02 00 15 29	Prima en venta por acciones	AMBOS	3
8502000 02 00 15 54	Instrumentos financieros que califican como capital	AMBOS	4
8502000 02 00 15 33	Reservas de capital	AMBOS	5
8502000 02 00 15 62	Resultados acumulados	AMBOS	6
8502000 02 00 15 63	Valuación de instrumentos financieros para cobrar o vender	AMBOS	7
8502000 02 00 15 56	Valuación de instrumentos financieros derivados de cobertura de flujos de efectivo	AMBOS	8
8502000 02 00 15 70	Ingresos y gastos relacionados con activos mantenidos para su disposición	AMBOS	9
8502000 02 00 15 49	Remediación de beneficios definidos a los empleados	AMBOS	10
8502000 02 00 15 39	Efecto acumulado por conversión	AMBOS	11
8502000 02 00 15 61	Resultado por tenencia de activos no monetarios	AMBOS	12
8502000 02 00 15 64	Participación en ORI de otras entidades	AMBOS	13
8502000 02 00 15 58	Total participación de la controladora	AMBOS	14
8502000 02 00 15 59	Participación no controladora	CONSOLIDADO	15
8502000 02 00 15 60	Total Capital contable	AMBOS	16

### Ajustes retrospectivos por cambios contables

850200002002	Capital social	AMBOS	17
850200002002	Aportaciones para futuros aumentos de capital formalizadas en asamblea de accionistas	AMBOS	18
850200002002	Prima en venta por acciones	AMBOS	19
850200002002	Instrumentos financieros que califican como capital	AMBOS	20
850200002002	Reservas de capital	AMBOS	21
850200002002	Resultados acumulados	AMBOS	22
850200002002	Valuación de instrumentos financieros para cobrar o vender	AMBOS	23
850200002002	Valuación de instrumentos financieros derivados de cobertura de flujos de efectivo	AMBOS	24
850200002002	Ingresos y gastos relacionados con activos mantenidos para su disposición	AMBOS	25
850200002002	Remediación de beneficios definidos a los empleados	AMBOS	26
850200002002	Efecto acumulado por conversión	AMBOS	27
850200002002	Resultado por tenencia de activos no monetarios	AMBOS	28
850200002002	Participación en ORI de otras entidades	AMBOS	29
850200002002	Total participación de la controladora	AMBOS	30
850200002002	Participación no controladora	CONSOLIDADO	31
850200002002	Total Capital contable	AMBOS	32

### Ajustes retrospectivos por correcciones de errores

850200002003	Capital social	AMBOS	33
850200002003	Aportaciones para futuros aumentos de capital formalizadas en asamblea de accionistas	AMBOS	34

850200002003	Prima en venta por acciones	AMBOS	35
850200002003	Instrumentos financieros que califican como capital	AMBOS	36
850200002003	Reservas de capital	AMBOS	37
850200002003	Resultados acumulados	AMBOS	38
850200002003	Valuación de instrumentos financieros para cobrar o vender	AMBOS	39
850200002003	Valuación de instrumentos financieros derivados de cobertura de flujos de efectivo	AMBOS	40
850200002003	Ingresos y gastos relacionados con activos mantenidos para su disposición	AMBOS	41
850200002003	Remediación de beneficios definidos a los empleados	AMBOS	42
850200002003	Efecto acumulado por conversión	AMBOS	43
850200002003	Resultado por tenencia de activos no monetarios	AMBOS	44
850200002003	Participación en ORI de otras entidades	AMBOS	45
850200002003	Total participación de la controladora	AMBOS	46
850200002003	Participación no controladora	CONSOLIDADO	47
850200002003	Total Capital contable	AMBOS	48
	<b>Saldo ajustado</b>		
850200001000	Capital social	AMBOS	49
850200001000	Aportaciones para futuros aumentos de capital formalizadas en asamblea de accionistas	AMBOS	50
850200001000	Prima en venta por acciones	AMBOS	51
850200001000	Instrumentos financieros que califican como capital	AMBOS	52
850200001000	Reservas de capital	AMBOS	53
850200001000	Resultados acumulados	AMBOS	54



850200001000	Valuación de instrumentos financieros para cobrar o vender	AMBOS	55
850200001000	Valuación de instrumentos financieros derivados de cobertura de flujos de efectivo	AMBOS	56
850200001000	Ingresos y gastos relacionados con activos mantenidos para su disposición	AMBOS	57
850200001000	Remediación de beneficios definidos a los empleados	AMBOS	58
850200001000	Efecto acumulado por conversión	AMBOS	59
850200001000	Resultado por tenencia de activos no monetarios	AMBOS	60
850200001000	Participación en ORI de otras entidades	AMBOS	61
850200001000	Total participación de la controladora	AMBOS	62
850200001000	Participación no controladora	CONSOLIDADO	63
850200001000	Total Capital contable	AMBOS	64

## **MOVIMIENTOS DE PROPIETARIOS**

### **Aportaciones de capital**

850400002001	Capital social	AMBOS	65
850400002001	Aportaciones para futuros aumentos de capital formalizadas en asamblea de accionistas	AMBOS	66
850400002001	Prima en venta por acciones	AMBOS	67
850400002001	Instrumentos financieros que califican como capital	AMBOS	68
850400002001	Reservas de capital	AMBOS	69
850400002001	Resultados acumulados	AMBOS	70
850400002001	Valuación de instrumentos financieros para cobrar o vender	AMBOS	71
850400002001	Valuación de instrumentos financieros derivados de cobertura de flujos de efectivo	AMBOS	72
850400002001	Ingresos y gastos relacionados con activos mantenidos para su disposición	AMBOS	73

850400002001	Remediación de beneficios definidos a los empleados	AMBOS	74
850400002001	Efecto acumulado por conversión	AMBOS	75
850400002001	Resultado por tenencia de activos no monetarios	AMBOS	76
850400002001	Participación en ORI de otras entidades	AMBOS	77
850400002001	Total participación de la controladora	AMBOS	78
850400002001	Participación no controladora	CONSOLIDADO	79
850400002001	Total Capital contable	AMBOS	80
	<b>Reembolsos de capital</b>		
850400002002	Capital social	AMBOS	81
850400002002	Aportaciones para futuros aumentos de capital formalizadas en asamblea de accionistas	AMBOS	82
850400002002	Prima en venta por acciones	AMBOS	83
850400002002	Instrumentos financieros que califican como capital	AMBOS	84
850400002002	Reservas de capital	AMBOS	85
850400002002	Resultados acumulados	AMBOS	86
850400002002	Valuación de instrumentos financieros para cobrar o vender	AMBOS	87
850400002002	Valuación de instrumentos financieros derivados de cobertura de flujos de efectivo	AMBOS	88
850400002002	Ingresos y gastos relacionados con activos mantenidos para su disposición	AMBOS	89
850400002002	Remediación de beneficios definidos a los empleados	AMBOS	90
850400002002	Efecto acumulado por conversión	AMBOS	91
850400002002	Resultado por tenencia de activos no monetarios	AMBOS	92
850400002002	Participación en ORI de otras entidades	AMBOS	93

850400002002	Total participación de la controladora	AMBOS	94
850400002002	Participación no controladora	CONSOLIDADO	95
850400002002	Total Capital contable	AMBOS	96
<b>Decreto de dividendos</b>			
850400002003	Capital social	AMBOS	97
850400002003	Aportaciones para futuros aumentos de capital formalizadas en asamblea de accionistas	AMBOS	98
850400002003	Prima en venta por acciones	AMBOS	99
850400002003	Instrumentos financieros que califican como capital	AMBOS	100
850400002003	Reservas de capital	AMBOS	101
850400002003	Resultados acumulados	AMBOS	102
850400002003	Valuación de instrumentos financieros para cobrar o vender	AMBOS	103
850400002003	Valuación de instrumentos financieros derivados de cobertura de flujos de efectivo	AMBOS	104
850400002003	Ingresos y gastos relacionados con activos mantenidos para su disposición	AMBOS	105
850400002003	Remediación de beneficios definidos a los empleados	AMBOS	106
850400002003	Efecto acumulado por conversión	AMBOS	107
850400002003	Resultado por tenencia de activos no monetarios	AMBOS	108
850400002003	Participación en ORI de otras entidades	AMBOS	109
850400002003	Total participación de la controladora	AMBOS	110
850400002003	Participación no controladora	CONSOLIDADO	111
850400002003	Total Capital contable	AMBOS	112
<b>Capitalización de otros conceptos del capital contable</b>			

850400002004	Capital social	AMBOS	113
850400002004	Aportaciones para futuros aumentos de capital formalizadas en asamblea de accionistas	AMBOS	114
850400002004	Prima en venta por acciones	AMBOS	115
850400002004	Instrumentos financieros que califican como capital	AMBOS	116
850400002004	Reservas de capital	AMBOS	117
850400002004	Resultados acumulados	AMBOS	118
850400002004	Valuación de instrumentos financieros para cobrar o vender	AMBOS	119
850400002004	Valuación de instrumentos financieros derivados de cobertura de flujos de efectivo	AMBOS	120
850400002004	Ingresos y gastos relacionados con activos mantenidos para su disposición	AMBOS	121
850400002004	Remediación de beneficios definidos a los empleados	AMBOS	122
850400002004	Efecto acumulado por conversión	AMBOS	123
850400002004	Resultado por tenencia de activos no monetarios	AMBOS	124
850400002004	Participación en ORI de otras entidades	AMBOS	125
850400002004	Total participación de la controladora	AMBOS	126
850400002004	Participación no controladora	CONSOLIDADO	127
850400002004	Total Capital contable	AMBOS	128
<b>Cambios en la participación controladora que no implican pérdida de control</b>			
850400002005	Capital social	AMBOS	129
850400002005	Aportaciones para futuros aumentos de capital formalizadas en asamblea de accionistas	AMBOS	130
850400002005	Prima en venta por acciones	AMBOS	131
850400002005	Instrumentos financieros que califican como capital	AMBOS	132

850400002005	Reservas de capital	AMBOS	133
850400002005	Resultados acumulados	AMBOS	134
850400002005	Valuación de instrumentos financieros para cobrar o vender	AMBOS	135
850400002005	Valuación de instrumentos financieros derivados de cobertura de flujos de efectivo	AMBOS	136
850400002005	Ingresos y gastos relacionados con activos mantenidos para su disposición	AMBOS	137
850400002005	Remediación de beneficios definidos a los empleados	AMBOS	138
850400002005	Efecto acumulado por conversión	AMBOS	139
850400002005	Resultado por tenencia de activos no monetarios	AMBOS	140
850400002005	Participación en ORI de otras entidades	AMBOS	141
850400002005	Total participación de la controladora	AMBOS	142
850400002005	Participación no controladora	CONSOLIDADO	143
850400002005	Total Capital contable	AMBOS	144
<b>Total</b>			
850400001000	Capital social	AMBOS	145
850400001000	Aportaciones para futuros aumentos de capital formalizadas en asamblea de accionistas	AMBOS	146
850400001000	Prima en venta por acciones	AMBOS	147
850400001000	Instrumentos financieros que califican como capital	AMBOS	148
850400001000	Reservas de capital	AMBOS	149
850400001000	Resultados acumulados	AMBOS	150
850400001000	Valuación de instrumentos financieros para cobrar o vender	AMBOS	151

850400001000	Valuación de instrumentos financieros derivados de cobertura de flujos de efectivo	AMBOS	152
850400001000	Ingresos y gastos relacionados con activos mantenidos para su disposición	AMBOS	153
850400001000	Remediación de beneficios definidos a los empleados	AMBOS	154
850400001000	Efecto acumulado por conversión	AMBOS	155
850400001000	Resultado por tenencia de activos no monetarios	AMBOS	156
850400001000	Participación en ORI de otras entidades	AMBOS	157
850400001000	Total participación de la controladora	AMBOS	158
850400001000	Participación no controladora	CONSOLIDADO	159
850400001000	Total Capital contable	AMBOS	160
<b>MOVIMIENTOS DE RESERVAS</b>			
<b>Reservas de capital</b>			
850600001000	Capital social	AMBOS	161
850600001000	Aportaciones para futuros aumentos de capital formalizadas en asamblea de accionistas	AMBOS	162
850600001000	Prima en venta por acciones	AMBOS	163
850600001000	Instrumentos financieros que califican como capital	AMBOS	164
850600001000	Reservas de capital	AMBOS	165
850600001000	Resultados acumulados	AMBOS	166
850600001000	Valuación de instrumentos financieros para cobrar o vender	AMBOS	167
850600001000	Valuación de instrumentos financieros derivados de cobertura de flujos de efectivo	AMBOS	168
850600001000	Ingresos y gastos relacionados con activos mantenidos para su disposición	AMBOS	169
850600001000	Remediación de beneficios definidos a los empleados	AMBOS	170

850600001000	Efecto acumulado por conversión	AMBOS	171
850600001000	Resultado por tenencia de activos no monetarios	AMBOS	172
850600001000	Participación en ORI de otras entidades	AMBOS	173
850600001000	Total participación de la controladora	AMBOS	174
850600001000	Participación no controladora	CONSOLIDADO	175
850600001000	Total Capital contable	AMBOS	176
<b>RESULTADO INTEGRAL:</b>			
850800002001	Capital social	AMBOS	177
850800002001	Aportaciones para futuros aumentos de capital formalizadas en asamblea de accionistas	AMBOS	178
850800002001	Prima en venta por acciones	AMBOS	179
850800002001	Instrumentos financieros que califican como capital	AMBOS	180
850800002001	Reservas de capital	AMBOS	181
850800002001	Resultados acumulados	AMBOS	182
850800002001	Valuación de instrumentos financieros para cobrar o vender	AMBOS	183
850800002001	Valuación de instrumentos financieros derivados de cobertura de flujos de efectivo	AMBOS	184
850800002001	Ingresos y gastos relacionados con activos mantenidos para su disposición	AMBOS	185
850800002001	Remediación de beneficios definidos a los empleados	AMBOS	186
850800002001	Efecto acumulado por conversión	AMBOS	187
850800002001	Resultado por tenencia de activos no monetarios	AMBOS	188
850800002001	Participación en ORI de otras entidades	AMBOS	189
850800002001	Total participación de la controladora	AMBOS	190

850800002001	Participación no controladora	CONSOLIDADO	191
850800002001	Total Capital contable	AMBOS	192
	<b>Otros resultados integrales</b>		
850800002002	Capital social	AMBOS	193
850800002002	Aportaciones para futuros aumentos de capital formalizadas en asamblea de accionistas	AMBOS	194
850800002002	Prima en venta por acciones	AMBOS	195
850800002002	Instrumentos financieros que califican como capital	AMBOS	196
850800002002	Reservas de capital	AMBOS	197
850800002002	Resultados acumulados	AMBOS	198
850800002002	Valuación de instrumentos financieros para cobrar o vender	AMBOS	199
850800002002	Valuación de instrumentos financieros derivados de cobertura de flujos de efectivo	AMBOS	200
850800002002	Ingresos y gastos relacionados con activos mantenidos para su disposición	AMBOS	201
850800002002	Remediación de beneficios definidos a los empleados	AMBOS	202
850800002002	Efecto acumulado por conversión	AMBOS	203
850800002002	Resultado por tenencia de activos no monetarios	AMBOS	204
850800002002	Participación en ORI de otras entidades	AMBOS	205
850800002002	Total participación de la controladora	AMBOS	206
850800002002	Participación no controladora	CONSOLIDADO	207
850800002002	Total Capital contable	AMBOS	208
	<b>Valuación de instrumentos financieros para cobrar o vender</b>		
850800203001	Capital social	AMBOS	209



850800203001	Aportaciones para futuros aumentos de capital formalizadas en asamblea de accionistas	AMBOS	210
850800203001	Prima en venta por acciones	AMBOS	211
850800203001	Instrumentos financieros que califican como capital	AMBOS	212
850800203001	Reservas de capital	AMBOS	213
850800203001	Resultados acumulados	AMBOS	214
850800203001	Valuación de instrumentos financieros para cobrar o vender	AMBOS	215
850800203001	Valuación de instrumentos financieros derivados de cobertura de flujos de efectivo	AMBOS	216
850800203001	Ingresos y gastos relacionados con activos mantenidos para su disposición	AMBOS	217
850800203001	Remediación de beneficios definidos a los empleados	AMBOS	218
850800203001	Efecto acumulado por conversión	AMBOS	219
850800203001	Resultado por tenencia de activos no monetarios	AMBOS	220
850800203001	Participación en ORI de otras entidades	AMBOS	221
850800203001	Total participación de la controladora	AMBOS	222
850800203001	Participación no controladora	CONSOLIDADO	223
850800203001	Total Capital contable	AMBOS	224
<b>Valuación de instrumentos financieros derivados de cobertura de flujos de efectivo</b>			
850800203002	Capital social	AMBOS	225
850800203002	Aportaciones para futuros aumentos de capital formalizadas en asamblea de accionistas	AMBOS	226
850800203002	Prima en venta por acciones	AMBOS	227
850800203002	Instrumentos financieros que califican como capital	AMBOS	228
850800203002	Reservas de capital	AMBOS	229

850800203002	Resultados acumulados	AMBOS	230
850800203002	Valuación de instrumentos financieros para cobrar o vender	AMBOS	231
850800203002	Valuación de instrumentos financieros derivados de cobertura de flujos de efectivo	AMBOS	232
850800203002	Ingresos y gastos relacionados con activos mantenidos para su disposición	AMBOS	233
850800203002	Remediación de beneficios definidos a los empleados	AMBOS	234
850800203002	Efecto acumulado por conversión	AMBOS	235
850800203002	Resultado por tenencia de activos no monetarios	AMBOS	236
850800203002	Participación en ORI de otras entidades	AMBOS	237
850800203002	Total participación de la controladora	AMBOS	238
850800203002	Participación no controladora	CONSOLIDADO	239
850800203002	Total Capital contable	AMBOS	240
<b>Ingresos y gastos relacionados con activos mantenidos para su disposición</b>			
850800203003	Capital social	AMBOS	241
850800203003	Aportaciones para futuros aumentos de capital formalizadas en asamblea de accionistas	AMBOS	242
850800203003	Prima en venta por acciones	AMBOS	243
850800203003	Instrumentos financieros que califican como capital	AMBOS	244
850800203003	Reservas de capital	AMBOS	245
850800203003	Resultados acumulados	AMBOS	246
850800203003	Valuación de instrumentos financieros para cobrar o vender	AMBOS	247
850800203003	Valuación de instrumentos financieros derivados de cobertura de flujos de efectivo	AMBOS	248

850800203003	Ingresos y gastos relacionados con activos mantenidos para su disposición	AMBOS	249
850800203003	Remediación de beneficios definidos a los empleados	AMBOS	250
850800203003	Efecto acumulado por conversión	AMBOS	251
850800203003	Resultado por tenencia de activos no monetarios	AMBOS	252
850800203003	Participación en ORI de otras entidades	AMBOS	253
850800203003	Total participación de la controladora	AMBOS	254
850800203003	Participación no controladora	CONSOLIDADO	255
850800203003	Total Capital contable	AMBOS	256
	<b>Remediación de beneficios definidos a los empleados</b>		
850800203004	Capital social	AMBOS	257
850800203004	Aportaciones para futuros aumentos de capital formalizadas en asamblea de accionistas	AMBOS	258
850800203004	Prima en venta por acciones	AMBOS	259
850800203004	Instrumentos financieros que califican como capital	AMBOS	260
850800203004	Reservas de capital	AMBOS	261
850800203004	Resultados acumulados	AMBOS	262
850800203004	Valuación de instrumentos financieros para cobrar o vender	AMBOS	263
850800203004	Valuación de instrumentos financieros derivados de cobertura de flujos de efectivo	AMBOS	264
850800203004	Ingresos y gastos relacionados con activos mantenidos para su disposición	AMBOS	265
850800203004	Remediación de beneficios definidos a los empleados	AMBOS	266
850800203004	Efecto acumulado por conversión	AMBOS	267
850800203004	Resultado por tenencia de activos no monetarios	AMBOS	268

850800203004	Participación en ORI de otras entidades	AMBOS	269
850800203004	Total participación de la controladora	AMBOS	270
850800203004	Participación no controladora	CONSOLIDADO	271
850800203004	Total Capital contable	AMBOS	272
<b>Efecto acumulado por conversión</b>			
850800203005	Capital social	AMBOS	273
850800203005	Aportaciones para futuros aumentos de capital formalizadas en asamblea de accionistas	AMBOS	274
850800203005	Prima en venta por acciones	AMBOS	275
850800203005	Instrumentos financieros que califican como capital	AMBOS	276
850800203005	Reservas de capital	AMBOS	277
850800203005	Resultados acumulados	AMBOS	278
850800203005	Valuación de instrumentos financieros para cobrar o vender	AMBOS	279
850800203005	Valuación de instrumentos financieros derivados de cobertura de flujos de efectivo	AMBOS	280
850800203005	Ingresos y gastos relacionados con activos mantenidos para su disposición	AMBOS	281
850800203005	Remediación de beneficios definidos a los empleados	AMBOS	282
850800203005	Efecto acumulado por conversión	AMBOS	283
850800203005	Resultado por tenencia de activos no monetarios	AMBOS	284
850800203005	Participación en ORI de otras entidades	AMBOS	285
850800203005	Total participación de la controladora	AMBOS	286
850800203005	Participación no controladora	CONSOLIDADO	287
850800203005	Total Capital contable	AMBOS	288

**Resultado por tenencia de activos no monetarios**

850800203006	Capital social	AMBOS	289
850800203006	Aportaciones para futuros aumentos de capital formalizadas en asamblea de accionistas	AMBOS	290
850800203006	Prima en venta por acciones	AMBOS	291
850800203006	Instrumentos financieros que califican como capital	AMBOS	292
850800203006	Reservas de capital	AMBOS	293
850800203006	Resultados acumulados	AMBOS	294
850800203006	Valuación de instrumentos financieros para cobrar o vender	AMBOS	295
850800203006	Valuación de instrumentos financieros derivados de cobertura de flujos de efectivo	AMBOS	296
850800203006	Ingresos y gastos relacionados con activos mantenidos para su disposición	AMBOS	297
850800203006	Remediación de beneficios definidos a los empleados	AMBOS	298
850800203006	Efecto acumulado por conversión	AMBOS	299
850800203006	Resultado por tenencia de activos no monetarios	AMBOS	300
850800203006	Participación en ORI de otras entidades	AMBOS	301
850800203006	Total participación de la controladora	AMBOS	302
850800203006	Participación no controladora	CONSOLIDADO	303
850800203006	Total Capital contable	AMBOS	304

**Participación en ORI de otras entidades**

850800002003	Capital social	AMBOS	305
850800002003	Aportaciones para futuros aumentos de capital formalizadas en asamblea de accionistas	AMBOS	306
850800002003	Prima en venta por acciones	AMBOS	307

850800002003	Instrumentos financieros que califican como capital	AMBOS	308
850800002003	Reservas de capital	AMBOS	309
850800002003	Resultados acumulados	AMBOS	310
850800002003	Valuación de instrumentos financieros para cobrar o vender	AMBOS	311
850800002003	Valuación de instrumentos financieros derivados de cobertura de flujos de efectivo	AMBOS	312
850800002003	Ingresos y gastos relacionados con activos mantenidos para su disposición	AMBOS	313
850800002003	Remediación de beneficios definidos a los empleados	AMBOS	314
850800002003	Efecto acumulado por conversión	AMBOS	315
850800002003	Resultado por tenencia de activos no monetarios	AMBOS	316
850800002003	Participación en ORI de otras entidades	AMBOS	317
850800002003	Total participación de la controladora	AMBOS	318
850800002003	Participación no controladora	CONSOLIDADO	319
850800002003	Total Capital contable	AMBOS	320
<b>Total</b>			
850800001000	Capital social	AMBOS	321
850800001000	Aportaciones para futuros aumentos de capital formalizadas en asamblea de accionistas	AMBOS	322
850800001000	Prima en venta por acciones	AMBOS	323
850800001000	Instrumentos financieros que califican como capital	AMBOS	324
850800001000	Reservas de capital	AMBOS	325
850800001000	Resultados acumulados	AMBOS	326
850800001000	Valuación de instrumentos financieros para cobrar o vender	AMBOS	327

850800001000	Valuación de instrumentos financieros derivados de cobertura de flujos de efectivo	AMBOS	328
850800001000	Ingresos y gastos relacionados con activos mantenidos para su disposición	AMBOS	329
850800001000	Remediación de beneficios definidos a los empleados	AMBOS	330
850800001000	Efecto acumulado por conversión	AMBOS	331
850800001000	Resultado por tenencia de activos no monetarios	AMBOS	332
850800001000	Participación en ORI de otras entidades	AMBOS	333
850800001000	Total participación de la controladora	AMBOS	334
850800001000	Participación no controladora	CONSOLIDADO	335
850800001000	Total Capital contable	AMBOS	336
<b>Reservas de capital</b>			
850000000000	Capital social	AMBOS	337
850000000000	Aportaciones para futuros aumentos de capital formalizadas en asamblea de accionistas	AMBOS	338
850000000000	Prima en venta por acciones	AMBOS	339
850000000000	Instrumentos financieros que califican como capital	AMBOS	340
850000000000	Reservas de capital	AMBOS	341
850000000000	Resultados acumulados	AMBOS	342
850000000000	Valuación de instrumentos financieros para cobrar o vender	AMBOS	343
850000000000	Valuación de instrumentos financieros derivados de cobertura de flujos de efectivo	AMBOS	344
850000000000	Ingresos y gastos relacionados con activos mantenidos para su disposición	AMBOS	345
850000000000	Remediación de beneficios definidos a los empleados	AMBOS	346
850000000000	Efecto acumulado por conversión	AMBOS	347

850000000000	Resultado por tenencia de activos no monetarios	AMBOS	348
850000000000	Participación en ORI de otras entidades	AMBOS	349
850000000000	Total participación de la controladora	AMBOS	350
850000000000	Participación no controladora	CONSOLIDADO	351
850000000000	Total Capital contable	AMBOS	352

([Volver](#))

## SOFOM Estado de Flujo de Efectivo

### Estado de Flujo de Efectivo

Cuenta	Concepto	Consolidada	Orden
<b>Actividades de operación</b>			
851000102001	Resultado antes de impuestos a la utilidad	AMBOS	1
851000102002	Ajustes por partidas asociadas con actividades de inversión	AMBOS	2
851000203001	Depreciación de propiedades, mobiliario y equipo	AMBOS	3
851000203002	Amortizaciones de activo intangibles	AMBOS	4
851000203003	Pérdidas o reversión de pérdidas por deterioro de activos de larga duración	AMBOS	5
851000203004	Participación en el resultado neto de otras entidades	AMBOS	6
851000203005	Otros ajustes por partidas asociadas con actividades de inversión	AMBOS	7
851000203006	Operaciones discontinuadas	AMBOS	8
851000203007	Activos de larga duración mantenidos para la venta o para distribuir a los propietarios	AMBOS	9
851000102003	Ajustes por partidas asociadas con actividades de financiamiento	AMBOS	10
851000303001	Intereses asociados con préstamos bancarios y de otros organismos	AMBOS	11
851000303002	Intereses asociados con instrumentos financieros que califican como pasivo	AMBOS	12



851000303003	Intereses asociados con instrumentos financieros que califican como capital	AMBOS	13
851000303004	Otros intereses	AMBOS	14
851000102004	Cambios en partidas de operación	AMBOS	15
851000403001	Cambios de préstamos interbancarios y de otros organismos	AMBOS	16
851000403002	Cambio en cuentas de margen (instrumentos financieros derivados)	AMBOS	17
851000403003	Cambio en inversiones en instrumentos financieros (valores)(neto)	AMBOS	18
851000403004	Cambio en deudores por reporto (neto)	AMBOS	19
851000403005	Cambio en préstamo de valores (activo)(aplicable únicamente para entidades vinculadas con instituciones de crédito)	AMBOS	20
851000403006	Cambio en instrumentos financieros derivados (activo)	AMBOS	21
851000403007	Cambio de cartera de crédito	AMBOS	22
851000403008	Cambio en derechos de cobro adquiridos (neto)	AMBOS	23
851000403009	Cambio en beneficios por recibir en operaciones de bursatilización	AMBOS	24
851000403010	Cambio en otras cuentas por cobrar (neto)	AMBOS	25
851000403011	Cambio en bienes adjudicados (neto)	AMBOS	26
851000403012	Cambio en pasivos bursátiles	AMBOS	27
851000403013	Cambio en acreedores por reporto	AMBOS	28
851000403014	Cambio en colaterales vendidos o dados en garantía	AMBOS	29
851000403015	Cambio en instrumentos financieros derivados (pasivo)	AMBOS	30
851000403016	Cambio en obligaciones en operaciones de bursatilización	AMBOS	31
851000403017	Cambio en instrumentos financieros derivados de cobertura (de partidas cubiertas relacionadas con actividades de operación)	AMBOS	32
851000403018	Cambio en activos/pasivos por beneficios a los empleados	AMBOS	33

851000403019	Cambio en otras cuentas por pagar	AMBOS	34
851000403020	Cambio en otras provisiones	AMBOS	35
851000403021	Devoluciones de impuestos a la utilidad	AMBOS	36
851000403022	Pagos de impuestos a la utilidad	AMBOS	37
851000001001	Flujos netos de efectivo de actividades de operación	AMBOS	38
<b>Actividades de inversión</b>			
851000202001	Pagos por instrumentos financieros a largo plazo	AMBOS	39
851000202002	Cobros por instrumentos financieros a largo plazo	AMBOS	40
851000202003	Pagos por adquisición de propiedades, mobiliario y equipo	AMBOS	41
851000202004	Cobros por disposición de propiedades, mobiliario y equipo	AMBOS	42
851000202005	Pagos por operaciones discontinuadas	AMBOS	43
851000202006	Cobros por operaciones discontinuadas	AMBOS	44
851000202007	Pagos por adquisición de subsidiarias	AMBOS	45
851000202008	Cobros por disposición de subsidiarias	AMBOS	46
851000202009	Pagos por adquisición de asociadas, negocios conjuntos y otras inversiones permanentes	AMBOS	47
851000202010	Cobros por disposición de asociadas, negocios conjuntos y otras inversiones permanentes	AMBOS	48
851000202011	Cobros de dividendos en efectivo de inversiones permanentes	AMBOS	49
851000202012	Pagos por adquisición de activos intangibles	AMBOS	50
851000202013	Cobros por disposición de activos intangibles	AMBOS	51
851000202014	Cobros asociados con instrumentos financieros derivados de cobertura (de partidas cubiertas relacionadas con actividades de inversión)	AMBOS	52
851000202015	Pagos asociados con instrumentos financieros derivados de cobertura (de partidas cubiertas relacionadas con actividades de inversión)	AMBOS	53

851000202016	Otros cobros por actividades de inversión	AMBOS	54
851000202017	Otros pagos por actividades de inversión	AMBOS	55
851000001002	Flujos netos de efectivo de actividades de inversión	AMBOS	56
<b>Actividades de financiamiento</b>			
851000302001	Cobros por la obtención de préstamos interbancarios y de otros organismos	AMBOS	57
851000302002	Pagos de préstamos bancarios y de otros organismos	AMBOS	58
851000302003	Pagos de pasivo por arrendamiento	AMBOS	59
851000302004	Cobros por emisión de acciones	AMBOS	60
851000302005	Pagos por reembolsos de capital social	AMBOS	61
851000302006	Cobros por la emisión de instrumentos financieros que califican como capital	AMBOS	62
851000302007	Pagos asociados a instrumentos financieros que califican como capital	AMBOS	63
851000302008	Pagos de dividendos en efectivo	AMBOS	64
851000302009	Pagos asociados a la recompra de acciones propias	AMBOS	65
851000302010	Cobros por la emisión de instrumentos financieros que califican como pasivo	AMBOS	66
851000302011	Pagos asociados con instrumentos financieros que califican como pasivo	AMBOS	67
851000302012	Pagos por intereses por pasivo por arrendamiento	AMBOS	68
851000302013	Cobros asociados con instrumentos financieros derivados de cobertura (de partidas cubiertas relacionadas con actividades de financiamiento)	AMBOS	69
851000302014	Pagos asociados con instrumentos financieros derivados de cobertura (de partidas cubiertas relacionadas con actividades de financiamiento)	AMBOS	70
851000302015	Otros cobros por actividades de financiamiento	AMBOS	71
851000302016	Otros pagos por actividades de financiamiento	AMBOS	72
851000001003	Flujos netos de efectivo de actividades de financiamiento	AMBOS	73

851000000000	Incremento o disminución neta de efectivo y equivalentes de efectivo	AMBOS	74
851200000000	Efectos por cambios en el valor del efectivo y equivalentes de efectivo	AMBOS	75
851400000000	Efectivo y equivalentes de efectivo al inicio del periodo	AMBOS	76
100200001001	Efectivo y equivalentes de efectivo al final del periodo	AMBOS	77

[\(Volver\)](#)

## SOFOM Estado de Resultados Integral

### Estado de Resultados Integral

Cuenta	Concepto	Consolidada	Orden
500200101001	Ingresos por intereses	AMBOS	1
600400101002	Gastos por intereses	AMBOS	2
500600101003	Resultado por posición monetaria neto (margen financiero)	AMBOS	3
330000000001	MARGEN FINANCIERO	AMBOS	4
600800201004	Estimación preventiva para riesgos crediticios	AMBOS	5
330000000002	MARGEN FINANCIERO AJUSTADO POR RIESGOS CREDITICIOS	AMBOS	6
501000301005	Comisiones y tarifas cobradas	AMBOS	7
601200301006	Comisiones y tarifas pagadas	AMBOS	8
501400301007	Resultado por intermediación	AMBOS	9
501600301008	Resultado por arrendamiento operativo	AMBOS	10
501800301009	Otros ingresos (egresos) de la operación	AMBOS	11
602000301010	Gastos de administración y promoción	AMBOS	12
330000000003	RESULTADO DE LA OPERACIÓN	AMBOS	13
502200401011	Participación en el resultado neto de otras entidades	AMBOS	14
330000000004	RESULTADO ANTES DE IMPUESTOS A LA UTILIDAD	AMBOS	15

602400501012	Impuestos a la utilidad	AMBOS	16
330000000005	RESULTADO DE OPERACIONES CONTINUAS	AMBOS	17
502600601013	Operaciones discontinuadas	AMBOS	18
330000000006	RESULTADO NETO	AMBOS	19
502800701014	Otros Resultados Integrales	AMBOS	20
502801402150	Valuación de instrumentos financieros para cobrar o vender	AMBOS	21
502801402151	Valuación de instrumentos financieros derivados de cobertura de flujos de efectivo	AMBOS	22
502801402152	Ingresos y gastos relacionados con activos mantenidos para su disposición	AMBOS	23
502801402153	Remediación de beneficios definidos a los empleados	AMBOS	24
502801402154	Efecto acumulado por conversión	AMBOS	25
502801402155	Resultado por tenencia de activos no monetarios	AMBOS	26
503000701015	Participación en ORI de otras entidades	AMBOS	27
330000000007	RESULTADO INTEGRAL	AMBOS	28
543200601016	Resultado neto atribuible a:	CONSOLIDADO	29
543201602158	Participación controladora	CONSOLIDADO	30
543201602159	Participación no controladora	CONSOLIDADO	31
543400701017	Resultado integral atribuible a:	CONSOLIDADO	32
543401702160	Participación controladora	CONSOLIDADO	33
543401702161	Participación no controladora	CONSOLIDADO	34
330000000008	UTILIDAD BÁSICA POR ACCIÓN ORDINARIA	AMBOS	35

[\(Volver\)](#)

## Estado de Situación Financiera

Cuenta	Concepto	Consolidada	Orden
100000000000	Activo	AMBOS	1
100200001001	Efectivo y equivalentes de efectivo	AMBOS	2
100400001001	Cuentas de margen (instrumentos financieros derivados)	AMBOS	3
100600001001	INVERSIONES EN INSTRUMENTOS FINANCIEROS	AMBOS	4
100600102001	Instrumentos financieros negociables	AMBOS	5
100600102002	Instrumentos financieros para cobrar o vender	AMBOS	6
130600102003	Instrumentos financieros para cobrar principal e interés (valores)(neto)	AMBOS	7
100600303005	Instrumentos financieros para cobrar principal e interés (valores)	AMBOS	8
100600303006	Estimación de pérdidas crediticias esperadas para inversiones en instrumentos financieros para cobrar principal e interés (valores)	AMBOS	9
100800001001	Deudores por reporto	AMBOS	10
101000001001	Préstamo de valores (aplicable únicamente para entidades vinculadas con instituciones de crédito)	AMBOS	11
101200001001	Instrumentos financieros derivados	AMBOS	12
101200102001	Con fines de negociación	AMBOS	13
101200102002	Con fines de cobertura	AMBOS	14
101400001001	AJUSTES DE VALUACIÓN POR COBERTURA DE ACTIVOS FINANCIEROS	AMBOS	15
101600104001	Cartera de crédito con riesgo de crédito etapa 1	AMBOS	16
101600105001	Créditos comerciales	AMBOS	17
101600107001	Actividad empresarial o comercial	AMBOS	18
101600107002	Entidades financieras	AMBOS	19

101600107003	Entidades gubernamentales	AMBOS	20
101600105002	Créditos de consumo	AMBOS	21
101600105003	Créditos a la vivienda	AMBOS	22
101600507023	Media y residencial	AMBOS	23
101600507024	De interés social	AMBOS	24
101600507025	Créditos adquiridos al INFONAVIT o el FOVISSSTE	AMBOS	25
101600507026	Remodelación o mejoramiento con garantía otorgada por la Banca de Desarrollo o fideicomisos públicos	AMBOS	26
101600507027	Remodelación o mejoramiento con garantía de la subcuenta de vivienda	AMBOS	27
101600104002	Cartera de crédito con riesgo de crédito etapa 2	AMBOS	28
101600205004	Créditos comerciales	AMBOS	29
101600406007	Actividad empresarial o comercial	AMBOS	30
101600406008	Entidades financieras	AMBOS	31
101600406009	Entidades gubernamentales	AMBOS	32
101600205005	Créditos de consumo	AMBOS	33
101600205006	Créditos a la vivienda	AMBOS	34
101600606018	Media y residencial	AMBOS	35
101600606019	De interés social	AMBOS	36
101600606020	Créditos adquiridos al INFONAVIT o el FOVISSSTE	AMBOS	37
101600606021	Remodelación o mejoramiento con garantía otorgada por la Banca de Desarrollo o fideicomisos públicos	AMBOS	38
101600606022	Remodelación o mejoramiento con garantía de la subcuenta de vivienda	AMBOS	39
101600104003	Cartera de crédito con riesgo de crédito etapa 3	AMBOS	40

101600305007	Créditos comerciales	AMBOS	41
101600706023	Actividad empresarial o comercial	AMBOS	42
101600706024	Entidades financieras	AMBOS	43
101600706025	Entidades gubernamentales	AMBOS	44
101600305008	Créditos de consumo	AMBOS	45
101600305009	Créditos a la vivienda	AMBOS	46
101600906034	Media y residencial	AMBOS	47
101600906035	De interés social	AMBOS	48
101600906036	Créditos adquiridos al INFONAVIT o el FOVISSSTE	AMBOS	49
101600906037	Remodelación o mejoramiento con garantía otorgada por la Banca de Desarrollo o fideicomisos públicos	AMBOS	50
101600906038	Remodelación o mejoramiento con garantía de la subcuenta de vivienda	AMBOS	51
101600104004	Cartera de crédito valuada a valor razonable	AMBOS	52
101600405010	Créditos comerciales	AMBOS	53
101601006039	Actividad empresarial o comercial	AMBOS	54
101601006040	Entidades financieras	AMBOS	55
101601006041	Entidades gubernamentales	AMBOS	56
101600405011	Créditos de consumo	AMBOS	57
101600405012	Créditos a la vivienda	AMBOS	58
101601206050	Media y residencial	AMBOS	59
101601206051	De interés social	AMBOS	60
101601206052	Créditos adquiridos al INFONAVIT o el FOVISSSTE	AMBOS	61



101601206053	Remodelación o mejoramiento con garantía otorgada por la Banca de Desarrollo o fideicomisos públicos	AMBOS	62
101601206054	Remodelación o mejoramiento con garantía de la subcuenta de vivienda	AMBOS	63
131600103001	Cartera de crédito	AMBOS	64
131600103002	Partidas diferidas	AMBOS	65
101600103003	ESTIMACIÓN PREVENTIVA PARA RIESGOS CREDITICIOS	AMBOS	66
131600102001	Cartera de crédito (neto)	AMBOS	67
131600102002	Derechos de cobro adquiridos (neto)	AMBOS	68
131600001001	Total de cartera de crédito (neto)	AMBOS	69
101800001001	BENEFICIOS POR RECIBIR EN OPERACIONES DE BURSATILIZACIÓN	AMBOS	70
132000001001	Otras cuentas por cobrar (neto)	AMBOS	71
132200001001	Bienes adjudicados (neto)	AMBOS	72
102400001001	Activos de larga duración mantenidos para la venta o para distribuir a los propietarios	AMBOS	73
102800001001	Pagos anticipados y otros activos	AMBOS	74
133000001001	Propiedades, mobiliario y equipo (neto)	AMBOS	75
133200001001	Activos por derechos de uso de propiedades, mobiliario y equipo (neto)	AMBOS	76
103400001001	INVERSIONES PERMANENTES	AMBOS	77
103600001001	Activo por impuestos a la utilidad diferidos	AMBOS	78
133800001001	Activos intangibles (neto)	AMBOS	79
134000001001	Activos por derechos de uso de activos intangibles (neto)	AMBOS	80
104200001001	Crédito mercantil	AMBOS	81
200000000000	P A S I V O	AMBOS	82

200200001001	PASIVOS BURSÁTILES	AMBOS	83
200400001001	PRÉSTAMOS BANCARIOS Y DE OTROS ORGANISMOS	AMBOS	84
200400102001	De corto plazo	AMBOS	85
200400102002	De largo plazo	AMBOS	86
200600001001	Acreedores por reporto (aplicable únicamente para entidades vinculadas con instituciones de crédito)	AMBOS	87
200800001001	Préstamo de valores (aplicable únicamente para entidades vinculadas con instituciones de crédito)	AMBOS	88
201000001001	COLATERALES VENDIDOS	AMBOS	89
201000102001	Reportos (saldo acreedor)	AMBOS	90
201000102002	Préstamo de valores (aplicable únicamente para entidades vinculadas con instituciones de crédito)	AMBOS	91
201000102003	Instrumentos financieros derivados	AMBOS	92
201000102004	Otros colaterales vendidos	AMBOS	93
201200001001	Instrumentos financieros derivados	AMBOS	94
201200102001	Con fines de negociación	AMBOS	95
201200102002	Con fines de cobertura	AMBOS	96
201400001001	AJUSTES DE VALUACIÓN POR COBERTURA DE PASIVOS FINANCIEROS	AMBOS	97
201600001001	OBLIGACIONES EN OPERACIONES DE BURSATILIZACIÓN	AMBOS	98
201800001001	Pasivo por arrendamiento	AMBOS	99
202000001001	OTRAS CUENTAS POR PAGAR	AMBOS	100
202000102001	Acreedores por liquidación de operaciones	AMBOS	101
202000102002	Acreedores por cuentas de margen	AMBOS	102
202000102003	Acreedores por colaterales recibidos en efectivo	AMBOS	103

202000102004	Contribuciones por pagar	AMBOS	104
202000102005	Acreedores diversos y otras cuentas por pagar	AMBOS	105
202200001001	Pasivos relacionados con grupos de activos mantenidos para la venta	AMBOS	106
202400001001	Pasivos relacionados con operaciones discontinuadas	AMBOS	107
202600001001	Instrumentos financieros que califican como pasivo	AMBOS	108
202600102001	Obligaciones subordinadas en circulación	AMBOS	109
202600102002	Aportaciones para futuros aumentos de capital pendientes de formalizar en asamblea de accionistas	AMBOS	110
202400102001	Acreedores por liquidación de operaciones	AMBOS	111
202800001001	Obligaciones asociadas con el retiro de componentes de propiedades, mobiliario y equipo	AMBOS	112
203000001001	Pasivo por impuestos a la utilidad	AMBOS	113
203200001001	Pasivo por beneficios a los empleados	AMBOS	114
203400001001	Créditos diferidos y cobros anticipados	AMBOS	115
400000000000	CAPITAL CONTABLE	AMBOS	116
440200001001	Participación controladora	AMBOS	117
400200102001	CAPITAL CONTRIBUIDO	AMBOS	118
400200103001	Capital social	AMBOS	119
400200103002	Capital social no exhibido	AMBOS	120
400200103003	Incremento por actualización del capital social pagado	AMBOS	121
400200103004	Aportaciones para futuros aumentos de capital formalizadas en asamblea de accionistas	AMBOS	122
400200103005	Incremento por actualización de las aportaciones para futuros aumentos de capital formalizadas en asamblea de accionistas	AMBOS	123
400200103006	Prima en venta de acciones	AMBOS	124

400200103007	Incremento por actualización de la prima en venta de acciones	AMBOS	125
400200103008	Instrumentos financieros que califican como capital	AMBOS	126
400200103009	Incremento por actualización de instrumentos financieros que califican como capital	AMBOS	127
400200102002	CAPITAL GANADO	AMBOS	128
400200203010	Reservas de capital	AMBOS	129
400200203011	Incremento por actualización de reservas de capital	AMBOS	130
400200203012	Resultados acumulados	AMBOS	131
400201204003	Resultado de ejercicios anteriores	AMBOS	132
400201204004	Incremento por actualización del resultado de ejercicios anteriores	AMBOS	133
430201204005	Resultado neto	AMBOS	134
400200203013	Otros resultados integrales	AMBOS	135
400201304006	Valuación de instrumentos financieros para cobrar o vender	AMBOS	136
400201304007	Incremento por actualización de la valuación de instrumentos financieros para cobrar o vender	AMBOS	137
400201304008	Valuación de instrumentos financieros derivados de cobertura de flujos de efectivo	AMBOS	138
400201304009	Incremento por actualización de la valuación de instrumentos financieros derivados de cobertura de flujos de efectivo	AMBOS	139
400201304010	Ingresos y gastos relacionados con activos mantenidos para su disposición	AMBOS	140
400201304011	Incremento por actualización de ingresos y gastos relacionados con activos mantenidos para su disposición	AMBOS	141
400201304012	Remediciones por beneficios definidos a los empleados	AMBOS	142
400201304013	Incremento por actualización de la remediación de beneficios definidos a los empleados	AMBOS	143
400201304014	Efecto acumulado por conversión	AMBOS	144
400201304015	Incremento por actualización del efecto acumulado por conversión	AMBOS	145

400201304016	Resultado por tenencia de activos no monetarios	AMBOS	146
400201304017	Incremento por actualización del resultado por tenencia de activos no monetarios	AMBOS	147
400200203014	Participación en ORI de otras entidades	AMBOS	148
440400001001	PARTICIPACION NO CONTROLADORA	CONSOLIDADO	149
440400102001	Resultado neto correspondiente a la participación no controladora	CONSOLIDADO	150
440400102002	Otra participación no controladora	CONSOLIDADO	151
440400102003	Otros resultados integrales correspondientes a la participación no controladora	CONSOLIDADO	152
700000000000	CUENTAS DE ORDEN	AMBOS	153
700200001001	Avaes otorgados	AMBOS	154
700400001001	Activos y pasivos contingentes	AMBOS	155
700600001001	Compromisos crediticios	AMBOS	156
700800001001	Bienes en fideicomiso o mandato	AMBOS	157
701000001001	Bienes en administración	AMBOS	158
701200001001	Colaterales recibidos por la entidad	AMBOS	159
701400001001	Colaterales recibidos y vendidos por la entidad	AMBOS	160
701600001001	Intereses devengados no cobrados derivados de cartera de crédito con riesgo de crédito etapa 3	AMBOS	161
701800001001	Rentas devengadas no cobradas derivadas de operaciones de arrendamiento operativo	AMBOS	162
702000001001	Otras cuentas de registro	AMBOS	163

[\(Volver\)](#)